

Data anunţului : _____

PROPUNERE DE ELABORARE: PLAN URBANISTIC ZONAL

CONSTRUIRE CASĂ UNIFAMILIALĂ CU GARAJ AUTO, AMENAJĂRI EXTERIOARE, acces, amplasare bazin vidanjabil, împrejurire, bransamente și racorduri la rețelele de utilități urbane
 • jud. Cluj • Com. Feleacu • Sat. Gheorghieni • nr. cad. 60146 •

ARGUMENTARE: construire locuinta unifamiliala din fonduri private

INIȚIATOR: GHINESCU MIRELA-ELENA si GHINESCU VLAD - GEORGE

Jud. Cluj, mun. Cluj-Napoca. Str. Eugen Ionesco nr. 67, ap. 6, tel. +40 746 130 227

PUBLICUL ESTE INVITAT SĂ TRANSMITĂ OBSERVAȚII ȘI SUGESTII privind propunerile de elaborare: **PLAN URBANISTIC ZONAL**

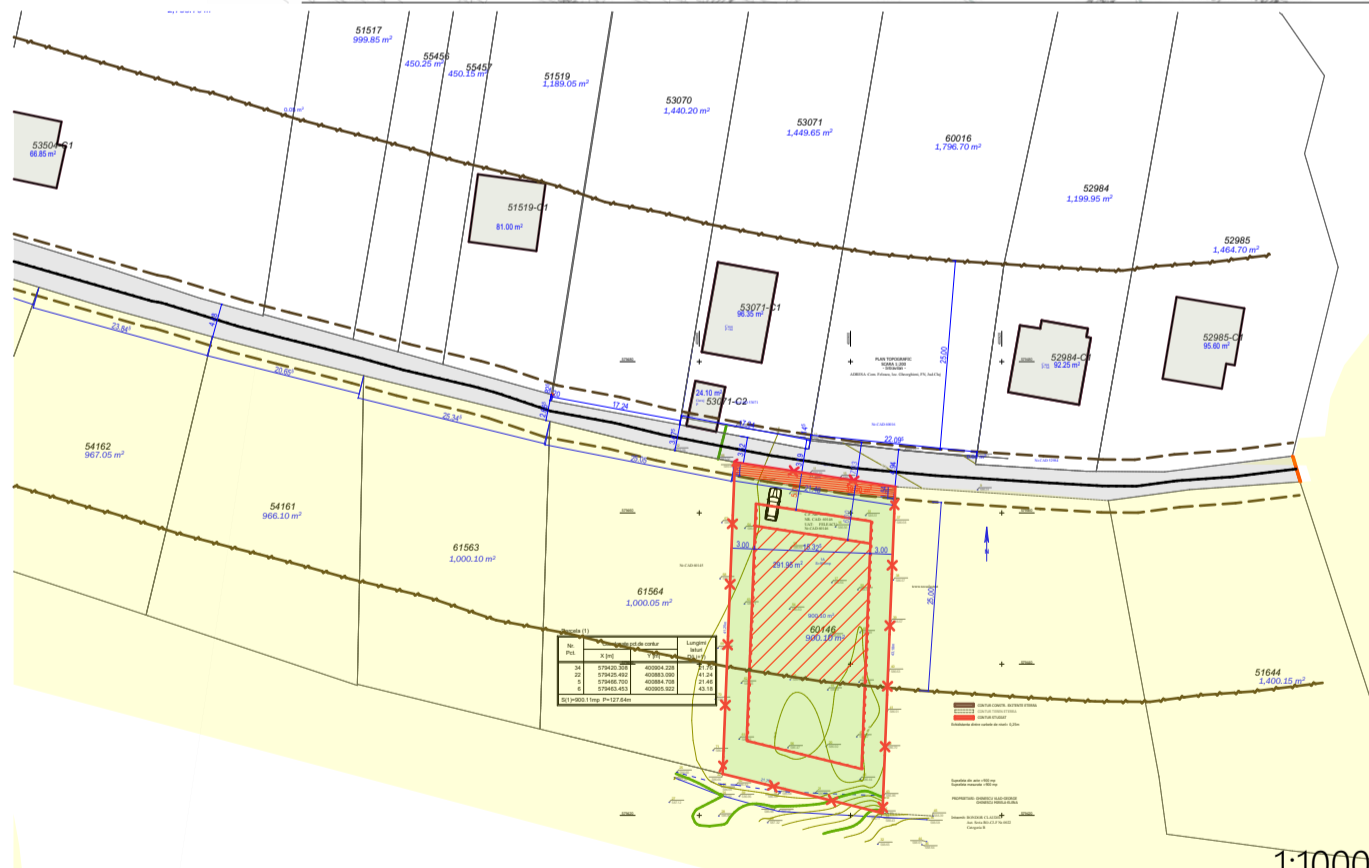
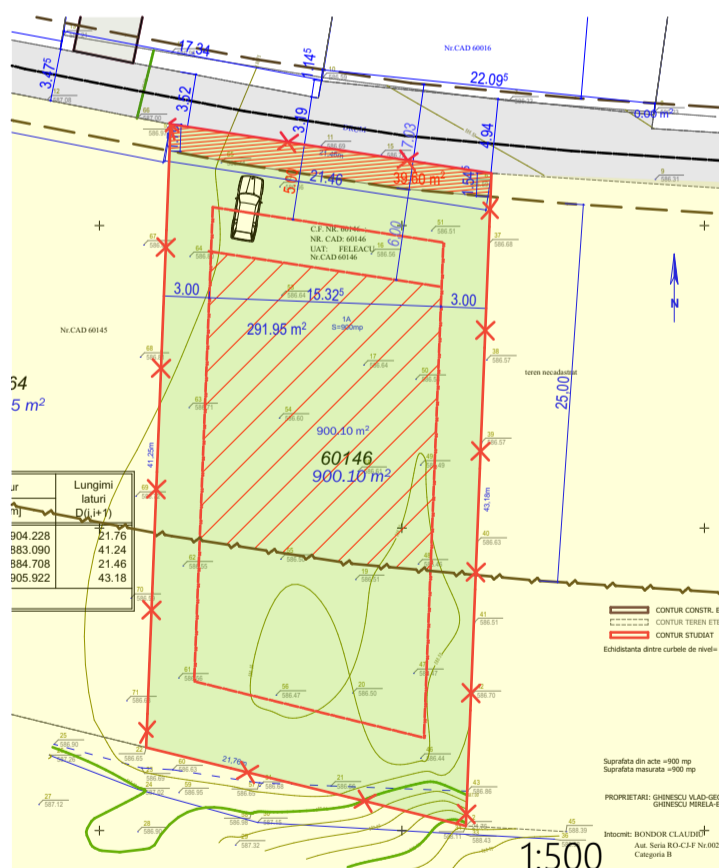
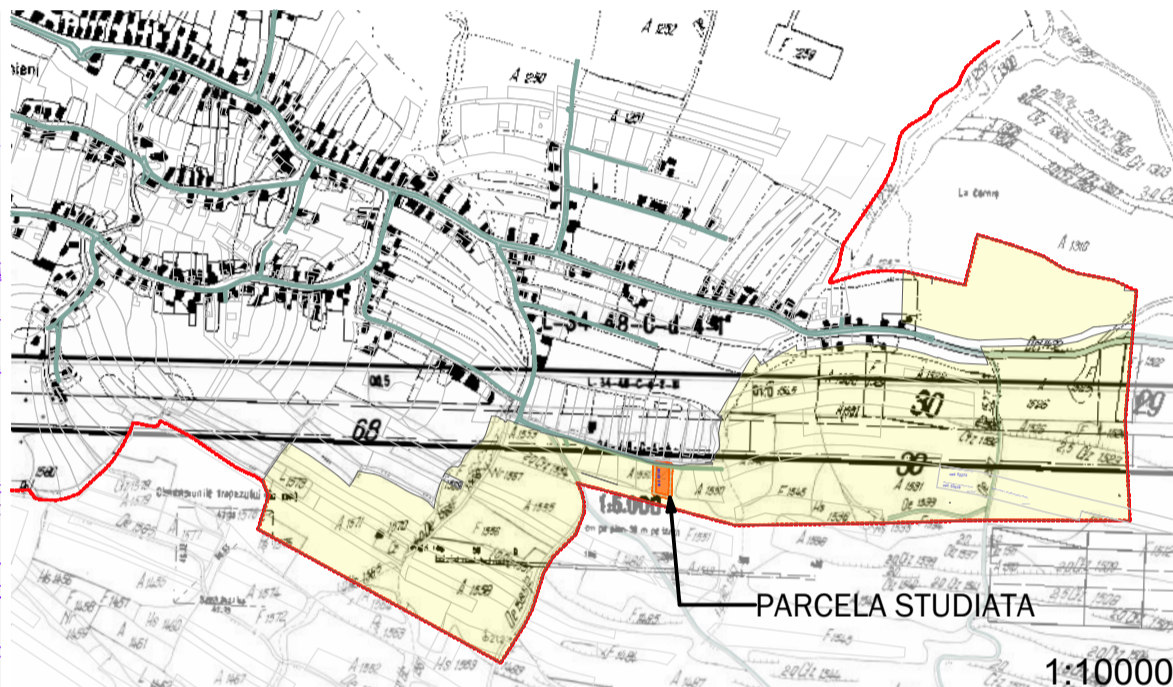
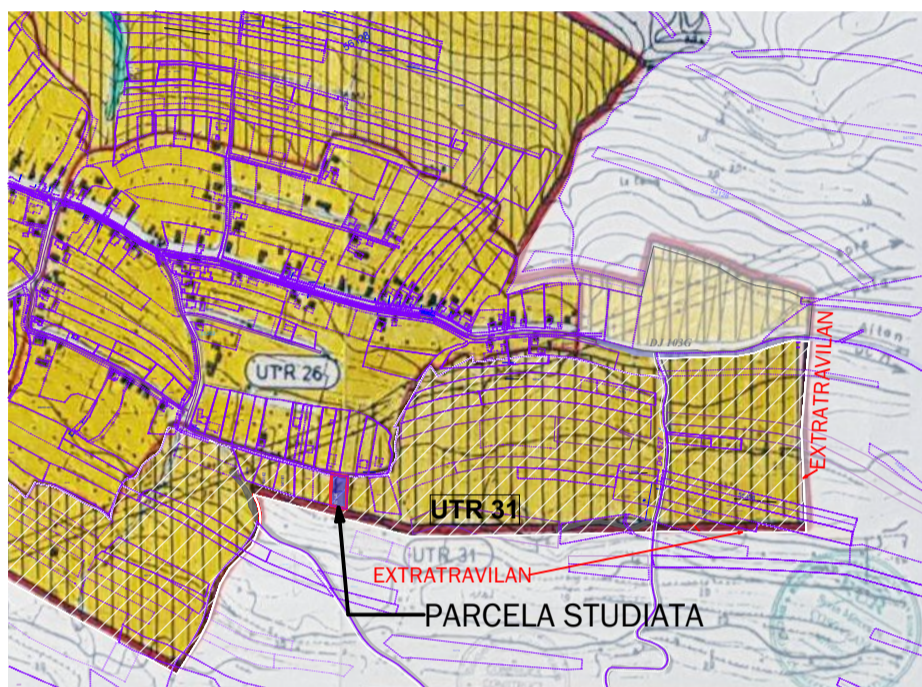

1. Persoane responsabile cu informarea si consultarea publicului: serviciul urbanism din cadrul primăriei comunei Feleacu
 Primăria comunei Feleacu, Str. Principală Nr. 131, Feleacu, Jud. Cluj, cod poștal 407270

2. Consultare :1. **DOCUMENTATIE EXPUSA LA PRIMARIA FELEACU**, Str. Principală Nr. 131, Feleacu, Jud. Cluj.
 sau via e-mail: mirelapasnicu@gmail.com fam. • GHINESCU MIRELA-ELENA si GHINESCU VLAD - GEORGE

2. **DOCUMENTATIE EXPUSA PE SITE-UL PRIMARIEI FELEACU:**

www.comunafeleacu.ro/_____

3. **PANOU EXPUS LA AMPLASAMENT:** • jud. Cluj • Com. Feleacu • Sat. Gheorghieni • nr. cad. 60146 •

3. Etapele preconizate pentru consultarea publicului la faza de PROPUNERE :
IMPLICAREA PUBLICULUI ÎN ETAPA PROPUNERE

3.1. - MEDIATIZARE/ CONSULTARE - FAZA PROPUNERE PUZ : _____.2024- _____.2024

3.2. - RASPUNSURI LA OBSERVATII-FAZA PROPUNERE PUZ : _____.2024 - _____.2024