

Guvernul României

Anexele nr. 1-4 la Hotărârea Guvernului nr. 1.304/2023 privind declanșarea procedurilor de expropriere a tuturor imobilelor proprietate privată care constituie coridorul de expropriere al lucrării de utilitate publică de interes național "Drum Transregio Feleac TR 35, Etapa I Centura Metropolitană TR 35 și drumuri de legătură", precum și aprobarea listei imobilelor proprietate publică a statului și a listei imobilelor proprietate publică a unităților administrativ-teritoriale care fac parte din coridorul de expropriere al lucrării de utilitate publică de interes național, din 21.12.2023

Parte integrantă din Hotărâre 1304/2023

În vigoare de la 21 decembrie 2023

Publicat în Monitorul Oficial, Partea I nr. 1166bis din 21 decembrie 2023. Formă aplicabilă la **21 decembrie 2023** .

**ANEXA Nr. 1**

## PLAN DE AMPLASAMENT

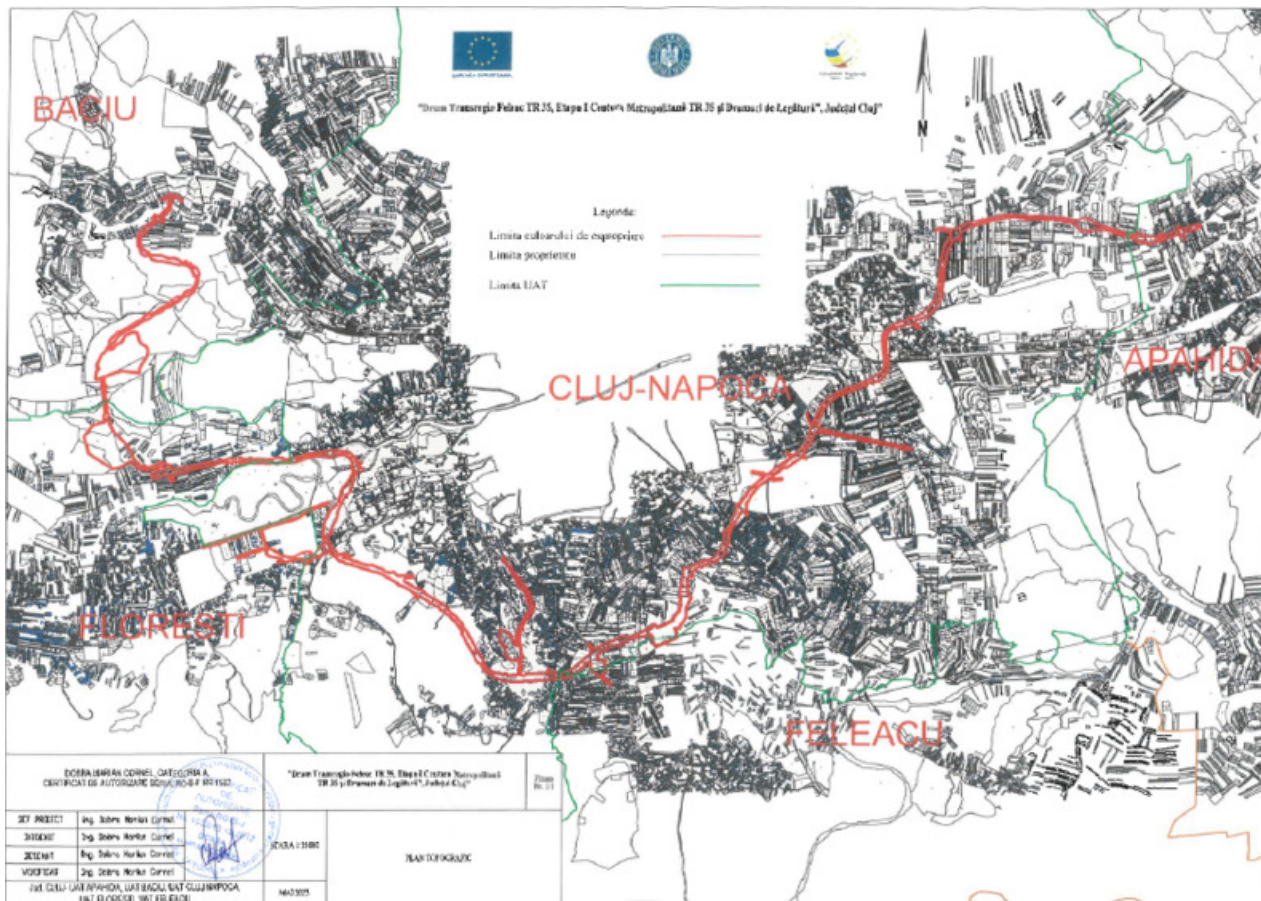

**ANEXA Nr. 2**

**LISTA**

cuprinzând imobilele proprietate privată care constituie coridorul de expropriere al lucrării de utilitate publică "Drum Transregio Feleac TR 35, Etapa I Centura Metropolitană TR 35 și Drumuri de Legătură", situate pe raza localităților Apahida, Baciu, Cluj - Napoca, Florești și Feleacu din județul Cluj, proprietarii și deținătorii acestora, precum și sumele individuale aferente despăgubirilor

Nr. crt.	Județ	Unitatea administrativ - teritorială	Nume și prenume proprietar / deținător teren	Tarla	Parcelă	Număr cadastral / Nr. topo	Număr carte funciară	Categoria de folosință	Extravilan / Intravilan	Suprafață totală teren (mp)	Suprafață de expropriat teren (mp)	Suprafață de expropriat construcții (lei)	Valoare despăgubire construcții (lei)	Valoare despăgubire masă lemnoasă	Valoare despăgubire teren (lei)	Valoare totală despăgubire imobil conform Legii nr. 255/2010

																(lei)
0	1	2	3	4	5	6	7	8	9	10	11	12	13	14	15	16
1	CLUJ	APAHIDA	GHERMAN BENIAMIN ALIN	-	-	65986	65986	Arabil	Intravilan	418,00	57	-	-	-	8.892,00	8.892,00
2	CLUJ	APAHIDA	GHERMAN DOMNICA	-	-	65985	65985	Arabil	Intravilan	2.086,00	239	-	-	-	37.284,00	45.242,08
								-	-	-	0	Împrejmuire L = 9,40 ml	5.914,48	-	-	
												Latrină S = 4 mp	2.043,60	-	-	
3	CLUJ	APAHIDA	DINU NATALIA LIANA	-	-	54260	54260	Arabil	Intravilan	42,00	40	-	-	-	6.240,00	6.240,00
4	CLUJ	APAHIDA	CADAR IOAN EUGEN	-	-	54251	54251	Arabil	Intravilan	699,00	126	-	-	-	19.656,00	19.656,00
5	CLUJ	APAHIDA	MURESAN HORATIU CRISTIAN	28	1054/4	-	-	Arabil	Intravilan	1.970,00	217	-	-	-	33.852,00	33.852,00
6	CLUJ	APAHIDA	GHIRISAN MIRCEA PUIU, GHIRIȘAN MIRCEA PAUL	-	-	54580	54580	Arabil	Intravilan	12,00	12	-	-	-	1.872,00	1.872,00
7	CLUJ	APAHIDA	CADAR IOAN EUGEN	-	-	54251	54251	Arabil	Intravilan	699,00	27	-	-	-	4.212,00	9.937,82
								-	-	-	0	Împrejmuire L = 13,93 ml	5.725,82	-	-	
8	CLUJ	APAHIDA	GHERMAN CARMELLO RĂZVAN	-	-	65983	65983	Arabil	Intravilan	418,00	6	-	-	-	936,00	5.211,02
								-	-	-	0	Împrejmuire L = 10,40 ml	4.275,02	-	-	
9	CLUJ	APAHIDA	BERAR LIVIU, BERAR IULIANA	27	1038	66279	66279	Arabil	Extravilan	200,00	0	-	-	-	0,00	4.653,56
					1037/1			Curți- construcții	Extravilan	1.500,00	27	-	-	105,30		
								-	-	0	Împrejmuire L = 10,45 ml	4.548,26	-	-		
10	CLUJ	APAHIDA	SUCIU CORINA PETRONELA	27	1039/1	53146	53146	Arabil	Intravilan	900,00	5	-	-	-	780,00	780,00
11	CLUJ	APAHIDA	DĂRGĂU MARIA, GROZA IOAN	28	1054/1	57911	57911	Arabil	Intravilan	2.370,00	2370	-	-	-	338.910,00	338.910,00
12	CLUJ	APAHIDA	GROZA IOAN	-	-	52112	52112	Arabil	Intravilan	2.147,00	1817	-	-	-	259.831,00	259.831,00

13	CLUJ	APAHIDA	CRIȘAN FLORIN, CRIȘAN BIANCA DIANA	-	-	54409	54409	Arabil	Intravilan	233,00	233	-	-	-	36.348,00	36.348,00
14	CLUJ	APAHIDA	CRIȘAN FLORIN, CRIȘAN BIANCA DIANA	-	-	54412	54412	Arabil	Intravilan	706,00	706	-	-	-	110.136,00	110.136,00
15	CLUJ	APAHIDA	GROZA SAMOILA	28	1054/2	-	-	Arabil	Intravilan	2.900,00	754	-	-	-	117.624,00	117.624,00
16	CLUJ	APAHIDA	DĂRGĂU MARIA, GROZA IOAN	28	1054/1	57854	57854	Arabil	Intravilan	530,00	530	-	-	-	82.680,00	82.680,00
17	CLUJ	APAHIDA	PAROHIA ORTODOXA ROMÂNĂ "SÎNNICOARA" - DOMENIU PRIVAT	27	103/6	69604	69604	Arabil	Intravilan	5.500,00	105	-	-	-	16.380,00	16.380,00
18	CLUJ	APAHIDA	COMUNA APAHIDA - DOMENIUL PRIVAT	-	-	54446	54446	Pășune	Intravilan	15.282,00	2972	-	-	-	270.452,00	270.452,00
19	CLUJ	APAHIDA	MOCEAN GHEORGHE, NAS LAURA, GIURGIU CORNELIA, BALAN IRINA, GUIA ROMULUS, GUIA LAURA, BOT MARIA, GUIA VALER, VULTUR DORINA DOINA, BALAN MIRCEA GHEORGHE, BALAN MARIA, BOT MARIA	27	1040	51105	51105	Neproductiv	Extravilan	8.700,00	46	-	-	-	179,40	179,40
20	CLUJ	APAHIDA	COMUNA APAHIDA )	27	1042	-	-	Arabil	Extravilan	1.900,00	346	-	-	-	1.349,40	6.850,83
								-	-	-	0	Împrejmuire L = 15,80 ml	5.501,43	-	-	
21	CLUJ	APAHIDA	GIURGIU PETRU, MARES LETITIA, GIURGIU VASILE, BARBAT ANA,	27	1042/20/1	-	-	Arabil	Extravilan	1.400,00	262	-	-	-	1.021,80	352.471,74
								-	-	-	0	Împrejmuire L = 32,88 ml	16.311,11	-	-	
								-	-	-	-	Anexă S = 12	3.900,00	-	-	

			GIURGIU VALER, VESA MARIA									mp				
												Anexă S = 21 mp	6.825,00	-	-	
												Zid de sprijin S = 34 mp	214.060,60	-	-	
												Plaformă betonată S = 257 mp	110.353,23	-	-	
22	CLUJ	APAHIDA	DUCU CONSTRUCTII SRL	-	-	63444	63444	Arabil	Intravilan	2.291,00	705	-	-	-	109.980,00	447.971,95
								-	-	-	0	Împrejmuire L = 35,65 ml	37.418,95	-	-	
												Platformă betonată S = 700 mp	300.573,00	-	-	
23	CLUJ	APAHIDA	DUCU CONSTRUCTII SRL, SECARĂ VASILE, SECARĂ MARIA	-	-	64230	64230	Arabil	Intravilan	500,00	199	-	-	-	31.044,00	80.093,52
								Neproductiv	Intravilan	200,00	0	-	-	-	0,00	
								-	-	-	0	Platformă pietruită S = 199 mp	49.049,52	-	-	
24	CLUJ	APAHIDA	COMUNA APAHIDA*)	27	1042	-	-	Arabil	Intravilan	22,00	22	-	-	-	3.432,00	8.854,56
								-	-	-	0	Platformă pietruită S = 22 mp	5.422,56	-	-	
25	CLUJ	APAHIDA	SECARĂ VASILE, SECARĂ MARIA	27	1041/11	52461	52461	Arabil	Extravilan	1.200,00	240	-	-	-	936,00	60.091,20
								-	-	-	0	Platformă pietruită S = 240 mp	59.155,20	-	-	
26	CLUJ	APAHIDA	MOMEU TIBERIU VASILE, MOMEU GABRIELA MIHAELA, MOMEU LAURENȚIU, MOMEU LAURENTA	-	-	53707	53707	Arabil	Intravilan	1.800,00	67	-	-	-	10.452,00	10.452,00
27	CLUJ	APAHIDA	BERINDE AUGUSTIN	-	-	58284	58284	Arabil	Intravilan	900,00	54	-	-	-	8.424,00	8.424,00
28	CLUJ	APAHIDA	SECARĂ VASILE,	27	1041/6	62723	62723	Arabil	Intravilan	900,00	36	-	-	-	5.616,00	5.616,00

			SECARĂ MARIA, SECARĂ MARIUS ANDREI, SECARĂ ROZALIA													
29	CLUJ	APAHIDA	DARGĂU NICULAE, DARGĂU VASILE, SERBAN MARIA LUCIA, COTA ANA	-	-	2039	60321	Arabil	Intravilan	1.200,00	42	-	-	-	6.552,00	6.552,00
30	CLUJ	APAHIDA	BARATECH SERVICE SRL	-	-	58697	58697	Arabil	Intravilan	808,00	1	-	-	-	156,00	156,00
31	CLUJ	APAHIDA	BARATECH SERVICE SRL	-	-	58696	58696	Arabil	Intravilan	404,00	32	-	-	-	4.992,00	4.992,00
32	CLUJ	APAHIDA	ABRUDAN AURELIAN DUMITRU, TĂȚAR ANDREI DRAGOȘ, TĂȚAR ANDREEA IOANA	-	-	54322	54322	Arabil	Intravilan	1.298,00	128	-	-	-	19.968,00	19.968,00
33	CLUJ	APAHIDA	MAN IOAN	28	20	-	-	Arabil	Intravilan	2.900,00	70	-	-	-	10.920,00	10.920,00
34	CLUJ	APAHIDA	RAD RALUCA BOGDANA	-	-	54241	54241	Arabil	Intravilan	277,00	1	-	-	-	156,00	156,00
35	CLUJ	APAHIDA	DIRGĂU NICULAE	-	-	52739	52739	Arabil	Intravilan	38,00	35	-	-	-	5.460,00	5.460,00
36	CLUJ	APAHIDA	RAD RALUCA BOGDANA	-	-	54241	54241	Arabil	Intravilan	277,00	120	-	-	-	18.720,00	18.720,00
37	CLUJ	APAHIDA	MAN LUCREȚIA	28	20	5602	56761	Arabil	Intravilan	566,00	153	-	-	-	23.868,00	23.868,00
38	CLUJ	APAHIDA	ABRUDAN AURELIAN DUMITRU, TĂȚAR ANDREI DRAGOȘ, TĂȚAR ANDREEA IOANA	-	-	54322	54322	Arabil	Intravilan	1.298,00	237	-	-	-	36.972,00	36.972,00
39	CLUJ	APAHIDA	BARATECH SERVICE SRL	-	-	58696	58696	Arabil	Intravilan	404,00	56	-	-	-	8.736,00	8.736,00
40	CLUJ	APAHIDA	BARATECH SERVICE SRL	-	-	58697	58697	Arabil	Intravilan	808,00	108	-	-	-	16.848,00	30.697,43
								-	-	-	0	Împrejmuire L = 20,22 ml	13.849,43	-	-	

41	CLUJ	APAHIDA	BARATECH SERVICE SRL	-	-	57649	57649	Curți- construcții	Intravilan	1.869,00	248	-	-	-	38.688,00	170.265,32
								-	-	-	0	Împrejmuire L = 44,94 ml	36.937,32	-	-	
												Hală S = 91 mp	94.640,00	-	-	
42	CLUJ	APAHIDA	DUMITRU SAID MIHALIS	-	-	66088	66088	Arabil	Intravilan	3.509,00	579	-	-	-	90.324,00	95.511,00
								-	-	-	0	Panou publicitar S = 2 mp	5.187,00	-	-	
43	CLUJ	APAHIDA	MDC HIDROMEX SRL	28	1050/12	56971	56971	Arabil	Intravilan	3.469,00	762	-	-	-	118.872,00	118.872,00
44	CLUJ	APAHIDA	NUȚIU MARIUS ALEXANDRU, SECARĂ MARIA	-	-	53041	53041	Arabil	Intravilan	2.043,00	541	-	-	-	84.396,00	84.396,00
45	CLUJ	APAHIDA	NUTIU MARIUS ALEXANDRU, NUȚIU VALERIA	-	-	56239	56239	Arabil	Intravilan	500,00	21	-	-	-	3.276,00	3.276,00
46	CLUJ	APAHIDA	PETRI NICOLAE, PETRI DANIELA DENISA	-	-	52742	52742	Arabil	Intravilan	3.795,00	946	-	-	-	147.576,00	156.705,54
								-	-	-	0	Împrejmuire L= 60,96 ml	9.129,54	-	-	
47	CLUJ	APAHIDA	PETRI NICOLAE, PETRI DANIELA DENISA	-	-	54419	54419	Arabil	Intravilan	2.583,00	651	-	-	-	101.556,00	104.152,67
								-	-	-	0	Împrejmuire L = 17,34 ml	2.596,67	-	-	
48	CLUJ	APAHIDA	RHT AUTOMOBILE SRL	-	-	62710	62710	Arabil	Intravilan	4.185,00	1206	-	-	-	172.458,00	580.248,28
								-	-	-	0	Împrejmuire L = 111,88 ml	91.956,97	-	-	
												Platformă pietruită S = 1.206 mp	315.833,31	-	-	
49	CLUJ	APAHIDA	PETRI NICOLAE, PETRI DANIELA DENISA	-	-	52753	52753	Arabil	Intravilan	1.200,00	619	-	-	-	96.564,00	100.883,54
								Neproductiv	Intravilan	1.080,00	0	-	-	-	0,00	
								-	-	-	0	Împrejmuire L = 14,57 ml	2.182,34	-	-	
												Panou publicitar S = 2 mp	2.137,20	-	-	

50	CLUJ	APAHIDA	PETRI NICOLAE, PETRI DANIELA DENISA	-	-	62102	62102	Arabil	Intravilan	2.668,00	760	-	-	-	118.560,00	121.197,44
								-	-	-	0	Împrejmuire L = 17,61 ml	2.637,44	-	-	
51	CLUJ	APAHIDA	PETRI NICOLAE, PETRI DANIELA DENISA	-	-	62305	62305	Arabil	Intravilan	4.086,00	1224	-	-	-	175.032,00	179.268,54
								-	-	-	0	Împrejmuire L = 28,29 ml	4.236,54	-	-	
52	CLUJ	APAHIDA	DIFERIT IMOBILIARE SRL	-	-	50356	50356	Arabil	Intravilan	2.382,00	759	-	-	-	118.404,00	121.049,76
								-	-	-	0	Împrejmuire L = 15,90 ml	2.645,76	-	-	
53	CLUJ	APAHIDA	DIFERIT IMOBILIARE SRL	-	-	60634	60634	Arabil	Intravilan	1.985,00	629	-	-	-	98.124,00	100.413,66
								-	-	-	0	Împrejmuire L = 13,76 ml	2.289,66	-	-	
54	CLUJ	APAHIDA	DIFERIT IMOBILIARE SRL	-	-	62297	62297	Arabil	Intravilan	2.095,00	448	-	-	-	69.888,00	70.809,86
								-	-	-	0	Împrejmuire L = 5,54 ml	921,86	-	-	
55	CLUJ	APAHIDA	DIFERIT IMOBILIARE SRL	-	-	69858	69858	Arabil	Intravilan	433,00	381	-	-	-	59.436,00	73.122,40
								-	-	-	0	Împrejmuire L = 82,25 ml	13.686,40	-	-	
56	CLUJ	APAHIDA	DIFERIT IMOBILIARE SRL	-	-	62297	62297	Arabil	Intravilan	2.095,00	142	-	-	-	22.152,00	30.511,94
								-	-	-	0	Împrejmuire L = 50,24 ml	8.359,94	-	-	
57	CLUJ	APAHIDA	TOP CRANE SOLUTION SRL	-	-	70973	70973	Neproductiv	Intravilan	170,00	169	-	-	-	26.364,00	31.753,70
								-	-	-	0	Împrejmuire L = 40,49 ml	5.389,70	-	-	
58	CLUJ	APAHIDA	TOP CRANE SOLUTION SRL	-	-	74197	74197	Neproductiv	Intravilan	3.056,00	208	-	-	-	32.448,00	32.448,00
59	CLUJ	APAHIDA	BERINDE AUGUSTIN	-	-	54394	54394	Arabil	Intravilan	417,00	186	-	-	-	29.016,00	29.016,00
60	CLUJ	APAHIDA	BERINDE AUGUSTIN	-	-	54581	54581	Arabil	Intravilan	449,00	228	-	-	-	35.568,00	35.568,00
61	CLUJ	APAHIDA	MURESAN HORATIU CRISTIAN	28	1054/4	-	-	Arabil	Intravilan	1.970,00	187	-	-	-	29.172,00	29.172,00
62	CLUJ	APAHIDA	OMV PETROM MARKETING SRL	-	-	56215	56215	Curți- construcții	Intravilan	6.479,00	3810	-	-	-	346.710,00	2.633.718,15
								-	-	-	0	Platformă	1.009.609,38	-	-	

												pavată S = 2.553 mp				
												Împrejmuire L = 50,51 ml	12.181,52	-	-	
												Cabină stație de distribuție carburanți S = 215 mp	1.048.125,00	-	-	
												Pompe alimentare S = 212 mp	154.611,60	-	-	
												Pompe alimentare S = 67 mp	48.863,10	-	-	
												Panou publicitar S = 4 mp	6.640,45	-	-	
												Totem S = 1 mp	3.978,00	-	-	
												Suport steaguri (3 bucăți) H = 24,00 ml	2.999,10	-	-	
63	CLUJ	APAHIDA	DARGĂU NICULAE, DARGĂU VASILE, SERBAN MARIA LUCIA, COTAANA	-	-	56216	56216	Neproductiv	Intravilan	21,00	10	-	-	-	1.560,00	1.560,00
64	CLUJ	APAHIDA	ETOLIA CONF SRL	-	-	50184	50184	Arabil	Intravilan	2.448,00	892	-	-	-	139.152,00	478.584,76
								-	-	-	0	Împrejmuire L = 59,31 ml	61.491,72	-	-	
												Platformă pietruită S = 892 mp	274.825,20	-	-	
												Suport steaguri (8 bucăți) H = 48,00 ml	3.115,84	-	-	
65	CLUJ	APAHIDA	RUTSTAR	-	-	56024	56024	Arabil	Intravilan	2.692,00	669	-	-	-	104.364,00	339.280,71

			SERVIMPEX SRL					-	-	-	0	Împrejmuire L = 51,28 ml	24.799,01	-	-	
												Platformă pietruită S = 669 mp	206.118,90	-	-	
												Suport steaguri (4 bucăți) H = 32,00 ml	3.998,80	-	-	
66	CLUJ	APAHIDA	RUTSTAR SERVIMPEX SRL	-	-	57710	57710	Arabil	Intravilan	2.538,00	613	-	-	-	95.628,00	284.493,30
								-	-	-	0	Platformă pietruită S = 613 mp	188.865,30	-	-	
67	CLUJ	APAHIDA	RUTSTAR SERVIMPEX SRL	-	-	51367	51367	Arabil	Intravilan	957,00	224	-	-	-	34.944,00	140.885,47
								-	-	-	0	Platformă pietruită S = 224 mp	69.014,40	-	-	
												Panou publicitar S = 2 mp	36.927,07	-	-	
68	CLUJ	APAHIDA	CHIOREAN LAURA	-	-	51371	51371	Arabil	Intravilan	1.166,00	255	-	-	-	39.780,00	39.780,00
69	CLUJ	APAHIDA	COLCERU ANA	-	-	50455	50455	Arabil	Intravilan	1.814,00	403	-	-	-	62.868,00	62.868,00
70	CLUJ	APAHIDA	LACATUȘ VASILE	29	1102/11	50489	50489	Arabil	Intravilan	1.301,00	268	-	-	-	41.808,00	41.808,00
71	CLUJ	APAHIDA	BADIU VIORICA, UNGUREAN OLIVIA VIORICA	29	1102/12	55959	55959	Arabil	Intravilan	553,00	118	-	-	-	18.408,00	18.408,00
72	CLUJ	APAHIDA	MURESAN MARIA, CHERECHES TARCIZIA, TELECAN LIVIA, GLIGA MARIA, BADIU MIREL, MOMEU MARIA	29	984/3	-	-	Arabil	Intravilan	3.800,00	119	-	-	-	18.564,00	18.564,00
73	CLUJ	APAHIDA	COMAN ANGELA	29	1102/14	66075	66075	Arabil	Intravilan	395,00	82	-	-	-	12.792,00	33.020,00
								-	-	-	0	Împrejmuire L = 20,00 ml	20.228,00	-	-	
74	CLUJ	APAHIDA	COMAN VIOREL	-	-	53880	53880	Arabil	Intravilan	1.190,00	258	-	-	-	40.248,00	74.402,98
								-	-	-	0	Împrejmuire L	34.154,98	-	-	

												= 33,77 ml				
75	CLUJ	APAHIDA	COMAN ANGELA	-	-	66214	66214	Arabil	Intravilan	363,00	87	-	-	-	13.572,00	31.777,20
								-	-	-	0	Împrejmuire L = 18,00 ml	18.205,20	-	-	
76	CLUJ	APAHIDA	TARCEA RAUL MIHAI	-	-	57483	57483	Arabil	Intravilan	232,00	56	-	-	-	8.736,00	33.354,05
								-	-	-	0	Panou publicitar S = 2 mp	24.618,05	-	-	
77	CLUJ	APAHIDA	SECARA NICOLAE, SECARA SIMION, GIURGIU CORNELIA, NAS LAURA, COLCERU ANA, CHIOREAN MARIA	29	984	-	-	Arabil	Intravilan	8.600,00	73	-	-	-	11.388,00	11.388,00
78	CLUJ	APAHIDA	SABAU TEODOR	29	984/1	-	-	Arabil	Intravilan	2.900,00	38	-	-	-	5.928,00	5.928,00
79	CLUJ	APAHIDA	BADIU ANA, BADIU LIVIU, BADIU IOAN, BADIU VIOREL	29	984/2	-	-	Arabil	Intravilan	2.900,00	31	-	-	-	4.836,00	4.836,00
80	CLUJ	APAHIDA	MURESAN MARIA, CHERECHES TARCIZIA, TELECAN LIVIA, GLIGA MARIA, BADIU MIREL, MOMEU MARIA	29	1110/1/1	-	-	Arabil	Intravilan	2.900,00	23	-	-	-	3.588,00	3.588,00
81	CLUJ	APAHIDA	BADIU ANA, BADIU LIVIU, BADIU IOAN, BADIU VIOREL	29	984/2	-	-	Arabil	Intravilan	2.900,00	149	-	-	-	23.244,00	23.244,00
82	CLUJ	APAHIDA	SABAU TEODOR	29	984/1	-	-	Arabil	Intravilan	2.900,00	124	-	-	-	19.344,00	19.344,00
83	CLUJ	APAHIDA	SECARE SIMION, GIURGIU CORNELIA, NAS LAURA, COLCERU	29	1102/12	-	-	Arabil	Intravilan	9.200,00	197	-	-	-	30.732,00	49.604,49
								-	-	-	0	Împrejmuire L	18.872,49	-	-	

			ANA, CHIOREAN MARIA, RUS MARIA									= 45,91 ml				
84	CLUJ	APAHIDA	GAVRIL CORNEL	-	-	57482	57482	Arabil	Intravilan	938,00	135	-	-	-	21.060,00	55.400,83
								-	-	-	0	Împrejmuire L = 25,13 ml	9.722,78	-	-	
												Panou publicitar S = 2 mp	24.618,05	-	-	
85	CLUJ	APAHIDA	CUBLEȘAN BIBIANA	-	-	66213	66213	Arabil	Intravilan	1.767,00	181	-	-	-	28.236,00	28.236,00
86	CLUJ	APAHIDA	JUCAN IOAN	29	1102/14/1	-	-	Arabil	Intravilan	6.203,00	437	-	-	-	68.172,00	68.172,00
87	CLUJ	APAHIDA	SABAU CORNEL, SABAU IULIANA, VAIDA SONIA NICOLETA, SABAU MIHAELA, SABAU DORA LAURA, SABAU CRISTINA FLORINA, SABAU AUREL, ZANGARI IOANA AURORA, DRINDA MONICA, SABAU FLOAREA	29	1102/14	4902	66255	Arabil	Intravilan	1.239,00	108	-	-	-	16.848,00	16.848,00
88	CLUJ	APAHIDA	MURESAN MARIA, CHERECHES TARCIZIA, TELECAN LIVIA, GLIGA MARIA, BADIU MIREL, MOMEU MARIA	29	1102/13	4880	71146	Arabil	Intravilan	1.361,00	117	-	-	-	18.252,00	18.252,00
89	CLUJ	APAHIDA	BADIU VIORICA, UNGUREAN OLIVIA VIORICA	-	-	55961	55961	Arabil	Intravilan	1.372,00	98	-	-	-	15.288,00	15.288,00
90	CLUJ	APAHIDA	LACATUȘ VASILE	29	1102/11	50487	50487	Arabil	Intravilan	384,00	158	-	-	-	24.648,00	24.648,00
91	CLUJ	APAHIDA	COLCERU ANA, CHIOREAN MARIA	-	-	50457	50457	Arabil	Intravilan	1.891,00	199	-	-	-	31.044,00	31.044,00

92	CLUJ	APAHIDA	CHIOREAN LAURA	-	-	51373	51373	Arabil	Intravilan	1.624,00	97	-	-	-	15.132,00	15.132,00
93	CLUJ	APAHIDA	RUS MARIA	-	-	51369	51369	Arabil	Intravilan	1.478,00	73	-	-	-	11.388,00	11.388,00
94	CLUJ	APAHIDA	BADIU IOAN, TODOR MARIA, BADIU SIMONA MARGARETA	29	1102/9	53017	53017	Arabil	Intravilan	1.918,00	125	-	-	-	19.500,00	19.500,00
95	CLUJ	APAHIDA	SABAU IOAN, PODAR MARIA, MOLDOVAN ANA, SABAU GHEORGHE, MAIER VIOLINA	29	1102/6	-	-	Arabil	Intravilan	5.800,00	60	-	-	-	9.360,00	9.360,00
96	CLUJ	APAHIDA	DEMIAN SORIN, MARIAN ELENA, POP VASILE, POP AUGUSTIN, CIUNT IOAN	-	-	50186	50186	Arabil	Intravilan	2.552,00	8	-	-	-	1.248,00	1.248,00
97	CLUJ	APAHIDA	SUCIU VETULIE	-	-	396/2/3/1,397/2/3/1, 3 98/2/3/1, 399/1/2/3/1, 399/2/2/3/1, 399/3/2/3/1, 400/2/3/1, 401/2/3 /1, 402/2/3/1	54379	Arabil	Intravilan	1.933,00	2	-	-	-	312,00	312,00
98	CLUJ	APAHIDA	DÂRGĂU NICOLAIE, DÂRGĂU NICULINA, TUNS MARIA, DÂRGĂU IOAN VASILE	-	-	52114	52114	Arabil	Intravilan	5.709,00	59	-	-	-	9.204,00	9.204,00
99	CLUJ	APAHIDA	BOB IOAN, BOB IOANA	28	1059/8	54944	54944	Arabil	Intravilan	4.194,00	145	-	-	-	22.620,00	22.620,00
100	CLUJ	APAHIDA	SECARĂ VASILE	-	-	52751	52751	Arabil	Intravilan	1.981,00	85	-	-	-	13.260,00	13.260,00
101	CLUJ	APAHIDA	SECARĂ VASILE, SECARĂ MARIA	-	-	52756	52756	Arabil	Intravilan	554,00	27	-	-	-	4.212,00	4.212,00
102	CLUJ	APAHIDA	CUBLEȘAN BIBIANA	-	-	52735	52735	Arabil	Intravilan	1.487,00	76	-	-	-	11.856,00	11.856,00
103	CLUJ	APAHIDA	LUCA MARIA	-	-	57650	57650	Arabil	Intravilan	589,00	164	-	-	-	25.584,00	25.584,00

			NICOLETA													
104	CLUJ	APAHIDA	VULTUR PETRU	-	-	58709	58709	Arabil	Intravilan	1.655,00	93	-	-	-	14.508,00	14.508,00
105	CLUJ	APAHIDA	DÎRGĂU ALINA LĂCRIMIOARA	-	-	58708	58708	Arabil	Intravilan	828,00	46	-	-	-	7.176,00	7.176,00
106	CLUJ	APAHIDA	MARTIN RODICA, BABOȘ DORINCUȚA FELICIA, PACURAR RADU DORIN	-	-	54323	54323	Arabil	Intravilan	3.658,00	199	-	-	-	31.044,00	31.044,00
107	CLUJ	APAHIDA	MAN LUCREȚIA	28	20	56762	56762	Arabil	Intravilan	1.863,00	108	-	-	-	16.848,00	16.848,00
108	CLUJ	APAHIDA	PURCAR LIGIA, PURCAR GRIGORE SORIN	-	-	54242	54242	Arabil	Intravilan	2.254,00	118	-	-	-	18.408,00	18.408,00
109	CLUJ	APAHIDA	DÎRGĂU NICULAE	-	-	52740	52740	Arabil	Intravilan	5.018,00	258	-	-	-	40.248,00	40.248,00
110	CLUJ	APAHIDA	MUREȘAN CARMEN MIHAELA, MUREȘAN EMIL CĂLIN, TĂNASE MUREȘAN ADRIANA EMILIA, POJAR AURORA, POJAR GAVRIL DOREL	-	-	54579	54579	Arabil	Intravilan	5.716,00	48	-	-	-	7.488,00	7.488,00
111	CLUJ	APAHIDA	SOMEȘAN CIPRIAN IOAN	-	-	63392	63392	Curți- construcții	Intravilan	274,00	0	-	-	-	0,00	0,00
								Arabil	Intravilan	4.648,00	486	-	-	75.816,00	2.740.065,90	
								-	-	-	0	Casă P+1E+M S = 239 mp	2.516.670,00	-	-	
								-	-	-	-	Platformă pietruită S = 479 mp	147.579,90	-	-	
112	CLUJ	APAHIDA	CZINEGE IOAN, CZINEGE ELVIRA	-	-	64606	64606	Arabil	Intravilan	1.193,00	854	-	-	-	133.224,00	488.469,72
								-	-	-	0	Împrejmuire L = 112,63 ml	92.128,32	-	-	
								-	-	-	-	Platformă	263.117,40	-	-	

												pietruită S = 854 mp				
113	CLUJ	APAHIDA	SOMEȘAN CIPRIAN IOAN	-	-	63403	63403	Arabil	Intravilan	294,00	294	-	-	-	45.864,00	118.329,12
								-	-	-	0	Platformă pietruită S = 294 mp	72.465,12	-	-	
114	CLUJ	APAHIDA	SOMEȘAN CIPRIAN IOAN	-	-	63392	63392	Arabil	Intravilan	4.648,00	60	-	-	-	9.360,00	24.148,80
								Curți- construcții	Intravilan	274,00	0	-	-	-	0,00	
								-	-	-	0	Platformă pietruită S = 60 mp	14.788,80	-	-	
115	CLUJ	APAHIDA	GABOR LUDOVIC	28	1054/8/2	65797	65797	Arabil	Intravilan	1.000,00	31	-	-	-	4.836,00	4.836,00
116	CLUJ	APAHIDA	BOLBOACĂ AUGUSTIN	28	1054/8/2	65798	65798	Arabil	Intravilan	1.547,00	8	-	-	-	1.248,00	1.248,00
117	CLUJ	APAHIDA	COMUNA APAHIDA )	28	1054	-	-	Arabil	Intravilan	132,00	132	-	-	-	20.592,00	20.592,00
118	CLUJ	APAHIDA	POP NASTASIA, LUCA VASILE, FLORIAN MARIA, LUCA PARTENIE, LUCA RODICA ADELA, MATEI CRISTIAN NICOLAE, NAGY ADRIANA, GIURGIU SEBASTIAN PAUL PETRU, SALAJAN LAURENTIU MIHAI, PAPA ROXANA AURORA ALINA	-	-	54443	54443	Arabil	Intravilan	4.930,00	591	-	-	-	92.196,00	96.834,69
								-	-	-	0	Împrejmuire L = 10,90 ml	4.638,69	-	-	
119	CLUJ	APAHIDA	BERINDE AUGUSTIN, BERINDE ANA	-	-	55666	55666	Arabil	Intravilan	2.305,00	776	-	-	-	121.056,00	350.370,25
								-	-	-	0	Împrejmuire L = 89,40 ml	38.045,77	-	-	
												Platformă	191.268,48	-	-	



130	CLUJ	BACIU	NEAG ADRIAN, NEAG IOANA LIANA	90	-	60064	60064	Curți- construcții	Intravilan	450,00	123	-	-	-	19.188,00	90.805,16
								-	-	-	0	Împrejmuire L = 17,69 ml, H = 2,00 m	24.100,86	-		
												Platformă pavată S = 64 mp	28.121,60	-		
												Platformă betonată S = 27 mp	12.881,70	-		
												Fântână H = 15,00 ml	6.513,00	-		
131	CLUJ	BACIU	BUCI ARPAD, BUCI MARIA	90	-	60063	60063	Curți- construcții	Intravilan	476,00	116	-	-	-	18.096,00	84.717,75
								-	-	-	0	Împrejmuire L = 16,60 ml, H = 2,50 m	26.273,65	-	-	
												Platformă asfaltată S = 35 mp	16.698,50	-	-	
												Platformă pavată S = 39 mp	17.136,60	-	-	
												Fântână H = 15,00 ml	6.513,00	-	-	
132	CLUJ	BACIU	SABAU SUSANA, SABAU ILIE	90	-	50168	50168	Curți- construcții	Intravilan	833,00	161	-	-	-	25.116,00	103.262,38
								-	-	-	0	Împrejmuire L = 25,22 ml, H = 2,50 m	45.244,68	-	-	
												Platformă pavată S = 23 mp	10.644,40	-	-	
												Platformă asfaltată S = 33 mp	15.744,30	-	-	

												Fântână H = 15,00 ml	6.513,00	-	-	
133	CLUJ	BACIU	LĂCĂTUȘ NADIA	90	-	50169	50169	Curți- construcții	Intravilan	567,00	93	-	-	-	14.508,00	47.967,01
								-	-	-	0	Împrejmuire L = 17,98 ml, H = 2,00 m	14.375,01	-	-	
												Platformă betonată S = 40 mp	19.084,00	-	-	
134	CLUJ	BACIU	PAROHIA ORTODOXĂ ROMÂNĂ BACIU - DOMENIU PRIVAT	90	159	65680	65680	Arabil	Extravilan	24.500,00	4151	-	-	-	16.188,90	16.188,90
					160			Fânețe	Extravilan	3.500,00	0	-	0,00	-	-	-
135	CLUJ	BACIU	KOVACS MARIA	91	153	-	-	Livadă	Extravilan	5.800,00	1014	-	-	-	3.954,60	3.954,60
136	CLUJ	BACIU	KOVACS ILEANA, HALAI ILONA, TUROS IOAN, GAL ANA	91	154	-	-	Livadă	Extravilan	2.900,00	2152	-	-	-	8.392,80	8.392,80
137	CLUJ	BACIU	CAPOTA IOAN, CAPOTA IULIA	91	155	62283	62283	Livadă	Extravilan	2.900,00	2503	-	-	-	9.761,70	9.761,70
138	CLUJ	BACIU	MUSZKA PETITDEMANGE LUCIAN CLAUDIU	91	156	53760	53760	Livadă	Extravilan	2.900,00	2023	-	-	-	7.889,70	7.889,70
139	CLUJ	BACIU	PETER PIROSKA JENO	91	157	-	-	Livadă	Extravilan	2.900,00	637	-	-	-	2.484,30	2.484,30
140	CLUJ	BACIU	KOVACS ODON	91	158	-	-	Livadă	Extravilan	13.500,00	1490	-	-	-	5.811,00	5.811,00
141	CLUJ	BACIU	MARIAN VILIAN, MARIAN AURELIA	91	-	56381	56381	Arabil	Extravilan	11.000,00	5348	-	-	-	20.857,20	20.857,20
142	CLUJ	BACIU	POP VERONICA	91	54	-	-	Livadă	Extravilan	4.000,00	2243	-	-	-	8.747,70	8.747,70
143	CLUJ	BACIU	MOCAN VIRGINIA	91	55	-	-	Livadă	Extravilan	1.400,00	40	-	-	-	156,00	156,00
144	CLUJ	BACIU	MOCAN VIRGINIA	91	55	-	-	Livadă	Extravilan	1.400,00	417	-	-	-	1.626,30	1.626,30
145	CLUJ	BACIU	TĂUȚAN ILIE	91	56	-	-	Livadă	Extravilan	4.300,00	1216	-	-	-	4.742,40	4.742,40
146	CLUJ	BACIU	MOLDOVAN DANA VIRGINIA, MOLDOVAN IOAN	91	-	224/1	55135	Livadă	Extravilan	1.200,00	21	-	-	-	81,90	81,90
147	CLUJ	BACIU	BERINDEAN	91	61	65205	65205	Livadă	Extravilan	3.700,00	988	-	-	-	3.853,20	3.853,20

			ELENA													
148	CLUJ	BACIU	VASIES LUCIAN ALEXANDRU, STAN SIMONA CRISTINA, VASIES HORATIU DORIN	91	59	64852	64852	Livadă	Extravilan	8.200,00	2229	-	-	-	8.693,10	8.693,10
149	CLUJ	BACIU	CSIKI ILEANA, CSIKI IULIU	91	60	62679	62679	Livadă	Extravilan	2.900,00	831	-	-	-	3.240,90	3.240,90
150	CLUJ	BACIU	COMUNA BACIU *)	91	2982	-	-	Livadă	Extravilan	903,00	902	-	-	-	3.517,80	3.517,80
151	CLUJ	BACIU	MICLEA IOAN	91	-	52188	52188	Arabil	Extravilan	7.200,00	1238	-	-	-	4.828,20	4.828,20
152	CLUJ	BACIU	GYIK IULIU	91	65	-	-	Livadă	Extravilan	2.900,00	837	-	-	-	3.264,30	3.264,30
153	CLUJ	BACIU	GAL MAGDALENA	91	66	-	-	Arabil	Extravilan	2.900,00	597	-	-	-	2.328,30	2.328,30
154	CLUJ	BACIU	HALAI ILONA MARIA ESZTER	91	82	53371	53371	Livadă	Extravilan	2.900,00	457	-	-	-	1.782,30	1.782,30
155	CLUJ	BACIU	PETRINDEAN ALEXANDRU	91	45	-	-	Livadă	Extravilan	2.900,00	1076	-	-	-	4.196,40	4.196,40
156	CLUJ	BACIU	KOVACS ALEXANDRU	91	46	-	-	Livadă	Extravilan	1.500,00	758	-	-	-	2.956,20	2.956,20
157	CLUJ	BACIU	KOVACS ALEXANDRU	91	47	-	-	Livadă	Extravilan	1.400,00	889	-	-	-	3.467,10	3.467,10
158	CLUJ	BACIU	TUROS ANA	91	-	52944	52944	Livadă	Extravilan	2.400,00	1816	-	-	-	7.082,40	7.082,40
159	CLUJ	BACIU	TUROS SANDOR, TUROS BELA	91	48	52942	52942	Livadă	Extravilan	5.800,00	3567	-	-	-	13.911,30	13.911,30
160	CLUJ	BACIU	GERGELY ATTILA, PONGRACZ ESZTER OLGA	91	-	52596	52596	Livadă	Extravilan	1.450,00	68	-	-	-	265,20	265,20
161	CLUJ	BACIU	GYIK MARIA	91	-	52597	52597	Livadă	Extravilan	1.450,00	44	-	-	-	171,60	171,60
162	CLUJ	BACIU	PONGRACZ ELISA	91	49	62426	62426	Livadă	Extravilan	2.900,00	490	-	-	-	1.911,00	1.911,00
163	CLUJ	BACIU	CSIKI ILEANA, CSIKI IULIU	91	50	62678	62678	Livadă	Extravilan	2.200,00	43	-	-	-	167,70	167,70
164	CLUJ	BACIU	DAKO ATTILA, DAKO FLORINA	91	1	52316	52316	Livadă	Extravilan	1.770,00	802	-	-	-	3.127,80	3.127,80
165	CLUJ	BACIU	GAL ANDREI, KOVACS ILEANA	91	2	-	-	Livadă	Extravilan	2.900,00	589	-	-	-	2.297,10	2.297,10
166	CLUJ	BACIU	CSIKI ILEANA, CSIKI IULIU	91	7	62680	62680	Livadă	Extravilan	625,00	155	-	-	-	604,50	604,50

167	CLUJ	BACIU	TUROS FERENC	91	8	52801	52801	Livadă	Extravilan	3.200,00	496	-	-	-	1.934,40	1.934,40
168	CLUJ	BACIU	KOVACS ANA, GABOS ANA, TIMAR JUDIT, PORUMB ILDIKO EMŐKE	91	-	61946	61946	Livadă	Extravilan	1.910,00	40	-	-	-	156,00	156,00
169	CLUJ	BACIU	FABIAN IOAN	91	20	-	-	Livadă	Extravilan	2.900,00	111	-	-	-	432,90	432,90
170	CLUJ	BACIU	FABIAN ANDREI	91	-	52485	52485	Livadă	Extravilan	1.500,00	287	-	-	-	1.119,30	1.119,30
171	CLUJ	BACIU	MAGYARI GYULA	91	22	-	-	Livadă	Extravilan	2.900,00	574	-	-	-	2.238,60	2.238,60
172	CLUJ	BACIU	FEKETE KATALINA	91	23	-	-	Livadă	Extravilan	2.900,00	583	-	-	-	2.273,70	2.273,70
173	CLUJ	BACIU	KOVACS ANDREI	91	24	-	-	Livadă	Extravilan	2.900,00	594	-	-	-	2.316,60	2.316,60
174	CLUJ	BACIU	MARTON ILEANA	91	25	-	-	Livadă	Extravilan	1.400,00	292	-	-	-	1.138,80	1.138,80
175	CLUJ	BACIU	ROZSNYAI MARIA MAGDALENA	91	26	-	-	Livadă	Extravilan	2.900,00	648	-	-	-	2.527,20	2.527,20
176	CLUJ	BACIU	MUSZKA PETITDEMANGE LUCIAN CLAUDIU	91	27	53748	53748	Livadă	Extravilan	4.300,00	921	-	-	-	3.591,90	3.591,90
177	CLUJ	BACIU	COMUNA BACIU *)	91	2982	-	-	Livadă	Extravilan	16,00	16	-	-	-	62,40	62,40
178	CLUJ	BACIU	ASOCIAȚIA URBERIALA BACIU	94	-	53290	53290	Pășune	Extravilan	1.675.100,00	170	-	-	-	663,00	663,00
179	CLUJ	BACIU	TUROS IOAN	91	27	-	-	Livadă	Extravilan	4.300,00	748	-	-	-	2.917,20	2.917,20
180	CLUJ	BACIU	ASOCIAȚIA URBERIALA BACIU	94	-	53290	53290	Pășune	Extravilan	1.675.100,00	79954	-	-	-	311.820,60	311.820,60
181	CLUJ	BACIU	ASOCIAȚIA URBERIALA BACIU	94	-	53291	53291	Pășune	Extravilan	337.800,00	23273	-	-	-	90.764,70	90.764,70
182	CLUJ	BACIU	ASOCIAȚIA URBERIALA BACIU	94	-	53290	53290	Pășune	Extravilan	1.675.100,00	199	-	-	-	776,10	776,10
183	CLUJ	BACIU	ASOCIAȚIA URBERIALA BACIU	94	-	53290	53290	Pășune	Extravilan	1.675.100,00	1110	-	-	-	4.329,00	4.329,00
184	CLUJ	BACIU	ASOCIATIA URBARIALA SUCEAGU	95	3108	52225	52225	Pășune	Extravilan	1.286.572,00	377353	-	-	-	1.471.676,70	1.471.676,70
185	CLUJ	BACIU	ASOCIATIA URBARIALA SUCEAGU	95	3108	52225	52225	Pășune	Extravilan	1.286.572,00	29	-	-	-	113,10	113,10
186	CLUJ	BACIU	ASOCIATIA URBARIALA	96	3181	51882	51882	Pășune	Extravilan	291.459,00	49409	-	-	-	192.695,10	192.695,10

			SUCEAGU													
187	CLUJ	BACIU	ASOCIATIA URBARIALA SUCEAGU	96	3181	51882	51882	Pășune	Extravilan	291.459,00	7708	-	-	-	30.061,20	30.061,20
188	CLUJ	BACIU	ASOCIATIA URBARIALA SUCEAGU	96	3181	51887	51887	Pășune	Extravilan	27.075,00	1211	-	-	-	4.722,90	4.722,90
189	CLUJ	BACIU	GIUREA MIRELA	UP II Făget - Chinteni	112/2	58559	58559	Pădure	Extravilan	10.000,00	1858	Teren Pădure	-	-	6.410,10	21.670,24
								Pădure	Extravilan		0	masă lemnoasă	-	15.260,14	-	
190	CLUJ	BACIU	MOLDOVAN DELIA, GIUREA MIRELA	UP II Făget - Chinteni	112/1	50282	50282	Pădure	Extravilan	89.100,00	4275	Teren Pădure	-	-	14.748,75	49.854,88
								Pădure	Extravilan		0	masă lemnoasă	-	35.106,13	-	
191	Cluj	Cluj-Napoca	MUNICIPIUL CLUJ- NAPOCA *)	77 (CARTIER GRIGORESCU)	4561	-	-	Fâneață	Extravilan	7.001	7001	-	-	-	455.065,00	455.065,00
192	Cluj	Cluj-Napoca	MUNICIPIUL CLUJ- NAPOCA *)	77 (CARTIER GRIGORESCU)	4528	-	-	Fâneață	Extravilan	4	4	-	-	-	260,00	260,00
193	Cluj	Cluj-Napoca	MUNICIPIUL CLUJ- NAPOCA *)	77 (CARTIER GRIGORESCU)	4528	-	-	Fâneață	Extravilan	8	8	-	-	-	520,00	520,00
194	Cluj	Cluj-Napoca	MUNICIPIUL CLUJ- NAPOCA *)	20 (CARTIER GRIGORESCU)	4494	-	-	Fâneață	Intravilan	10.354	10354	-	-	-	9.422.140,00	9.469.169,84
								-	-	-	0	ÎMPREJMUIRE L = 146,62 ml, H = 1,70 m	18.663,84	-	-	
												SOLAR S = 69 mp	5.471,70	-	-	
												SOLAR S = 25 mp	1.982,50	-	-	
												ANEXĂ S = 17 mp	6.630,00	-	-	
												ANEXĂ S = 14 mp	5.460,00	-	-	
												ANEXĂ S = 20 mp	7.800,00	-	-	
												LATRINĂ S = 2 mp	1.021,80	-	-	

195	Cluj	Cluj-Napoca	MARCU IOAN GAVRILĂ, MARCU MARIA	CARTIER GRIGORESCU	STRADA DONATH	427	305659	Curți- construcții	Intravilan	2.363	910	-	-	-	828.100,00	854.512,62
								-	-	-	0	ÎMPREJMUIRE L = 91,97 ml, H = 1,70 m	13.008,32	-	-	
								-	-	-	-	ANEXĂ S = 24 mp	9.360,00	-	-	
								-	-	-	-	SOLAR S = 25 mp	1.982,50	-	-	
								-	-	-	-	SOLAR S = 26 mp	2.061,80	-	-	
196	Cluj	Cluj-Napoca	MĂRGINEAN IOAN, MĂRGINEAN ANICA	CARTIER GRIGORESCU	STRADA DONATH	345961	345961	Curți- construcții	Intravilan	924	111	-	-	-	101.010,00	114.152,48
								-	-	-	0	ÎMPREJMUIRE L = 29,50 ml, H = 1,70 m	4.172,48	-	-	
								-	-	-	-	ANEXĂ S = 13 mp	5.070,00	-	-	
								-	-	-	-	ANEXĂ S = 10 mp	3.900,00	-	-	
197	Cluj	Cluj-Napoca	GHERMAN DOREL	CARTIER GRIGORESCU	STRADA DONATH	279402	279402	Curți- construcții	Intravilan	1.492	26	-	-	-	23.660,00	26.250,85
								-	-	-	0	ÎMPREJMUIRE L = 18,32 ml, H = 1,70 m	2.590,85	-	-	
198	Cluj	Cluj-Napoca	FODOR MARIUS MARIAN, FODOR DANA MARIETA, FODOR LUCIAN, FODOR ADRIANA	CARTIER GRIGORESCU	STRADA DONATH	303130	303130	Arabil	Intravilan	558	149	-	-	-	135.590,00	138.867,25
								-	-	-	0	ÎMPREJMUIRE L = 23,17 ml, H = 1,70 m	3.277,25	-	-	
199	Cluj	Cluj-Napoca	FODOR LUCIAN, FODOR ADRIANA	CARTIER GRIGORESCU	STRADA DONATH	303129	303129	Arabil	Intravilan	632	405	-	-	-	368.550,00	379.922,40
								Curți- construcții	Intravilan	258	0	-	0,00	-	-	
								-	-	-	0	ÎMPREJMUIRE L = 16,20 ml, H = 2,50 m	11.372,40	-	-	
200	Cluj	Cluj-Napoca	FODOR MARIUS	CARTIER	STRADA	301999	301999	Arabil	Intravilan	631	425	-	-	-	386.750,00	386.750,00

			MARIAN, FODOR DANA MARIETA	GRIGORESCU	DONATH			Curți- construcții	Intravilan	259	0	-	0,00	-	-	
201	Cluj	Cluj-Napoca	FODOR MARIAN, FODOR ROZALEA	CARTIER GRIGORESCU	STRADA DONATH	298990	298990	Arabil	Intravilan	616	426	-	-	-	387.660,00	393.164,67
								Curți- construcții	Intravilan	684	0	-	0,00	-	-	
								-	-	-	0	ÎMPREJMUIRE L = 36,63 ml, H = 1,70 m	5.504,67	-	-	
202	Cluj	Cluj-Napoca	TUKA LASZLO	CARTIER GRIGORESCU	STRADA DONATH	320613	320613	Curți- construcții	Intravilan	2.159	1912	-	-	-	1.491.360,00	1.619.631,47
								-	-	-	0	ÎMPREJMUIRE L = 120,73 ml, H = 1,70 m	17.075,97	-	-	
												PLATFORMĂ BETONATĂ S = 5 mp	2.385,50	-	-	
												CASĂ tip D+P+E S = 38 mp	103.740,00	-	-	
												ANEXĂ S = 13 mp	5.070,00	-	-	
203	Cluj	Cluj-Napoca	TUKA LASZLO, TUKA MARIA	CARTIER GRIGORESCU	STRADA DONATH	279668	279668	Curți- construcții	Intravilan	977	27	-	-	-	24.570,00	25.117,46
								-	-	-	0	ÎMPREJMUIRE L = 3,87 ml, H = 1,70 m	547,46	-	-	
204	Cluj	Cluj-Napoca	BORA ELENA- VIOLA	CARTIER GRIGORESCU	STRADA DONATH	314101	314101	Arabil	Intravilan	1.319	438	-	-	-	398.580,00	404.889,89
								-	-	-	0	ANEXĂ S = 8 mp	3.120,00	-	-	
												ÎMPREJMUIRE L = 22,55 ml, H = 1,70 m	3.189,89	-	-	
205	Cluj	Cluj-Napoca	BORA ELENA VIOLA	CARTIER GRIGORESCU	STRADA DONATH	309277	309277	Curți- construcții	Intravilan	500	500	-	-	-	455.000,00	458.481,09
								-	-	-	0	ÎMPREJMUIRE L = 24,61 ml, H = 1,70 m	3.481,09	-	-	

206	Cluj	Cluj-Napoca	KOVACS EUGEN, KOVACS MARIA	CARTIER GRIGORESCU	STRADA DONATH	344879	344879	Curți- construcții	Intravilan	710	404	-	-	-	367.640,00	415.697,15
											0	ÎMPREJMUIRE L = 8,89 ml, H = 1,70 m	1.257,15	-	-	
												ANEXĂ S = 8 mp	3.120,00	-	-	
												CASĂ tip P+M S = 24 mp	43.680,00	-	-	
207	Cluj	Cluj-Napoca	RODINA IOAN, RODINA ANICA	CARTIER GRIGORESCU	STRADA DONATH	271371	271371	Curți- construcții	Intravilan	520	89	-	-	-	80.990,00	80.990,00
208	Cluj	Cluj-Napoca	MEDINVEST SRL	CARTIER GRIGORESCU	STRADA DONATH	333159	333159	Arabil	Intravilan	323	292	-	-	-	265.720,00	265.720,00
209	Cluj	Cluj-Napoca	MEDINVEST SRL	CARTIER GRIGORESCU	STRADA DONATH	333158	333158	Arabil	Intravilan	746	38	-	-	-	34.580,00	34.580,00
210	Cluj	Cluj-Napoca	RĂȘTEIU RĂZVAN- ALIN, RĂȘTEIU CLAUDIA- NICOLETA, BÂRLEA LIA- MIRELA, BÂRLEA CLAUDIU DUMITRU	CARTIER GRIGORESCU	STRADA DONATH	338978	338978	Curți- construcții	Intravilan	769	240	-	-	-	218.400,00	218.400,00
211	Cluj	Cluj-Napoca	RĂȘTEIU RĂZVAN- ALIN, RĂȘTEIU CLAUDIA- NICOLETA, BÂRLEA LIA- MIRELA, BÂRLEA CLAUDIU DUMITRU	CARTIER GRIGORESCU	STRADA DONATH	338979	338979	Arabil	Intravilan	332	332	-	-	-	302.120,00	302.120,00
212	Cluj	Cluj-Napoca	MUNICIPIUL CLUJ- NAPOCA *)	76 (CARTIER GRIGORESCU)	-	-	-	Curți- construcții	Intravilan	1.230	1230	-	-	-	959.400,00	1.666.590,85
											0	ÎMPREJMUIRE L = 66,11 ml, H = 1,70 m	9.350,85	-	-	
												CASĂ tip P S =	647.920,00	-	-	





												mp				
220	Cluj	Cluj-Napoca	KISS MARTIN, KISS EVA KATALIN	CARTIER GRIGORESCU	STRADA DONATH	315794	315794	Arabil	Intravilan	1.565	1565	-	-	-	1.220.700,00	1.618.916,00
								Curți- construcții	Intravilan	1.608	428	-	-	-	389.480,00	
								-	-	-	0	ÎMPREJMUIRE L = 100 ml, H = 1,50 m	8.736,00	-	-	
221	Cluj	Cluj-Napoca	MUNICIPIUL CLUJ- NAPOCA *)	76 (CARTIER GRIGORESCU)	-	-	-	Curți- construcții	Intravilan	1.989	1989	-	-	-	1.551.420,00	1.634.267,83
								-	-	-	0	ÎMPREJMUIRE L = 89,34 ml, H = 2,50 m	54.006,03	-	-	
												SOLAR S = 130 mp	10.309,00	-	-	
												SOLAR S = 96 mp	7.612,80	-	-	
												ANEXĂ S = 28 mp	10.920,00	-	-	
222	Cluj	Cluj-Napoca	MURESAN MARIANA, MURESAN SABIN	CARTIER GRIGORESCU	STRADA DONATH	253937	253937	Curți- construcții	Intravilan	1.334	299	-	-	-	272.090,00	288.211,43
								-	-	-	0	ÎMPREJMUIRE L = 10,54 ml, H = 2,50 m	6.371,43	-	-	
												ANEXĂ S = 25 mp	9.750,00	-	-	
223	Cluj	Cluj-Napoca	NISTOR GHEORGHE GASPAR, NISTOR KRISZTINA	CARTIER GRIGORESCU	STRADA DONATH	277706	277706	Curți- construcții	Intravilan	2.916	1519	-	-	-	1.184.820,00	1.225.909,00
								-	-	-	0	ÎMPREJMUIRE L = 65,61 ml, H = 2,00 m	31.729,00	-	-	
												ANEXĂ S = 24 mp	9.360,00	-	-	
224	Cluj	Cluj-Napoca	MUNICIPIUL CLUJ- NAPOCA *)	79 (CARTIER GRIGORESCU)	-	-	-	Curți construcții	Intravilan	807	807	-	-	-	734.370,00	755.620,94
								-	-	-	0	ÎMPREJMUIRE L = 45,28 ml, H = 1,50 m	5.650,94	-	-	

												ANEXĂ S = 25 mp	9.750,00	-	-		
												ANEXĂ S = 15 mp	5.850,00	-	-		
225	Cluj	Cluj-Napoca	MUNICIPIUL CLUJ-NAPOCA - domeniu privat, B.T.C. TECHNICAL CONSTRUCTION SRL, CLUJ-NAPOCA ESTATE SRL	CARTIER MANASTUR	-	250241	250241	Fâneată	Intravilan	57.000	11984	-	-	-	-	3.115.840,00	3.115.840,00
226	Cluj	Cluj-Napoca	MUNICIPIUL CLUJ-NAPOCA - domeniu privat	99 CARTIER COLONIA SOPOR	5717/1	14686	322928	Drum	Intravilan	1.634	1634	-	-	-	-	1.274.520,00	1.274.520,00
227	Cluj	Cluj-Napoca	MUNICIPIUL CLUJ-NAPOCA - domeniu privat	CARTIER MANASTUR	-	276682	276682	Fâneată	Intravilan	7.005	7004	-	-	-	-	1.821.040,00	1.827.750,68
								-	-	-	0	ÎMPREJMUIRE L = 25,23 ml, H = 2,00 m	6.710,68	-	-	-	
228	Cluj	Cluj-Napoca	SÎNTIMBREAN MIRCEA RADU, SÎNTIMBRIAN ADINA	CARTIER GRIGORESCU	STRADA DONATH	21067/2/5	274599	Curți- construcții	Intravilan	1.083	35	-	-	-	-	31.850,00	58.179,68
								-	-	-	0	ÎMPREJMUIRE L = 10,66 ml, H = 2,20 m	8.779,68	-	-	-	
												ANEXĂ S = 45 mp	17.550,00	-	-	-	
229	Cluj	Cluj-Napoca	MUNICIPIUL CLUJ-NAPOCA *)	77 CARTIER GRIGORESCU	4540	-	-	Ape curgătoare	Extravilan	7.357	7357	-	-	-	-	478.205,00	478.205,00
230	Cluj	Cluj-Napoca	CLUJ-NAPOCA ESTATE SRL	CARTIER MANASTUR	BULEVARDUL 1 DECEMBRIE 1918	257013	257013	Arabil	Intravilan	2.850	1812	-	-	-	-	1.177.800,00	1.426.659,83
								-	-	-	0	ÎMPREJMUIRE L = 48,15 ml, H = 2,20 m	14.087,63	-	-	-	
												DRUM ASFALTAT S = 762 mp	234.772,20	-	-	-	
231	Cluj	Cluj-Napoca	CLUJ-NAPOCA ESTATE SRL	CARTIER MANASTUR	BULEVARDUL 1 DECEMBRIE	257011	257011	Arabil	Intravilan	2.850	543	-	-	-	-	564.720,00	595.530,00
								-	-	-	0	DRUM	30.810,00	-	-	-	

					1918							ASFALTAT S = 100 mp				
232	Cluj	Cluj-Napoca	UNIVERSITATEA DE ȘTIINȚE AGRICOLE ȘI MEDICINĂ VETERINARĂ CLUJ- NAPOCA - DOMENIU PRIVAT	CARTIER MANASTUR	BULEVARDUL 1 DECEMBRIE 1918	257051	257051	Drum	Intravilan	2.216	419	-	-	-	435.760,00	471.851,93
								-	-	-	0	ÎMPREJMUIRE L = 11,43 ml, H = 1,80 m	4.973,83	-	-	
												DRUM ASFALTAT S = 101 mp	31.118,10	-	-	
233	Cluj	Cluj-Napoca	CLUJ-NAPOCA ESTATE SRL, UNIVERSITATEA DE ȘTIINȚE AGRICOLE ȘI MEDICINĂ VETERINARĂ CLUJ-NAPOCA - DOMENIU PRIVAT	CARTIER MANASTUR	-	257052	257052	Curți- construcții	Intravilan	109.964	9995	-	-	-	2.598.700,00	2.672.513,48
												COPERTINĂ ACCES S = 62 mp	46.570,68	-	-	
												PLATFORMĂ PAVATĂ S = 62 mp	27.242,80	-	-	
234	Cluj	Cluj-Napoca	UNIVERSITATEA DE ȘTIINȚE AGRICOLE ȘI MEDICINĂ VETERINARĂ CLUJ- NAPOCA - DOMENIU PRIVAT	CARTIER MANASTUR	BULEVARDUL 1 DECEMBRIE 1918	344111	344111	Arabil	Intravilan	11.144	10602	-	-	-	2.756.520,00	3.063.796,84
								-	-	-	0	COPERTINĂ ACCES S = 8 mp	6.009,12	-	-	
												PLATFORMĂ PAVATĂ S = 8 mp	3.515,20	-	-	
												ÎMPREJMUIRE L = 684,11 ml, H = 1,80 m	297.752,52	-	-	
235	Cluj	Cluj-Napoca	AUTO IMPORT EXPORT SERVICE VIOREL & DAN SRL	CARTIER MANASTUR	BULEVARDUL 1 DECEMBRIE 1918	-	-	-	-	-	0	ÎMPREJMUIRE L = 111 ml, H = 2,50 m	97.763,25	-	-	97.763,25
236	Cluj	Cluj-Napoca	MERCE REAL ESTATE SRL	CARTIER MANASTUR	CALEA FLORESTI	50060	50060	Curți- construcții	Intravilan	3.010	8	-	-	-	8.320,00	8.320,00
237	Cluj	Cluj-Napoca	PRACTIC INVEST REAL ESTATE SRL	CARTIER MANASTUR	CALEA FLORESTI	252289	252289	Curți- construcții	Intravilan	21.740	307	-	-	-	319.280,00	442.371,80
								-	-	-	0	PLATFORMĂ	123.091,80	-	-	



DRAGOȘ-TRAIAN																		
245	Cluj	Cluj-Napoca	NEAMȚU IOAN, NEAMȚU AURELIA	CARTIER MANASTUR	-	307149	307149	Pășune	Intravilan	7.150	7095	-	-	-	1.844.700,00	1.844.700,00		
246	Cluj	Cluj-Napoca	MUNICIPIUL CLUJ- NAPOCA - domeniu privat	100 CARTIER COLONIA SOPOR	5733/1	451 14602	335644 324556	Drum	Intravilan	739	739	-	-	-	480.350,00	480.350,00		
247	Cluj	Cluj-Napoca	CHERECHESȘ VASILE	CARTIER MANASTUR	-	298258	298258	Pășune	Intravilan	2.951	2231	-	-	-	1.450.150,00	1.450.150,00		
248	Cluj	Cluj-Napoca	STOICA MARIA, STOICA LENUȚA, STOICA IOSIF SEBASTIAN, ORĂSAN CAROLINA - LIANA, STOICA COSMIN-MIRCEA	CARTIER MANASTUR	-	257231	257231	Fâneață	Intravilan	2.801	2203	-	-	-	1.431.950,00	1.431.950,00		
249	Cluj	Cluj-Napoca	MUNICIPIUL CLUJ- NAPOCA *)	81 (CARTIER MANASTUR)	-	-	-	Neproductiv	Intravilan	7	7	-	-	-	7.280,00	7.280,00		
250	Cluj	Cluj-Napoca	MUNICIPIUL CLUJ- NAPOCA *)	81 (CARTIER MANASTUR)	-	-	-	Neproductiv	Intravilan	4.797	4797	-	-	-	1.247.220,00	1.247.220,00		
251	Cluj	Cluj-Napoca	EL- HAYES ARTHUR-ROLAND, TRIF RAREȘ,HULPOI LAVINIA GEORGETA	CARTIER MANASTUR	-	270469	270469	Neproductiv	Intravilan	2.900	1898	-	-	-	1.233.700,00	1.641.582,28		
												0	ANEXĂ S = 96 mp	37.440,00			-	-
													ÎMPREJMUIRE L = 59,10 ml, H = 2,00 m	28.580,76			-	-
													PLATFORMĂ BETONATĂ S = 768 mp	329.771,52			-	-
													ANEXĂ S = 16 mp	6.240,00			-	-
		ANEXĂ S = 15 mp	5.850,00	-	-													
252	Cluj	Cluj-Napoca	MOLDOVAN ALINA-ADRIANA	CARTIER MANASTUR	-	256371	256371	Neproductiv	Intravilan	2.165	2165	-	-	-	1.407.250,00	1.407.250,00		
253	Cluj	Cluj-Napoca	BUDĂLCEAN SORIN,	CARTIER MANASTUR	-	7145/1	294758	Neproductiv	Intravilan	1.977	1976	-	-	-	1.284.400,00	1.284.400,00		

			BUDĂLĂCEAN SIMONA MARIA													
254	Cluj	Cluj-Napoca	CSOKASI ENIKO-- KINGA, EPURE IOANA-DALIA, STAN DANIELA- OANA, ROMAN VIOREL-COSMIN, ROMAN MONICA- MARIANA, POJAR LORENA- MIHAIELA, POJAR CRISTINEL- VASILE, VIDICAN ALEXANDRU- RADU, VIDICAN MARIA ANDREEA	CARTIER MANASTUR	-	333056	333056	Neproductiv	Intravilan	307	307	-	-	-	319.280,00	319.280,00
255	Cluj	Cluj-Napoca	VIDREAN VASILE	CARTIER MANASTUR	DRUMUL SFANTUL IOAN	345297	345297	Fâneată	Intravilan	2.798	101	-	-	-	105.040,00	154.800,49
								-	-	-	0	ÎMPREJMUIRE L = 8,94 ml, H = 2,50 m	6.392,10	-	-	
												PLATFORMĂ BETONATĂ S = 101 mp	43.368,39	-	-	
256	Cluj	Cluj-Napoca	MARIȘ DAN, MARIȘ IOANA- ROXANA	CARTIER MANASTUR	DRUMUL SFANTUL IOAN	265051	265051	Curți- construcții	Intravilan	1.000	1000	-	-	-	1.040.000,00	1.068.440,56
								-	-	-	0	ÎMPREJMUIRE L = 88,99 ml, H = 2,00 m	23.669,56	-	-	
												PLATFORMĂ BETONATĂ S = 10 mp	4.771,00	-	-	
257	Cluj	Cluj-Napoca	TRIPON SORIN TIBI, TRIPON TAMARA MARGARETA, MUREȘAN ADONIS-	CARTIER MANASTUR	-	20150	312342	Arabil	Intravilan	500	500	-	-	-	520.000,00	520.000,00

			MAXIMILIAN													
258	Cluj	Cluj-Napoca	BACIU TITUS-SEVER, JERZICSKA ERNO	CARTIER MANASTUR	DRUMUL SFANTUL IOAN	20149	312341	Arabil	Intravilan	500	500	-	-	-	520.000,00	520.000,00
259	Cluj	Cluj-Napoca	ROMAN VIOREL-COSMIN, ROMAN MONICA-MARIANA	CARTIER MANASTUR	DRUMUL SFANTUL IOAN	333057	333057	Neproductiv	Intravilan	1.646	1646	-	-	-	1.069.900,00	1.069.900,00
260	Cluj	Cluj-Napoca	CSOKASI ENIKO-- KINGA, ROTH RODICA-MARIA, STOLOJAN CONSTANTIN, SANDULIAN ȘTEFANIA CRISTINA, MARINESCU IONEL, MARINESCU ADRIANA- FLORINA, STAN DANIELA-OANA, ROMAN VIOREL- COSMIN, ROMAN MONICA- MARIANA, VIDICAN ALEXANDRU- RADU, VIDICAN MARIA ANDREEA, POJAR LORENA- MIHAIELA, POJAR CRISTINEL- VASILE, ROTH RODICA-MARIA	CARTIER MANASTUR	-	300687	300687	Neproductiv	Intravilan	887	171	-	-	-	177.840,00	177.840,00
261	Cluj	Cluj-Napoca	CHIC RESIDENCE SRL	CARTIER MANASTUR	-	300832	300832	Arabil	Intravilan	49	12	-	-	-	12.480,00	12.480,00
262	Cluj	Cluj-Napoca	CLIPICI OVIDIU IONUȚ, CARP	CARTIER MANASTUR	STRADA VALEA	321170	321170	Curți construcții	Intravilan	618	1	-	-	-	1.040,00	1.040,00

			NICOLETA ALINA, MIKLOS ROBERT- GABRIEL, MIKLOS IOANA-CĂTĂLINA, DERECICHEI ALEXANDRU- REMUS, DERECICHEI DANA-MIHAELA, MAN IACOB LEONTIN, MAN SIMONA-MARIA, SANTA IANOS- IULIAN, SANTA NICOLETA		GARBAULUI											
263	Cluj	Cluj-Napoca	CRIȘĂN RADU	CARTIER MANASTUR	DRUMUL SFANTUL IOAN	268069	268069	Arabil	Intravilan	2.900	2900	-	-	-	754.000,00	754.000,00
264	Cluj	Cluj-Napoca	CRIȘĂN PAVEL	CARTIER MANASTUR	DRUMUL SFANTUL IOAN	309365	309365	Fâneață	Intravilan	1.450	1450	-	-	-	942.500,00	942.500,00
265	Cluj	Cluj-Napoca	STERESCU CARMEN-ELENA	CARTIER MANASTUR	DRUMUL SFANTUL IOAN	309366	309366	Fâneață	Intravilan	1.450	1450	-	-	-	942.500,00	942.500,00
266	Cluj	Cluj-Napoca	MUNICIPIUL CLUJ- NAPOCA *)	81 (CARTIER MANASTUR)	4659 (DRUMUL SFANTUL IOAN)	-	-	Curți- construcții	Intravilan	5.270	5270	-	-	-	1.370.200,00	2.029.326,72
								-	-	-	0	ÎMPREJMUIRE L = 91,35 ml, H = 2,00 m	56.764,89	-	-	
												PLATFORMĂ BETONATĂ S = 226 mp	97.042,14	-	-	
												PLATFORMĂ PIETRUITĂ S = 1077 mp	232.276,59	-	-	
												ANEXĂ S = 96 mp	37.440,00	-	-	
												ANEXĂ S = 65	25.350,00	-	-	

												mp				
												ANEXĂ S = 58 mp	22.620,00	-	-	
												ANEXĂ S = 48 mp	18.720,00	-	-	
												ZID DE SPRIJIN L = 29,81 ml	168.913,10	-	-	
267	Cluj	Cluj-Napoca	POP ADRIAN - IARIN, POP DACIANA - PARASCHIVA	CARTIER MANASTUR	DRUMUL SFANTUL IOAN	22304	268713	Arabil	Intravilan	2.900	2900	-	-	-	754.000,00	754.000,00
268	Cluj	Cluj-Napoca	IRIMIEȘ SERGIU- VLAD, IRIMIEȘ ALINA	CARTIER MANASTUR	DRUMUL SFANTUL IOAN	21562/3/1/1/2/3/1	283528	Arabil	Intravilan	2.013	1549	-	-	-	1.006.850,00	1.006.850,00
269	Cluj	Cluj-Napoca	MUNICIPIUL CLUJ- NAPOCA *)	81 (CARTIER MANASTUR)	4659	-	-	Neproductiv	Intravilan	1.244	333	-	-	-	346.320,00	346.320,00
270	Cluj	Cluj-Napoca	MUNICIPIUL CLUJ- NAPOCA *)	81 (CARTIER MANASTUR)	4647	-	-	Neproductiv	Intravilan	94	94	-	-	-	97.760,00	97.760,00
271	Cluj	Cluj-Napoca	MUNICIPIUL CLUJ- NAPOCA *)	81 (CARTIER MANASTUR)	4647	-	-	Fâneată	Intravilan	713	713	-	-	-	741.520,00	741.520,00
272	Cluj	Cluj-Napoca	OPORTUNITY INVESTMENT LAND	CARTIER MANASTUR	-	59119	59119	Arabil	Intravilan	755	59	-	-	-	61.360,00	61.360,00
273	Cluj	Cluj-Napoca	NAGY LORINCZ BALAZS	CARTIER MANASTUR	-	62792	62792	Arabil	Intravilan	1.303	268	-	-	-	278.720,00	278.720,00
274	Cluj	Cluj-Napoca	DEZSO MARIA	CARTIER MANASTUR	-	58049	58049	Vie	Intravilan	600	133	-	-	-	138.320,00	138.320,00
275	Cluj	Cluj-Napoca	FODOR ILDIKO	CARTIER MANASTUR	-	56103	56103	Arabil	Intravilan	5.845	153	-	-	-	159.120,00	159.120,00
276	Cluj	Cluj-Napoca	BĂRĂGAN ELENA - SANDA, MOCĂNESCU MARIN - VLAD	CARTIER MANASTUR	-	319952	319952	Arabil	Intravilan	634	634	-	-	-	659.360,00	668.158,11
								-	-	-	0	ANEXĂ S = 12 mp	4.680,00	-	-	
											-	ÎMPREJMUIRE L = 17,45 ml, H = 1,50 m	4.118,11	-	-	

277	Cluj	Cluj-Napoca	BĂRĂGAN ELENA - SANDA, MOCĂNESCU MARIN VLAD	CARTIER MANASTUR	-	319953	319953	Arabil	Intravilan	4.443	1624	-	-	-	1.055.600,00	1.058.650,97
								-	-	-	0	LATRINĂ S = 2 mp	1.021,80	-	-	
												ÎMPREJMUIRE L = 8,60 ml, H = 1,50 m	2.029,17	-	-	
278	Cluj	Cluj-Napoca	VLAIC ELENA	CARTIER MANASTUR	-	303855	303855	Arabil	Intravilan	1.719	90	-	-	-	93.600,00	95.165,56
								-	-	-	0	ÎMPREJMUIRE L = 5,21 ml, H = 1,50 m	1.565,56	-	-	
279	Cluj	Cluj-Napoca	BĂRĂGAN ELENA - SANDA, MOCĂNESCU MARIN - VLAD	CARTIER MANASTUR	-	286765	286765	Arabil	Intravilan	40.059	108	-	-	-	112.320,00	112.320,00
280	Cluj	Cluj-Napoca	BĂRĂGAN ELENA - SANDA, MOCĂNESCU MARIN - VLAD	CARTIER MANASTUR	-	319895	319895	Arabil	Intravilan	1.671	224	-	-	-	232.960,00	232.960,00
281	Cluj	Cluj-Napoca	MĂGUREAN GAVRIL, MĂGUREAN DOMNIȚA	CARTIER MANASTUR	DRUMUL SFANTUL IOAN	334902	334902	Arabil	Intravilan	2.359	710	-	-	-	738.400,00	746.109,31
								-	-	-	0	ÎMPREJMUIRE L=57,91 ml, H = 1,60 m	7.709,31	-	-	
282	Cluj	Cluj-Napoca	MĂGUREAN GAVRIL, MĂGUREAN DOMNIȚA	CARTIER MANASTUR	DRUMUL SFANTUL IOAN	334903	334903	Drum	Intravilan	141	24	-	-	-	24.960,00	24.960,00
283	Cluj	Cluj-Napoca	MUNICIPIUL CLUJ- NAPOCA *)	UP II Făget- Chinteni (CARTIER FAGET)	UA 16A (DRUMUL SFANTUL IOAN)	-	-	Pădure	Intravilan	31	31	Teren - Pădure	-	-	35.650,00	35.933,28
						-	-	Pădure	Intravilan	-	0	masă lemnoasă	-	283,28	-	
284	Cluj	Cluj-Napoca	MUNICIPIUL CLUJ- NAPOCA *)	80 (CARTIER FAGET)	4646 (CALEA FLORESTI)	-	-	Arabil	Intravilan	199	199	-	-	-	258.700,00	353.382,33
								-	-	-	0	PALTFORMĂ PAVATĂ S = 199 mp	87.440,60	-	-	
												ÎMPREJMUIRE L = 51,20 ml, H = 1,70 m	7.241,73	-	-	

285	Cluj	Cluj-Napoca	PAROHIA ROMANA UNITA CU ROMA GRECO-CATOLICA MANASTUR I VEST, MUREȘAN CĂLIN CRISTIAN, CHIȘ ANGEL-IOAN, MUREȘAN IOAN - DOMENIU PRIVAT	UP II Făget-Chinteni (CARTIER FAGET)	UA10	283493	283493	Pădure	Intravilan	19.827	728	Teren - Pădure	-		837.200,00	846.326,53
						-	-	Pădure	Intravilan	-	0	masă lemnoasă	-	9.126,53	-	
286	Cluj	Cluj-Napoca	CAPUSAN CAMELIA	UP II Făget-Chinteni (CARTIER FAGET)	UA 16A	288636	288636	Pășune	Intravilan	11.600	2019	-	-		2.321.850,00	2.347.855,62
								Pădure	Intravilan	-	0	masă lemnoasă	-	18.454,22	-	
								-	-	-	0	ÎMPREJMUIRE L = 86,44 ml, H = 1,70 m	7.551,40	-	-	
287	Cluj	Cluj-Napoca	UNIREA SA	UP II Făget-Chinteni (CARTIER FAGET)	UA 16MM	336681	336681	Curți-construcții	Intravilan	34.377	1045	-	-	-	1.201.750,00	1.211.303,50
				UP II Făget-Chinteni (CARTIER FAGET)				Pădure	Intravilan	-	0	masă lemnoasă	-	9.553,50	-	
288	Cluj	Cluj-Napoca	DRÎNDA AUREL, DRÎNDA ILEANA	UP II Făget-Chinteni (CARTIER FAGET)	UA 16B	340745	340745	Pădure	Intravilan	7.000	799	Teren - Pădure	-	-	918.850,00	926.153,68
								Pădure	Intravilan	-	0	masă lemnoasă	-	7.303,68	-	
289	Cluj	Cluj-Napoca	DRÎNDA AUREL, DRÎNDA ILEANA	UP II Făget-Chinteni (CARTIER FAGET)	UA 16B	272938	272938	Pădure	Intravilan	1.600	32	Teren - Pădure	-	-	36.800,00	37.091,49
								Pădure	Intravilan	-	0	masă lemnoasă	291,49	-	-	
290	Cluj	Cluj-Napoca	GREEN FOREST CITADEL SRL	CARTIER FAGET	-	286810	286810	Curți construcții	Intravilan	8.201	5448	-	-	-	2.124.720,00	3.490.167,28
				UP II Făget-Chinteni (CARTIER FAGET)	UA 12A			Curți construcții	Intravilan			1176	-	-	-	

				FAGET)												
				UP II Făget-Chinteni (CARTIER FAGET)		-	-	Pădure	Intravilan	-	0	masă lemnoasă	-	13.047,28	-	
291	Cluj	Cluj-Napoca	GREEN FOREST CITADEL SRL	CARTIER FAGET	-	255456	255456	Curți construcții	Intravilan	11.241	242	-	-	-	314.600,00	314.600,00
292	Cluj	Cluj-Napoca	PAROHIA ROMÂNĂ UNITĂ CU ROMA GRECO CATOLICĂ MĂNĂȘTUR I V EST - DOMENIU PRIVAT	UP II Făget-Chinteni (CARTIER FAGET)	UA12A, UA12B, UA11A	325945	325945	Pădure	Intravilan	72.126	18546	Teren - Pădure	-	-	6.398.370,00	6.604.141,77
								Pădure	Intravilan	-	0	masă lemnoasă	-	205.771,77	-	
293	Cluj	Cluj-Napoca	PAROHIA ROMÂNĂ UNITĂ CU ROMA GRECO CATOLICĂ MĂNĂȘTUR I V EST - DOMENIU PRIVAT	UP II Făget-Chinteni (CARTIER FAGET)	UA11A	325004	325004	Pădure	Intravilan	43.645	257	Teren - Pădure	-	-	295.550,00	298.403,32
								Pădure	Intravilan	-	0	masă lemnoasă	-	2.853,32	-	
294	Cluj	Cluj-Napoca	PAROHIA ROMÂNĂ UNITĂ CU ROMA GRECO CATOLICĂ MĂNĂȘTUR I V EST - DOMENIU PRIVAT	UP II Făget-Chinteni (CARTIER FAGET)	UA11A	314392	314392	Pădure	Intravilan	20.160	9816	Teren - Pădure	-	-	3.386.520,00	3.495.430,70
								Pădure	Intravilan	-	0	masă lemnoasă	-	108.910,70	-	
295	Cluj	Cluj-Napoca	ALBU EUGENIA, ALBU CĂLIN - MIRCEA	CARTIER FAGET	-	285132	285132	Fâneăță	Intravilan	785	785	-	-	-	1.020.500,00	1.020.500,00
296	Cluj	Cluj-Napoca	ALB OCTAVIAN	CARTIER FAGET	-	285133	285133	Fâneăță	Intravilan	785	785	-	-	-	1.020.500,00	1.020.500,00
297	Cluj	Cluj-Napoca	CĂPUȘAN LAURENȚIU - OCTAVIAN	CARTIER FAGET	-	285134	285134	Fâneăță	Intravilan	785	785	-	-	-	1.020.500,00	1.020.500,00
298	Cluj	Cluj-Napoca	GAȘPAR SORINA - MARCELICA, ALB	CARTIER FAGET	-	285135	285135	Fâneăță	Intravilan	784	784	-	-	-	1.019.200,00	1.019.200,00

SORIN - IULIU																
299	Cluj	Cluj-Napoca	ALB IOAN	CARTIER FAGET	-	252477	252477	Fâneată	Intravilan	3.107	576	-	-	-	748.800,00	754.267,07
								-	-	-	0	ÎMPREJMUIRE L = 41,07 ml, H = 1,60 m	5.467,07	-	-	
300	Cluj	Cluj-Napoca	BORZA IOAN OVIDIU	CARTIER FAGET	-	259585	259585	Fâneată	Intravilan	2.700	3	-	-	-	3.900,00	3.900,00
301	Cluj	Cluj-Napoca	ALBU EUGENIA, ALBU CALIN- MIRCEA	CARTIER FAGET	-	285452	285452	Fâneată	Intravilan	544	371	-	-	-	482.300,00	482.300,00
302	Cluj	Cluj-Napoca	CAPUSAN LAURENTIU- OCTAVIAN	CARTIER FAGET	-	285454	285454	Fâneată	Intravilan	545	168	-	-	-	218.400,00	218.400,00
303	Cluj	Cluj-Napoca	ALB SORIN-IULIU, GAȘPAR SORINA - MARCELICA	CARTIER FAGET	-	285455	285455	Fâneată	Intravilan	545	50	-	-	-	65.000,00	65.000,00
304	Cluj	Cluj-Napoca	TRIPON DIANA- IOANA	CARTIER FAGET	-	331396	331396	Fâneată	Intravilan	2.383	290	-	-	-	377.000,00	377.000,00
305	Cluj	Cluj-Napoca	BOBOȘ CAMELIA	CARTIER FAGET	-	322302	322302	Fâneată	Intravilan	1.449	666	-	-	-	865.800,00	865.800,00
306	Cluj	Cluj-Napoca	MATEI MARIUS	CARTIER FAGET	-	319534	319534	Fâneată	Intravilan	1.449	791	-	-	-	1.028.300,00	1.028.300,00
				UP II Fâget- Chinteni (CARTIER FAGET)	UA2 (STRADA D.D. ROSCA)	-	-	Fâneată	Intravilan	-	500	-	-	-	575.000,00	581.051,51
				UP II Fâget- Chinteni (CARTIER FAGET)		-	-	Pădure	Intravilan	-	0	masă lemnoasă	-	6.051,51	-	
307	Cluj	Cluj-Napoca	TRBOVIC MARIA- IULIA, FARCAS IOAN, MICLĂUȘ GAVRILĂ MATEI MARIUS, BOBOȘ CAMELIA	CARTIER FAGET	-	319535	319535	Drum	Intravilan	277	105	-	-	-	136.500,00	188.796,03
				UP II Fâget- Chinteni (CARTIER FAGET)	UA2			Drum	Intravilan		45	-	-	-	51.750,00	
				UP II Fâget-		-	-	Pădure	Intravilan	-	0	masă	-	546,03	-	

				Chinteni (CARTIER FAGET)								lemnoasă					
308	Cluj	Cluj-Napoca	FARCAS IOAN	CARTIER FAGET	-	298365	298365	Fâneală	Intravilan	968	172	-	-	-	223.600,00	223.600,00	
309	Cluj	Cluj-Napoca	TRBOVIC MARIA IULIA	CARTIER FAGET	STRADA D.D. ROSCA	319537	319537	Fâneală	Intravilan	960	551	-	-	-	716.300,00	1.150.924,26	
				UP II Făget- Chinteni (CARTIER FAGET)	UA2 (STRADA D.D. ROSCA)			Fâneală									Intravilan
				UP II Făget- Chinteni (CARTIER FAGET)		-	-	Pădure	Intravilan	-	0	masă lemnoasă	-	4.524,26	-		
310	Cluj	Cluj-Napoca	MUNICIPIUL CLUJ- NAPOCA *)	UP II Făget- Chinteni (CARTIER FAGET)	UA2	-	-	Fâneală	Intravilan	35	35	-	-	-	40.250,00	40.672,87	
				UP II Făget- Chinteni (CARTIER FAGET)		-	-	Pădure		Intravilan	-	0	masă lemnoasă	-	422,87		-
311	Cluj	Cluj-Napoca	MATEI MARIUS- IUSTINIAN, MATEI ROMULUS- GRAȚIAN	UP II Făget- Chinteni (CARTIER FAGET)	UA2	287452	287452	Fâneală	Intravilan	3.641	429	-	-	-	493.350,00	498.539,35	
				UP II Făget- Chinteni (CARTIER FAGET)		-	-	Pădure		Intravilan	-	0	masă lemnoasă	-	5.189,35		-
312	Cluj	Cluj-Napoca	COLCERIU DANIELA OTILIA	UP II Făget- Chinteni (CARTIER FAGET)	UA2	330816	330816	Fâneală	Intravilan	910	198	-	-	-	227.700,00	230.097,61	
				UP II Făget- Chinteni (CARTIER FAGET)		-	-	Pădure		Intravilan	-	0	masă lemnoasă	-	2.397,61		-



				(CARTIER FAGET)																	
318	Cluj	Cluj-Napoca	CARUNTU GHEORGHE, CARUNTU DINA FLORICA	UP II Făget-Chinteni (CARTIER FAGET)	UA2 (STRADA D.D. ROSCA)	283746	283746	Fâneată	Intravilan	3.001	333	-	-	-	382.950,00	491.824,89					
								Pădure	Intravilan	-	0	masă lemnoasă	-	4.027,50	-						
								-	-	-	0	CASĂ tip P S = 24 mp	21.840,00	-	-						
								-	-	-	-	TERASĂ S = 16 mp	21.632,00	-	-						
								-	-	-	-	BAZIN S = 15 mp	30.923,10	-	-						
-	-	-	-	ÎMPREJMUIRE L = 62,97 ml, H = 2,00 m	30.452,29	-	-														
319	Cluj	Cluj-Napoca	COJOGNEAN LIVIA	CARTIER FAGET	-	324530	324530	Fâneată	Intravilan	5.000	4021	-	-	-	1.568.190,00	1.568.190,00					
320	Cluj	Cluj-Napoca	CĂRUNTU GHEORGHE, CĂRUNTU DINA FLORICA	CARTIER FAGET	-	285861	285861	Fâneată	Intravilan	5.000	4210	-	-	-	1.641.900,00	2.555.308,34					
				UP II Făget-Chinteni (CARTIER FAGET)	UA2B			Fâneată	Intravilan								786	-	-	-	903.900,00
				UP II Făget-Chinteni (CARTIER FAGET)	-			-	Pădure								Intravilan	-	0	masă lemnoasă	-
321	Cluj	Cluj-Napoca	MOLDOVAN MIRCEA	CARTIER FAGET	-	295170	295170	Fâneată	Intravilan	2.350	458	-	-	-	595.400,00	595.400,00					
322	Cluj	Cluj-Napoca	MANASTUR HOLDING SRL	UP II Făget-Chinteni (CARTIER FAGET)	UA2A	6762	324239	Pășune	Intravilan	15.400	4546	-	-	-	1.568.370,00	1.623.371,38					
				UP II Făget-Chinteni (CARTIER FAGET)				-	-								Pădure	Intravilan	-	0	masă lemnoasă
323	Cluj	Cluj-Napoca	ALEX IMREH SRL	CARTIER	-	327473	327473	Fâneată	Intravilan	9.917	3328	-	-	-	1.297.920,00	1.297.920,00					





												= 1,70 m					
342	Cluj	Cluj-Napoca	TANȚĂU IOAN, TANTAU IOAN, TANȚĂU MIUCA- VIORICA	CARTIER FAGET	-	322211	322211	Arabil	Intravilan	988	129	-	-	-	167.700,00	173.885,09	
								Curți- construcții	Intravilan	1.697	0	-	0,00	-	-	-	
								-	-	-	0	ÎMPREJMUIRE L = 46,46 ml, H = 1,60 m	6.185,09	-	-	-	
343	Cluj	Cluj-Napoca	ANTOPROD SRL	CARTIER FAGET	-	327815	327815	Arabil	Intravilan	1.072	524	-	-	-	681.200,00	3.732.955,20	
								-	-	-	0	PENSIUNE P+1E S = 252 mp	3.028.334,40	-	-	-	
												ANEXĂ S = 24 mp	9.360,00	-	-	-	
												PLATFORMĂ PAVATĂ S = 32 mp	14.060,80	-	-	-	
344	Cluj	Cluj-Napoca	ANTOPROD SRL	CARTIER FAGET	-	327816	327816	Arabil	Intravilan	62	45	-	-	-	58.500,00	75.679,34	
								-	-	-	0	ÎMPREJMUIRE L = 27,60 ml, H = 1,80 m	17.179,34	-	-	-	
345	Cluj	Cluj-Napoca	POP STELIAN RADU, LUCIAN CORINA	CARTIER FAGET	-	289664	289664	Fâneață	Intravilan	2.333	29	-	-	-	37.700,00	37.700,00	
346	Cluj	Cluj-Napoca	FLOREA EUGEN, FLOREA EMIL- FLORIN	CARTIER FAGET	-	289665	289665	Fâneață	Intravilan	2.334	1504	-	-	-	1.955.200,00	1.955.200,00	
347	Cluj	Cluj-Napoca	MANASTUR HOLDING SRL	CARTIER FAGET	-	6762	324239	Fâneață	Intravilan	15.400	442	-	-	-	574.600,00	574.600,00	
348	Cluj	Cluj-Napoca	SIEGMUND GERLINDE-RITA	CARTIER FAGET	-	311259	311259	Fâneață	Intravilan	3.765	983	-	-	-	1.277.900,00	1.277.900,00	
349	Cluj	Cluj-Napoca	STANCIU IOAN	CARTIER FAGET	-	321106	321106	Fâneață	Intravilan	1.378	86	-	-	-	111.800,00	111.800,00	
350	Cluj	Cluj-Napoca	MUNICIPIUL CLUJ- NAPOCA *)	88 (CARTIER FAGET)	4774	-	-	Fâneață	Intravilan	377	377	-	-	-	490.100,00	490.100,00	
351	Cluj	Cluj-Napoca	SIEGMUND GERLINDE-RITA	CARTIER FAGET	-	311257	311257	Fâneață	Intravilan	6.060	436	-	-	-	566.800,00	566.800,00	
352	Cluj	Cluj-Napoca	CIUTA RADU	CARTIER	-	303081	303081	Fâneață	Intravilan	653	580	-	-	-	754.000,00	754.000,00	

			MIHAI, CIUTA LAURA CLEOPATRA	FAGET												
353	Cluj	Cluj-Napoca	MUNICIPIUL CLUJ- NAPOCA *)	88 (CARTIER FAGET)	4777	-	-	Fâneată	Intravilan	3.521	3521	-	-	-	1.373.190,00	1.373.190,00
354	Cluj	Cluj-Napoca	FARCAS FLORINA- EMILIA, FARCAS RADU	CARTIER FAGET	-	273378	273378	Fâneată	Intravilan	669	526	-	-	-	683.800,00	683.800,00
355	Cluj	Cluj-Napoca	STANCIU IOAN	CARTIER FAGET	-	321106	321106	Fâneată	Intravilan	1.378	545	-	-	-	708.500,00	708.500,00
356	Cluj	Cluj-Napoca	MUNICIPIUL CLUJ- NAPOCA *)	85 (CARTIER FAGET)	-	-	-	Fâneată	Intravilan	1.416	1416	-	-	-	1.840.800,00	1.840.800,00
357	Cluj	Cluj-Napoca	FARCAS FLORINA EMILIA, FARCAS RADU	CARTIER FAGET	-	273482	273482	Fâneată	Intravilan	1.242	1242	-	-	-	1.614.600,00	1.614.600,00
358	Cluj	Cluj-Napoca	NEAG ANA-MARIA	CARTIER FAGET	-	340305	340305	Fâneată	Intravilan	1.610	1483	-	-	-	1.927.900,00	2.075.477,25
				UP II Făget- Chinteni (CARTIER FAGET)	UA1A			Fâneată	Intravilan							
				UP II Făget- Chinteni (CARTIER FAGET)				Pădure	Intravilan	-	0	masă lemnoasă	-	-	1.527,25	
359	Cluj	Cluj-Napoca	ACHIM VASILE	CARTIER FAGET	-	344094	344094	Fâneată	Intravilan	9.497	7963	-	-	-	3.105.570,00	3.105.570,00
360	Cluj	Cluj-Napoca	BIJI IOAN, BIJI NASTACA	CARTIER FAGET	-	300017	300017	Fâneată	Intravilan	7.005	6189	-	-	-	2.413.710,00	2.413.710,00
361	Cluj	Cluj-Napoca	MUNICIPIUL CLUJ- NAPOCA *)	85 (CARTIER FAGET)	4781	-	-	Fâneată	Intravilan	5.450	5450	-	-	-	2.125.500,00	2.125.500,00
362	Cluj	Cluj-Napoca	GRIGORAS RODICA ELVIRA	CARTIER FAGET	-	287556	287556	Fâneată	Intravilan	592	592	-	-	-	769.600,00	769.600,00
363	Cluj	Cluj-Napoca	TOANCA MARTA	CARTIER FAGET	-	344269	344269	Fâneată	Intravilan	570	550	-	-	-	715.000,00	715.000,00
364	Cluj	Cluj-Napoca	TOANCA MARTA	CARTIER FAGET	-	344268	344268	Fâneată	Intravilan	630	524	-	-	-	681.200,00	681.200,00

365	Cluj	Cluj-Napoca	DUMBRAVA CLAUDIA RAMONA, DUNCA MARIUS EUGEN	CARTIER FAGET	-	333536	333536	Fâneată	Intravilan	1.327	1114	-	-	-	1.448.200,00	1.448.200,00
366	Cluj	Cluj-Napoca	DUNCA MARIUS EUGEN	CARTIER FAGET	-	333535	333535	Fâneată	Intravilan	2.464	2455	-	-	-	957.450,00	957.450,00
367	Cluj	Cluj-Napoca	MUNICIPIUL CLUJ- NAPOCA *)	85 (CARTIER FAGET)	-	-	-	Fâneată	Intravilan	48	48	-	-	-	62.400,00	62.400,00
368	Cluj	Cluj-Napoca	CRIȘAN MARIA, PIPAȘ GAVRIL, PIPAS IOAN- ALEXANDRU	CARTIER FAGET	-	259096	259096	Fâneată	Intravilan	5.583	4633	-	-	-	1.806.870,00	1.806.870,00
369	Cluj	Cluj-Napoca	ASTILEANU VILMOS PETRU	CARTIER FAGET	-	279616	279616	Fâneată	Intravilan	5.140	2864	-	-	-	1.116.960,00	1.116.960,00
370	Cluj	Cluj-Napoca	MUNICIPIUL CLUJ- NAPOCA *)	85 (CARTIER FAGET)	4781	-	-	Fâneată	Intravilan	1.832	1832	-	-	-	2.381.600,00	2.381.600,00
371	Cluj	Cluj-Napoca	HĂRDĂUȚ LUCIA, PIPAȘ CĂLIN, PIPAȘ SORIN- VASILE	CARTIER FAGET	-	325767	325767	Fâneată	Intravilan	2.770	137	-	-	-	178.100,00	178.100,00
372	Cluj	Cluj-Napoca	ALBU ANA	CARTIER FAGET	-	292147	292147	Fâneată	Intravilan	9.560	4947	-	-	-	1.929.330,00	1.929.330,00
373	Cluj	Cluj-Napoca	CADAR CORNELIA, BOLBOS MARIUS- ADRIAN, BOLBOS DIANA- SIMINA, MUREȘAN OLIMPIA	CARTIER FAGET	-	307415	307415	Fâneată	Intravilan	6.900	6900	-	-	-	2.691.000,00	2.691.000,00
374	Cluj	Cluj-Napoca	POJAR FENEȘAN ADRIANA, POJAR - FENEȘAN AUREL	CARTIER FAGET	-	279738	279738	Fâneată	Intravilan	2.800	2586	-	-	-	1.008.540,00	1.257.210,04
				UP II Făget- Chinteni (CARTIER FAGET)	UA1A			Fâneată	Intravilan		214	-	-	-		
				UP II Făget- Chinteni (CARTIER				Pădure	Intravilan	-	0	masă lemnoasă	-	2.570,04	-	



			BOB IOANA- MIHAELA	FAGET												
383	Cluj	Cluj-Napoca	IUȘAN SIMION, IUȘAN VIOLETA- SIMIONA, POP AUREL, POP ILEANA, BOB RADU-IOAN, BOB IOANA-MIHAELA, MOISAN IOAN- DANIEL, MOISAN IONELA, POENARU TITUS- CAIUS, OLTENAU ANAMARIA- DANIELA, LONCA FLORIN-CLAUDIU, LONCA RALUCA, URS IOAN, URS ANA, MORNEA CORNEL, MORNEA VIORICA, DAMȘA GEORGETA, CHIȘ MARIUS- ADRIAN, ZEGREAN MIHAI GABRIEL, ZEGREAN CORINA ELISABETA	CARTIER FAGET	-	339736	339736	Fâneață	Intravilan	2.352	553	-	-	-	718.900,00	718.900,00
384	Cluj	Cluj-Napoca	MUNICIPIUL CLUJ- NAPOCA *)	88 (CARTIER FAGET)	4845	-	-	Fâneață	Intravilan	1.855	1855	-	-	-	2.411.500,00	2.411.500,00
385	Cluj	Cluj-Napoca	PAUL MARIUS EMIL, PAUL NICOLETA CRISTINA	CARTIER FAGET	-	334048	334048	Fâneață	Intravilan	2.608	478	-	-	-	621.400,00	621.400,00
386	Cluj	Cluj-Napoca	MUNICIPIUL CLUJ- NAPOCA *)	88 (CARTIER FAGET)	4842	-	-	Fâneață	Intravilan	1.526	1526	-	-	-	1.983.800,00	1.983.800,00

387	Cluj	Cluj-Napoca	ALBU VIRGIL OCTAVIAN	CARTIER FAGET	-	339597	339597	Fâneală	Intravilan	808	9	-	-	-	11.700,00	11.700,00
388	Cluj	Cluj-Napoca	STOIE ANDREI	CARTIER FAGET	-	334484	334484	Fâneală	Intravilan	401	267	-	-	-	347.100,00	347.100,00
389	Cluj	Cluj-Napoca	STOIE PAUL VICTOR	CARTIER FAGET	-	334491	334491	Fâneală	Intravilan	400	400	-	-	-	520.000,00	520.000,00
390	Cluj	Cluj-Napoca	DONEA CRISTIAN- IOAN, DONEA DANA CORINA, DONEA ANA MARIA	CARTIER FAGET	-	319686	319686	Fâneală	Intravilan	803	800	-	-	-	1.040.000,00	1.040.000,00
391	Cluj	Cluj-Napoca	RUSU VIRGINIA, RUSU IOAN GRIGORE	CARTIER FAGET	-	287298	287298	Fâneală	Intravilan	555	3	-	-	-	3.900,00	3.900,00
392	Cluj	Cluj-Napoca	MORARU ALIN- CONSTANTIN, MORARU ADRIAN - NICOLAE	CARTIER FAGET	-	276636	276636	Fâneală	Intravilan	615	113	-	-	-	146.900,00	146.900,00
393	Cluj	Cluj-Napoca	MUNICIPIUL CLUJ- NAPOCA *)	88 (CARTIER FAGET)	4842	-	-	Fâneală	Intravilan	3.813	3813	-	-	-	1.487.070,00	1.487.070,00
394	Cluj	Cluj-Napoca	FRATEAN LUCIAN TRAIAN, FRATEAN IOANA MIRELA	CARTIER FAGET	-	317665	317665	Fâneală	Intravilan	463	344	-	-	-	447.200,00	447.200,00
395	Cluj	Cluj-Napoca	NICULA DANIELA CARMEN, NICULA IOAN	CARTIER FAGET	-	305802	305802	Fâneală	Intravilan	12.300	3761	-	-	-	1.466.790,00	1.466.790,00
396	Cluj	Cluj-Napoca	CHEREBEȘIU HORAȚIU, CHEREBEȘIU IOANA	CARTIER FAGET	-	272732	272732	Fâneală	Intravilan	1.100	348	-	-	-	452.400,00	452.400,00
397	Cluj	Cluj-Napoca	FANSELOW MARION, FANSELOW- LAASER TORSTEN	CARTIER FAGET	-	326487	326487	Fâneală	Intravilan	1.000	1000	-	-	-	1.300.000,00	1.300.000,00
398	Cluj	Cluj-Napoca	IOANEȘ ANDREI, CRISTE-IOANES LAURA-DIANA	CARTIER FAGET	-	292048	292048	Fâneală	Intravilan	645	645	-	-	-	838.500,00	838.500,00

399	Cluj	Cluj-Napoca	URSU MIRCEA ADRIAN, URSU MONICA	CARTIER FAGET	-	307143	307143	Fâneată	Intravilan	1.127	408	-	-	-	530.400,00	530.400,00
400	Cluj	Cluj-Napoca	PODEA LUCREȚIA- CODRUȚA	CARTIER FAGET	-	342616	342616	Fâneată	Intravilan	690	690	-	-	-	897.000,00	897.000,00
401	Cluj	Cluj-Napoca	MUNICIPIUL CLUJ- NAPOCA *)	88 (CARTIER FAGET)	4842	-	-	Fâneată	Intravilan	369	369	-	-	-	479.700,00	479.700,00
402	Cluj	Cluj-Napoca	NISTOR GAVRIL- CORNELIU	CARTIER FAGET	-	306836	306836	Fâneată	Intravilan	1.013	116	-	-	-	150.800,00	150.800,00
403	Cluj	Cluj-Napoca	HORVATH CORNELIA	CARTIER FAGET	-	338102	338102	Fâneată	Intravilan	1.007	1007	-	-	-	1.309.100,00	1.309.100,00
404	Cluj	Cluj-Napoca	BADEA MÎNDRA EUGENIA, BADEA ION RADU	CARTIER FAGET	-	288406	288406	Fâneată	Intravilan	1.034	1024	-	-	-	1.331.200,00	1.331.200,00
405	Cluj	Cluj-Napoca	MUNICIPIUL CLUJ- NAPOCA *)	88 (CARTIER FAGET)	5007	-	-	Fâneată	Intravilan	252	252	-	-	-	327.600,00	327.600,00
406	Cluj	Cluj-Napoca	VELCHEREAN CARMEN	CARTIER FAGET	-	312241	312241	Fâneată	Intravilan	801	801	-	-	-	1.041.300,00	1.041.300,00
407	Cluj	Cluj-Napoca	MUNICIPIUL CLUJ- NAPOCA *)	88 (CARTIER FAGET)	5007	-	-	Fâneată	Intravilan	2.579	2579	-	-	-	1.005.810,00	1.005.810,00
408	Cluj	Cluj-Napoca	STEGAROIU CĂLIN- VOICU, STEGAROIU MIRELA	CARTIER FAGET	-	299918	299918	Fâneată	Intravilan	3.142	651	-	-	-	846.300,00	846.300,00
409	Cluj	Cluj-Napoca	NICOLA FELICIA - VICTORIA, NICOLA OLIMPIU - VALENTIN	CARTIER FAGET	-	289527	289527	Fâneată	Intravilan	1.723	68	-	-	-	88.400,00	88.400,00
410	Cluj	Cluj-Napoca	MOCEAN MARIA, MOCEAN RADU	CARTIER FAGET	-	261083	261083	Fâneată	Intravilan	934	889	-	-	-	1.155.700,00	1.155.700,00
411	Cluj	Cluj-Napoca	VIȘAN IOANA ALMIRA	CARTIER FAGET	-	333437	333437	Fâneată	Intravilan	800	525	-	-	-	682.500,00	682.500,00
412	Cluj	Cluj-Napoca	MUNICIPIUL CLUJ- NAPOCA *)	88 (CARTIER FAGET)	5007	-	-	Fâneată	Intravilan	2.388	2388	-	-	-	3.104.400,00	3.104.400,00
413	Cluj	Cluj-Napoca	ZEGREANU LIVIU- GEORGE,	CARTIER FAGET	-	270846	270846	Fâneată	Intravilan	3.816	480	-	-	-	624.000,00	624.000,00

			ZEGREANU DOINA LUCIA, FENEȘAN ANA - MARIA, FENEȘAN SORINA - DANA, FENEȘAN ADRIAN FLORIN, ADAM SORANA-LUCIA, POJAR-FENEȘAN ZORIȚA, CRISTEA IOANA- ADINA, FILIPOIU MONICA- MARIANA, POJAR- FENEȘAN ADRIANA, POJARIU- FENEȘAN-POPA MARIA, DAMIAN CRISTINA- MARCELA, POJARIU- FENEȘAN VLAD- VASILE													
414	Cluj	Cluj-Napoca	MORAR ADRIAN- IOAN, PASCA AUREL, PATACHI LAURA	CARTIER FAGET	-	308943	308943	Fâneală	Intravilan	6.996	3842	-	-	-	1.498.380,00	1.498.380,00
415	Cluj	Cluj-Napoca	AFFAIR INVEST SRL	CARTIER FAGET	-	282152	282152	Arabil	Intravilan	1.280	111	-	-	-	144.300,00	144.300,00
416	Cluj	Cluj-Napoca	RUSNEAC FELICIAN, RUSNEAC DORINA	CARTIER FAGET	-	272020	272020	Fâneală	Intravilan	700	698	-	-	-	907.400,00	907.400,00
417	Cluj	Cluj-Napoca	PAȘCA PRIN CĂSĂTORIE PATACHI LAURA	CARTIER FAGET	-	304022	304022	Fâneală	Intravilan	1.500	149	-	-	-	193.700,00	193.700,00
418	Cluj	Cluj-Napoca	GRAD TATIANA MIHAELA, PERDE	CARTIER FAGET	-	296121	296121	Arabil	Intravilan	443	267	-	-	-	347.100,00	347.100,00

			STELIANA FLAVIA													
419	Cluj	Cluj-Napoca	BORODI LIVIU	CARTIER	-	350135	350135	Arabil	Intravilan	4.898	1799	-	-	-	2.338.700,00	2.338.700,00
		Cluj	CĂLIN, BORODI AURORA SIMONA	FAGET				Fâneată	Intravilan	2.298	0	-	-	-	0,00	0,00
420	Cluj	Cluj-Napoca	SAFTIUC FLORIN - IOAN, ILUTIU MARCELA	CARTIER FAGET	-	280085	280085	Arabil	Intravilan	2.288	2288	-	-	-	2.974.400,00	2.974.400,00
421	Cluj	Cluj-Napoca	CLAPA BENJAMIN, CLAPA DORINA- MARIA, BORODI LIVIU CĂLIN, BORODI AURORA SIMONA	CARTIER FAGET	-	320200	320200	Fâneată	Intravilan	355	200	-	-	-	260.000,00	260.000,00
422	Cluj	Cluj-Napoca	CLAPA BENJAMIN, CLAPA DORINA- MARIA, BORODI LIVIU CĂLIN, BORODI AURORA SIMONA	CARTIER FAGET	-	320199	320199	Fâneată	Intravilan	5.045	2127	-	-	-	2.765.100,00	2.765.100,00
423	Cluj	Cluj-Napoca	MARC IONEL, MARC LOTICA	CARTIER FAGET	-	294537	294537	Fâneată	Intravilan	3.936	2193	-	-	-	2.850.900,00	2.850.900,00
424	Cluj	Cluj-Napoca	COSTIN CRINA - RODICA, PEPIN CARMEN MARIA	CARTIER FAGET	-	302012	302012	Fâneată	Intravilan	6.548	1721	-	-	-	2.237.300,00	2.237.300,00
425	Cluj	Cluj-Napoca	EXPLORER DESIGN CONSTRUCT SRL	CARTIER FAGET	-	351478	351478	Arabil	Intravilan	5.568	3611	-	-	-	1.408.290,00	1.408.290,00
426	Cluj	Cluj-Napoca	HADA CLAUDIA IULIANA, HADA CĂLIN-NICOLAE	CARTIER FAGET	-	278693	278693	Curți- construcții	Intravilan	2.953	16	-	-	-	20.800,00	20.800,00
427	Cluj	Cluj-Napoca	MANIU LUCREȚIA	CARTIER FAGET	-	315609	315609	Arabil	Intravilan	1.317	166	-	-	-	215.800,00	215.800,00
428	Cluj	Cluj-Napoca	BUICIUC STEFANICA, BUICIUC CORINA EMANUELA, CIORTEA DANIELA MONICA	CARTIER FAGET	-	319019	319019	Fâneată	Intravilan	1.318	161	-	-	-	209.300,00	209.300,00

429	Cluj	Cluj-Napoca	VELCHEREAN VASILE, VELCHEREAN VICTORIA DORINA	CARTIER FAGET	-	329186	329186	Fâneată	Intravilan	1.318	153	-	-	-	198.900,00	198.900,00
430	Cluj	Cluj-Napoca	MOLDOVAN VICTORIA, MOLDOVAN CRINA-MARIA, MOLDOVAN ALINA- NASTASIA, MOLDOVAN ADELA-IOANA	CARTIER FAGET	-	329707	329707	Arabil	Intravilan	1.318	144	-	-	-	187.200,00	187.200,00
431	Cluj	Cluj-Napoca	MOLDOVAN VICTORIA, MOLDOVAN CRINA-MARIA, MOLDOVAN ALINA- NASTASIA, MOLDOVAN ADELA-IOANA	CARTIER FAGET	-	302080	302080	Fâneată	Intravilan	1.318	139	-	-	-	180.700,00	180.700,00
432	Cluj	Cluj-Napoca	LUPEA SIMON, LUPEA MARIANA	CARTIER FAGET	-	342624	342624	Fâneată	Intravilan	9.563	1401	-	-	-	1.821.300,00	1.821.300,00
								Drum	Intravilan	310	0	-	-	-	0,00	0,00
433	Cluj	Cluj-Napoca	EXPLORER DESIGN CONSTRUCT SRL	CARTIER FAGET	-	268163	268163	Drum	Intravilan	732	195	-	-	-	253.500,00	253.500,00
434	Cluj	Cluj-Napoca	STANA TEODOR ADIN	CARTIER FAGET	-	288455	288455	Fâneată	Intravilan	6.700	122	-	-	-	158.600,00	158.600,00
435	Cluj	Cluj-Napoca	MUNICIPIUL CLUJ- NAPOCA - domeniu privat	47 CARTIER SOMEȘENI	2991	808/4	343321	Drum	Intravilan	572	572	-	-	-	743.600,00	743.600,00
436	Cluj	Cluj-Napoca	NAPOPARK SRL, ENTIRE REAL ESTATE SOLUTIONS SRL	CARTIER FAGET	-	326557	326557	Fâneată	Intravilan	14.452	531	-	-	-	690.300,00	690.300,00
437	Cluj	Cluj-Napoca	STUDIUM GREEN SRL	CARTIER FAGET	-	318248	318248	Fâneată	Intravilan	6.868	14	-	-	-	18.200,00	18.200,00
438	Cluj	Cluj-Napoca	WENDEL WINDOW	CARTIER	-	269928	269928	Curți	Intravilan	5.200	161	-	-	-	209.300,00	237.885,60

			SRL CLUJ	FAGET				construcții								
								-	-	-	0	ÎMPREJMUIRE L = 59.11 ml, H = 2,00 m	28.585,60	-	-	
439	Cluj	Cluj-Napoca	MUNICIPIUL CLUJ- NAPOCA - domeniu privat	14 CARTIER SOMEȘENI	806	865	344407	Drum	Extravilan	36	36	-	-	-	2.340,00	2.340,00
440	Cluj	Cluj-Napoca	WENDEL WINDOW SRL CLUJ	CARTIER FAGET	-	269928	269928	Curți construcții	Intravilan	5.200	101	-	-	-	131.300,00	150.764,90
								-	-	-	0	ÎMPREJMUIRE L = 40.25 ml, H = 2,00 m	19.464,90	-	-	
441	Cluj	Cluj-Napoca	LUP OANA- FLORINA, LUP OVIDIU-VLAD, POP LUCIAN- MARIAN, POP ALEXANDRA	CARTIER FAGET	-	278673	278673	Livadă	Intravilan	2.800	119	-	-	-	154.700,00	154.700,00
442	Cluj	Cluj-Napoca	MUNICIPIUL CLUJ- NAPOCA *)	126 (CARTIER FAGET)	7374	-	-	Fâneață	Intravilan	1.386	1386	-	-	-	1.801.800,00	1.801.800,00
443	Cluj	Cluj-Napoca	ZĂGREAN GABRIEL-GAVRILĂ	CARTIER FAGET	-	251026	251026	Fâneață	Intravilan	1.476	219	-	-	-	284.700,00	286.588,64
								-	-	-	0	ÎMPREJMUIRE L = 14,19 ml, H = 1,60 m	1.888,64	-	-	
444	Cluj	Cluj-Napoca	RUS SEBASTIAN- ION, RUS ALINA- OLIVIA	CARTIER FAGET	-	333250	333250	Fâneață	Intravilan	648	648	-	-	-	842.400,00	847.523,46
								-	-	-	0	ÎMPREJMUIRE L = 38,49 ml, H = 1,60 m	5.123,46	-	-	
445	Cluj	Cluj-Napoca	PREINSTORFER CARMEN, NICOARA DIANA CORINA, NICOARA LINA	CARTIER FAGET	-	257362	257362	Fâneață	Intravilan	1.083	1083	-	-	-	1.407.900,00	1.407.900,00
446	Cluj	Cluj-Napoca	PITU FLAVIU, PIȚU FLORINA	CARTIER FAGET	-	291018	291018	Arabil	Intravilan	497	497	-	-	-	646.100,00	658.946,08
								-	-	-	0	ÎMPREJMUIRE L = 96,50 ml, H = 1,60 m	12.846,08	-	-	

447	Cluj	Cluj-Napoca	SIMON DORIN	CARTIER FAGET	-	290716	290716	Arabil	Intravilan	10.100	2346	-	-	-	3.049.800,00	3.049.800,00
448	Cluj	Cluj-Napoca	MUNICIPIUL CLUJ- NAPOCA *)	126 (CARTIER FAGET)	7374	-	-	Arabil	Intravilan	22.489	22489	-	-	-	8.770.710,00	9.078.964,14
								-	-	-	0	ÎMPREJMUIRE L = 518,49 ml, H = 1,70 m	287.324,14	-	-	
								-	-	-	-	CASĂ tip P S = 23 mp	20.930,00	-	-	
449	Cluj	Cluj-Napoca	GRAMA CORNEL, GRAMA CAMELIA- VALENTINA	CARTIER FAGET	-	285535	285535	Arabil	Intravilan	543	543	-	-	-	705.900,00	718.524,77
								-	-	-	0	ÎMPREJMUIRE L=94,84 ml, H = 1,60 m	12.624,77	-	-	
450	Cluj	Cluj-Napoca	FODOR DORINA - LOREDANA	CARTIER FAGET	-	6342/8	304458	Arabil	Intravilan	543	543	-	-	-	705.900,00	705.900,00
451	Cluj	Cluj-Napoca	BĂZU ADRIAN- IOAN	CARTIER FAGET	-	6342/7/2	256722	Arabil	Intravilan	342	342	-	-	-	444.600,00	444.600,00
452	Cluj	Cluj-Napoca	FODOR DORINA LOREDANA	CARTIER FAGET	-	6342/7/1	304194	Arabil	Intravilan	201	201	-	-	-	261.300,00	261.300,00
453	Cluj	Cluj-Napoca	BĂZU ADRIAN- IOAN	CARTIER FAGET	-	6342/6	256607	Arabil	Intravilan	546	546	-	-	-	709.800,00	709.800,00
454	Cluj	Cluj-Napoca	HODIȘDVASILE MIRCEA, HODIȘDMIRELA PARASCHIVA	CARTIER FAGET	-	315162	315162	Arabil	Intravilan	535	535	-	-	-	695.500,00	695.500,00
455	Cluj	Cluj-Napoca	ROȘCA HOREA GHEORGHE, ROȘCA LOREDANA MONICA	CARTIER FAGET	-	6342/4/2	303496	Arabil	Intravilan	453	398	-	-	-	517.400,00	517.400,00
456	Cluj	Cluj-Napoca	GERU DOINA, GERU ADRIAN DARIUS, GERU CALIN DRAGOS	CARTIER FAGET	-	303520	303520	Arabil	Intravilan	454	285	-	-	-	370.500,00	370.500,00
457	Cluj	Cluj-Napoca	GERU DOINA, GERU ADRIAN DARIUS, GERU CALIN DRAGOS	CARTIER FAGET	-	259428	259428	Arabil	Intravilan	902	168	-	-	-	218.400,00	218.400,00

458	Cluj	Cluj-Napoca	HADA CLAUDIA IULIANA, HADA CĂLIN-NICOLAE	CARTIER FAGET	-	278693	278693	Curți- construcții	Intravilan	2.953	825	-	-	-	1.072.500,00	1.085.206,30
								-	-	-	0	ÎMPREJMUIRE L = 95,45 ml, H = 1,60 m	12.706,30	-	-	
459	Cluj	Cluj-Napoca	CĂLUGĂR NASTASIA	CARTIER FAGET	-	280755	280755	Arabil	Intravilan	4.384	1357	-	-	-	1.764.100,00	1.772.972,45
								Fâneată	Intravilan	3.000	0	-	-	-	-	
								Arabil	Intravilan	11.178	0	-	-	-	-	
								Curți- construcții	Intravilan	670	0	-	-	-	-	
								Arabil	Intravilan	12.368	0	-	-	-	-	
-	-	-	0	ÎMPREJMUIRE L = 66,65 ml, H = 1,60 m	8.872,45	-	-									
460	Cluj	Cluj-Napoca	CLAR IMPORT EXPORT SRL	CARTIER FAGET	-	325463	325463	Arabil	Intravilan	12.400	12254	-	-	-	4.779.060,00	4.779.060,00
461	Cluj	Cluj-Napoca	MUNICIPIUL CLUJ-NAPOCA *)	124 (CARTIER FAGET)	7168/3	-	-	Arabil	Intravilan	4.886	4886	-	-	-	1.905.540,00	1.905.540,00
462	Cluj	Cluj-Napoca	MIHALCA IOAN-VASILE	CARTIER FAGET	-	12279	298096	Arabil	Intravilan	4.900	4900	-	-	-	1.911.000,00	1.911.000,00
463	Cluj	Cluj-Napoca	CĂLBĂJOS MARIA-ILEANA	CARTIER FAGET	STRADA ORIZONTULUI	256570	256570	Arabil	Intravilan	2.428	2428	-	-	-	3.156.400,00	3.156.400,00
464	Cluj	Cluj-Napoca	SKY ZEPP SRL	CARTIER FAGET	STRADA ORIZONTULUI	256571	256571	Arabil	Intravilan	2.428	949	-	-	-	1.233.700,00	1.246.264,03
								-	-	-	0	ÎMPREJMUIRE L=88,83 ml, H = 1,70 m	12.564,03	-	-	
465	Cluj	Cluj-Napoca	ORCHIDEA IMMOBILIARE SRL	CARTIER FAGET	-	10211	256633	Arabil	Intravilan	2.798	1376	-	-	-	1.788.800,00	1.788.800,00
466	Cluj	Cluj-Napoca	ORCHIDEA IMMOBILIARE SRL	CARTIER FAGET	-	10218	256597	Arabil	Intravilan	5.567	2901	-	-	-	1.131.390,00	1.150.773,00
								-	-	-	0	PANOU PUBLICITAR S = 1 mp	12.922,00	-	-	
								-	-	-	0	PANOU PUBLICITAR S = 1 mp	6.461,00	-	-	
467	Cluj	Cluj-Napoca	TAT MARIAN MARIA	CARTIER FAGET	-	254776	254776	Arabil	Intravilan	5.564	2831	-	-	-	1.104.090,00	1.104.090,00

468	Cluj	Cluj-Napoca	MUNICIPIUL CLUJ-NAPOCA *)	124 (CARTIER FAGET)	7201	-	-	Arabil	Intravilan	1.364	1364	-	-	-	1.773.200,00	1.773.200,00
469	Cluj	Cluj-Napoca	MUNICIPIUL CLUJ-NAPOCA *)	124 (CARTIER FAGET)	7225	-	-	Arabil	Intravilan	1.080	1080	-	-	-	1.404.000,00	1.404.000,00
470	Cluj	Cluj-Napoca	SIMON FLORIN-CLAUDIU, SIMON MONICA MARIANA	CARTIER FAGET	-	337181	337181	Arabil	Intravilan	4.000	2129	-	-	-	2.767.700,00	2.767.700,00
471	Cluj	Cluj-Napoca	EGBER & GROSS COMUNICATII SI SECURITATE SRL, GROSS & GROSS CONSTRUCT SRL	CARTIER FAGET	-	262988	262988	Arabil	Intravilan	1.500	1500	-	-	-	1.950.000,00	1.953.650,82
								-	-	-	0	ÎMPREJMUIRE L = 25,81 ml, H = 1,70 m	3.650,82	-	-	
472	Cluj	Cluj-Napoca	MORARU ALIN-CONSTANTIN, MORARU ADRIAN NICOLAE	CARTIER FAGET	-	277215	277215	Arabil	Intravilan	5.400	5010	-	-	-	1.953.900,00	4.386.884,72
								-	-	-	0	PLATFORMĂ ASFALTATĂ S = 5010 mp	2.390.271,00	-	-	
								-	-	-	-	ÎMPREJMUIRE L = 188,93 ml, H = 1,70 m	42.713,72	-	-	
473	Cluj	Cluj-Napoca	MORARU ALIN-CONSTANTIN, MORARU ADRIAN - NICOLAE	CARTIER FAGET	-	277171	277171	Arabil	Intravilan	5.400	4141	-	-	-	1.614.990,00	3.600.934,36
								-	-	-	0	PLATFORMĂ ASFALTATĂ S = 4141 mp	1.975.671,10	-	-	
								-	-	-	-	SUPORT STEAGURI (4 BUCĂȚI) H = 32,00 ml	3.998,80	-	-	
								-	-	-	-	ÎMPREJMUIRE L = 27,75 ml, H = 1,70 m	6.274,46	-	-	
474	Cluj	Cluj-Napoca	MUNICIPIUL CLUJ-NAPOCA *)	124 (CARTIER FAGET)	7226	-	-	Fâneață	Intravilan	371	371	-	-	-	482.300,00	621.102,03
								-	-	-	0	ANEXĂ S = 36 mp	14.040,00	-	-	
								-	-	-	-	ÎMPREJMUIRE L = 44,25 ml, H = 1,20 m	27.774,23	-	-	
								-	-	-	-	SUPORT	2.999,10	-	-	

												STEAGURI (3 BUCĂȚI) H = 24,00 ml				
												PLATFORMĂ BETONATĂ S = 197 mp	93.988,70	-	-	
475	Cluj	Cluj-Napoca	KAMEN PAZIN SRL	CARTIER FAGET	-	265233	265233	Arabil	Intravilan	209	209	-	-	-	271.700,00	481.945,98
								-	-	-	0	PLATFORMĂ PAVATĂ S = 209 mp	91.834,60	-	-	
												CABINĂ POARTĂ S = 6 mp	9.360,00	-	-	
												POST TRAFOS S = 12 mp	18.720,00	-	-	
												PANOU PUBLICITAR S = 1 mp	4.522,70	-	-	
												SUPPORT STEAGURI (3 BUCĂȚI) H = 24,00 ml	2.999,10	-	-	
												ÎMPREJMUIRE L = 56,77 ml, H = 1,50 m	82.809,58	-	-	
476	Cluj	Cluj-Napoca	HODA MARIA	124 (CARTIER FAGET)	135.137	321480	321480	Arabil	Intravilan	5.100	2110	-	-	-	2.743.000,00	3.211.000,00
				124 (CARTIER FAGET)	136			Fâneță	Intravilan	700	0	-	-	-	-	
				CARTIER FAGET	-			-	-	-	0	HALĂ S = 300 mp	468.000,00	-	-	
477	Cluj	Cluj-Napoca	TANTEU VOICHITA, TANTEU ILEANA	CARTIER FAGET	-	276315	276315	Arabil	Intravilan	5.300	248	-	-	-	322.400,00	322.400,00
478	Cluj	Cluj-Napoca	MUNICIPIUL CLUJ-NAPOCA *)	124 (CARTIER FAGET)	7201	-	-	Arabil	Intravilan	1.772	1772	-	-	-	2.303.600,00	2.303.600,00
479	Cluj	Cluj-Napoca	HODA GAVRIL	CARTIER	-	289541	289541	Arabil	Intravilan	4.500	4475	-	-	-	1.745.250,00	1.745.250,00

				FAGET												
480	Cluj	Cluj-Napoca	BRIE LUCIA	CARTIER FAGET	-	289540	289540	Arabil	Intravilan	3.815	2062	-	-	-	2.680.600,00	2.680.600,00
481	Cluj	Cluj-Napoca	MUNICIPIUL CLUJ- NAPOCA *)	124 (CARTIER FAGET)	7201	-	-	Arabil	Intravilan	199	199	-	-	-	258.700,00	258.700,00
482	Cluj	Cluj-Napoca	BALOG LIDI IOLAN	CARTIER FAGET	-	13043/2/15, 13044/2/15	307998	Arabil	Intravilan	401	394	-	-	-	512.200,00	512.200,00
483	Cluj	Cluj-Napoca	BUCIUMAN MARIA, HAIDĂU LUCREȚIA, SCURTU ROZALIA	CARTIER FAGET	-	13043/2/14, 13044/2/14	326506	Arabil	Intravilan	408	408	-	-	-	530.400,00	530.400,00
484	Cluj	Cluj-Napoca	BUCIUMAN MARIA, HAIDĂU LUCREȚIA, SCURTU ROZALIA	CARTIER FAGET	-	13043/2/13, 13044/2/13	326521	Arabil	Intravilan	408	408	-	-	-	530.400,00	530.400,00
485	Cluj	Cluj-Napoca	BUCIUMAN MARIA, HAIDĂU LUCREȚIA, SCURTU ROZALIA	CARTIER FAGET	-	13043/2/12, 13044/2/12	326517	Arabil	Intravilan	408	408	-	-	-	530.400,00	530.400,00
486	Cluj	Cluj-Napoca	BUCIUMAN MARIA, HAIDĂU LUCREȚIA, SCURTU ROZALIA	CARTIER FAGET	-	13043/2/11, 13044/2/11	326505	Arabil	Intravilan	408	408	-	-	-	530.400,00	530.400,00
487	Cluj	Cluj-Napoca	MALINCHI GABRIEL, GATEA- MALINCHI IULIA	CARTIER FAGET	-	259120	259120	Arabil	Intravilan	401	401	-	-	-	521.300,00	521.300,00
488	Cluj	Cluj-Napoca	BUCIUMAN MARIA, HAIDĂU LUCREȚIA, SCURTU ROZALIA	CARTIER FAGET	-	13043/2/9, 13044/2/9	318741	Arabil	Intravilan	401	401	-	-	-	521.300,00	521.300,00
489	Cluj	Cluj-Napoca	MAZUREC MIRELA PETRINA, MAZUREC VOICU DĂNUȚ	CARTIER FAGET	-	13043/2/8, 13044/2/8	352050	Arabil	Intravilan	454	454	-	-	-	590.200,00	594.512,09
								-	-	-	0	ÎMPREJMUIRE L = 43,55 ml, H = 1,70 m	4.312,09	-	-	
490	Cluj	Cluj-Napoca	MAZUREC MIRELA PETRINA, MAZUREC VOICU	CARTIER FAGET	-	13043/2/7, 13044/2/7	352040	Arabil	Intravilan	454	454	-	-	-	590.200,00	594.457,34
				CARTIER	-	-	-	-	-	-	0	ÎMPREJMUIRE	4.257,34	-	-	

			DĂNUȚ	FAGET								L = 43 ml, H = 1,70 m				
491	Cluj	Cluj-Napoca	BOCA LUCIAN- CIPRIAN	CARTIER FAGET	-	13043/2/6, 13044/2/6	296542	Arabil	Intravilan	454	454	-	-	-	590.200,00	590.200,00
492	Cluj	Cluj-Napoca	BOCA LUCIAN- CIPRIAN	CARTIER FAGET	-	13043/2/5, 13044/2/5	296433	Arabil	Intravilan	454	454	-	-	-	590.200,00	590.200,00
493	Cluj	Cluj-Napoca	BOCA MIHAELA, BOCA ILARION	CARTIER FAGET	-	13043/2/4, 13044/2/4	334064	Arabil	Intravilan	454	454	-	-	-	590.200,00	590.200,00
494	Cluj	Cluj-Napoca	BOCA MIHAELA, BOCA ILARIAN	CARTIER FAGET	-	13043/2/3, 13044/2/3	334065	Arabil	Intravilan	454	454	-	-	-	590.200,00	590.200,00
495	Cluj	Cluj-Napoca	BOCA LUCIAN CIPRIAN	CARTIER FAGET	-	13043/2/2, 13044/2/2	300269	Arabil	Intravilan	454	454	-	-	-	590.200,00	590.200,00
496	Cluj	Cluj-Napoca	BOCA LUCIAN CIPRIAN	CARTIER FAGET	-	13043/2/1, 13044/2/1	300256	Arabil	Intravilan	454	454	-	-	-	590.200,00	590.200,00
497	Cluj	Cluj-Napoca	BUCIUMAN MARIA, HAIDĂU LUCREȚIA, SCURTU ROZALIA, GĂVRUȘ ANA, BOCA LUCIAN, BOCA MIHAELA, BOCA ILARIAN, MAZUREC MIRELA PETRINA, MAZUREC VOICU DĂNUȚ, ARSENE ELENA, ARSENE CORNEL, BOCA LUCIAN CIPRIAN, TRIF RAREȘ, HULPOI LAVINIA GEORGETA, BALOG LIDI IOLAN, PETREAN MARIUS DANIEL, PETREAN MAGDALENA	CARTIER FAGET	-	13043/2/16, 13044/2/16	276635	Drum	Intravilan	1.827	1740	-	-	-	2.262.000,00	2.262.000,00

			LILIANA, KIRALY RODICA MARIA, GADEI MIHAI, DEMETRESCU MEDA, BINTINȚAN- SOCACIU ANCA, BINTINȚAN- SOCACIU PETRU, BCR SA AG.UNIRII CLUJ-N, CECALECEAN AUREL DORU, CECALECEAN CRISTINA IOANA, CHIRA FLAVIU CONSTANTIN, CHIRA NICOLETA MELANIA, MARINCA IOAN ADRIAN, MARINCA NONA- ALEXANDRA, MARINCA MIRCEA- MARIUS, BALINT ZSOFIA, KIRALY RODICA- MARIA, MALINCHI GABRIEL, GATEA- MALINCHI IULIA													
498	Cluj	Cluj-Napoca	MUNICIPIUL CLUJ- NAPOCA *)	124 (CARTIER FAGET)	7212/1	-	-	Fâneață	Intravilan	1.138	1138	-	-	-	1.479.400,00	1.479.400,00
499	Cluj	Cluj-Napoca	GADEI MIHAI, DEMETRESCU MEDA	CARTIER FAGET	-	289135	289135	Arabil	Intravilan	400	52	-	-	-	67.600,00	67.600,00
500	Cluj	Cluj-Napoca	GADEI MIHAI, DEMETRESCU MEDA	CARTIER FAGET	-	289136	289136	Arabil	Intravilan	425	167	-	-	-	217.100,00	217.100,00

501	Cluj	Cluj-Napoca	CECALECEAN AUREL-DORU, CECALECEAN CRISTINA IOANA	CARTIER FAGET	-	13042/2/9	294149	Arabil	Intravilan	425	284	-	-	-	369.200,00	369.200,00
502	Cluj	Cluj-Napoca	KIRALY RODICA MARIA	CARTIER FAGET	-	21319	294151	Arabil	Intravilan	425	373	-	-	-	484.900,00	484.900,00
503	Cluj	Cluj-Napoca	KIRALY RODICA MARIA	CARTIER FAGET	-	21083	315376	Arabil	Intravilan	425	425	-	-	-	552.500,00	552.500,00
504	Cluj	Cluj-Napoca	CHIRA FLAVIU-CONSTANTIN, CHIRA NICOLETA-MELANIA	CARTIER FAGET	-	13042/2/6	317174	Arabil	Intravilan	425	425	-	-	-	552.500,00	552.500,00
505	Cluj	Cluj-Napoca	TRIF RARES, HULPOI LAVINIA GEORGETA	CARTIER FAGET	-	13042/2/5	283817	Arabil	Intravilan	425	425	-	-	-	552.500,00	552.500,00
506	Cluj	Cluj-Napoca	BINȚINȚAN-SOCACIU ANCA, BINȚINȚAN-SOCACIU PETRU	CARTIER FAGET	-	13042/2/4	277956	Arabil	Intravilan	425	425	-	-	-	552.500,00	560.694,95
								-	-	-	0	ÎMPREJMUIRE L = 82,77 ml, H = 1,70 m	8.194,95	-	-	
507	Cluj	Cluj-Napoca	BALINT ZSOFIA	CARTIER FAGET	-	13042/2/3	276917	Arabil	Intravilan	425	425	-	-	-	552.500,00	552.500,00
508	Cluj	Cluj-Napoca	MARINCA IOAN-ADRIAN, MARINCA NONA-ALEXANDRA, MARINCA MIRCEA-MARIUS	CARTIER FAGET	-	13042/2/2	283861	Arabil	Intravilan	425	425	-	-	-	552.500,00	552.500,00
509	Cluj	Cluj-Napoca	IANCU GABRIEL DINU	CARTIER FAGET	-	13042/2/1	276867	Arabil	Intravilan	425	425	-	-	-	552.500,00	552.500,00
510	Cluj	Cluj-Napoca	DOBOS ILEANA, GÂRBA VICTORIA, MUREȘAN VIORICA	CARTIER FAGET	-	338398	338398	Arabil	Intravilan	7.941	2517	-	-	-	981.630,00	981.630,00
511	Cluj	Cluj-Napoca	CIMPONERIU SIMONA-ADRIANA, TANTAU GABRIELA	CARTIER FAGET	-	23945	286543	Arabil	Intravilan	759	136	-	-	-	176.800,00	176.800,00
512	Cluj	Cluj-Napoca	COCOARĂ VERA-FELICIA	CARTIER FAGET	-	23944	284522	Arabil	Intravilan	759	174	-	-	-	226.200,00	226.200,00
513	Cluj	Cluj-Napoca	SIMON ALEXANDRU, BALEA SUSANA, MIHUT SORIN CRISTIAN, RETEGAN VIRGIL, RETEGAN MANUELA, RETEGAN SIMION, RETEGAN AURORA GHIZELA, SUCIU LIANA DANIELA, SUCIU ADRIAN MARCEL, OGRUȚAN DELIA ALINA, BAKÓ CLAUDIA	CARTIER FAGET	-	7285/13, 7286/13, 7417/13	303819	Drum	Intravilan	1.272	26	-	-	-	33.800,00	33.800,00

514	Cluj	Cluj-Napoca	RETEGAN VIRGIL, RETEGAN MANUELA	CARTIER FAGET	-	7285/1, 7286/1, 7417/1	303814	Arabil	Intravilan	569	33	-	-	-	42.900,00	42.900,00
515	Cluj	Cluj-Napoca	BOLBOACA ALEXANDRU, BOLBOACĂ CORINA-MARIONELA, BOLBOACĂ IOAN, BOLBOACĂ MARIA	CARTIER BECAS	-	323679	323679	Arabil	Intravilan	3.000	618	-	-	-	401.700,00	401.700,00
516	Cluj	Cluj-Napoca	DUȘA MARIA, BODEA VIORICA-LIVIA	CARTIER BECAS	-	340080	340080	Arabil	Intravilan	87	87	-	-	-	56.550,00	56.550,00
517	Cluj	Cluj-Napoca	DUȘA MARIA, BODEA VIORICA-LIVIA	CARTIER BECAS	-	340079	340079	Arabil	Intravilan	4.128	1810	-	-	-	705.900,00	705.900,00
518	Cluj	Cluj-Napoca	MUNICIPIUL CLUJ-NAPOCA *)	122 (CARTIER BECAS)	7039	-	-	Livadă	Intravilan	2.783	2783	-	-	-	1.085.370,00	1.085.370,00
519	Cluj	Cluj-Napoca	BALEA IOAN, BALEA STEFAN, ZIRBO MARIA, BALEA ROZALIA, BALEA VASILE, BALEA GRIGORE, BALEA DANIEL, BALEA GABRIEL	122 (CARTIER BECAS)	13075/2/1/1	325733	325733	Livadă	Intravilan	2.850	2850	-	-	-	1.111.500,00	1.145.695,62
				124 (CARTIER BECAS)	13075/2/1/2			Livadă	Intravilan	50	50	-	-	-	32.500,00	
				CARTIER BECAS	-			-	-	0	ÎMPREJMUIRE L = 12,74 ml, H = 1,60 m	1.695,62	-	-		
520	Cluj	Cluj-Napoca	CĂREAN MARIA, CĂREAN VICTORIA, BALOG ELENA-MARIANA, ONOFREI VIORICA	122 (CARTIER BECAS)	13075/2/2/1	325741	325741	Livadă	Intravilan	2.858	2858	-	-	-	1.114.620,00	1.143.562,37
				124 (CARTIER BECAS)	13075/2/2/2			Livadă	Intravilan	42	42	-	-	-	27.300,00	
				CARTIER BECAS	-			-	-	0	ÎMPREJMUIRE L = 12,34 ml, H = 1,60 m	1.642,37	-	-		
521	Cluj	Cluj-Napoca	MUNICIPIUL CLUJ-NAPOCA *)	122 (CARTIER BECAS)	7039	-	-	Livadă	Intravilan	2.024	2024	-	-	-	789.360,00	790.820,16
								-	-	-	0	ÎMPREJMUIRE L = 10,97 ml, H = 1,60 m	1.460,16	-	-	
522	Cluj	Cluj-Napoca	BALEA SIMION, BALEA ROZALIA, BALEA FLORIN-VASILE, HĂBĂLĂU MARIA-ROZALIA	122 (CARTIER BECAS)	7039/2 LOT1	324052	324052	Livadă	Intravilan	8.442	5524	-	-	-	2.154.360,00	2.159.460,16
								-	-	-	0	ÎMPREJMUIRE L = 38,31 ml, H = 1,60 m	5.100,16	-	-	
523	Cluj	Cluj-Napoca	MUNICIPIUL CLUJ-NAPOCA *)	122 (CARTIER BECAS)	7039	-	-	Livadă	Intravilan	275	275	-	-	-	178.750,00	179.969,71
								-	-	-	0	ÎMPREJMUIRE	1.219,71	-	-	

												L = 9,16 ml, H = 1,60 m				
524	Cluj	Cluj-Napoca	BOJAN ROZALIA, SIMON FLORIN-CLAUDIU, SIMON MONICA-MARIANA, BOJAN ANA, GRĂDINARU ANA	122 (CARTIER BECAS)	13072/2/2	326731	326731	Arabil	Intravilan	528	49	-	-	-	31.850,00	31.850,00
525	Cluj	Cluj-Napoca	GRĂDINARU ANA, BOJAN ANA, SIMON FLORIN-CLAUDIU, SIMON MONICA- MARIANA, BOJAN ROZALIA	124 (CARTIER BECAS)	13072/2/1	326733	326733	Arabil	Intravilan	53	53	-	-	-	34.450,00	35.703,82
								-	-	-	0	ÎMPREJMUIRE L = 9,42 ml, H = 1,60 m	1.253,82	-	-	
526	Cluj	Cluj-Napoca	KALLOS FRANCISC, KALLOS SORINA-AURELIA, SUCIU MIRCEA-ALEXANDRU, SUCIU AUGUSTA-IULIA	CARTIER MANASTUR	-	334010	334010	Arabil	Intravilan	7.148	3111	-	-	-	808.860,00	808.860,00
527	Cluj	Cluj-Napoca	MUNICIPIUL CLUJ-NAPOCA *)	122 (CARTIER BECAS)	7179	-	-	Livadă	Intravilan	17	17	-	-	-	11.050,00	11.550,86
								-	-	-	0	ÎMPREJMUIRE L = 3,76 ml H = 1,60 m	500,86	-	-	
528	Cluj	Cluj-Napoca	TANȚEU ILEANA, TANȚEU VOICHIȚA	CARTIER BECAS	-	286519	286519	Arabil	Intravilan	972	42	-	-	-	27.300,00	30.479,07
								-	-	-	0	ÎMPREJMUIRE L = 23,88 ml, H = 1,60 m	3.179,07	-	-	
529	Cluj	Cluj-Napoca	ILIN MARIA, CRIȘAN DANIEL PETRU, CRIȘAN VIORICA	122 (CARTIER BECAS)	13114/1	292403	292403	Arabil	Intravilan	27.262	4033	-	-	-	1.572.870,00	1.572.870,00
530	Cluj	Cluj-Napoca	ALBENDIEGO SRL	CARTIER BECAS	-	339958	339958	Arabil	Intravilan	1.782	565	-	-	-	367.250,00	367.250,00
531	Cluj	Cluj-Napoca	ALBENDIEGO SRL	CARTIER BECAS	-	339957	339957	Arabil	Intravilan	22.087	12522	-	-	-	4.883.580,00	4.883.580,00
532	Cluj	Cluj-Napoca	ALBENDIEGO SRL	CARTIER BECAS	-	346879	346879	Arabil	Intravilan	6.089	2595	-	-	-	1.012.050,00	1.012.050,00
533	Cluj	Cluj-Napoca	MUNICIPIUL CLUJ-NAPOCA *)	122 (CARTIER BECAS)	7022	-	-	Arabil	Intravilan	58.566,00	58566	-	-	-	22.840.740,00	22.840.740,00
534	Cluj	Cluj-Napoca	MARIAN EMILIA, MARIAN ION, BOJAN STEFAN	122 (CARTIER BECAS)	13121	329619	329619	Livadă	Intravilan	5.800	5800	-	-	-	2.262.000,00	2.262.000,00
535	Cluj	Cluj-Napoca	LUNG EMILIA, LUNG MARIUS	CARTIER BECAS	-	300144	300144	Livadă	Intravilan	5.100	221	-	-	-	143.650,00	143.650,00
536	Cluj	Cluj-Napoca	NICOARĂ VIORICA	122 (CARTIER BECAS)	13257	326255	326255	Livadă	Intravilan	2.520	1530	-	-	-	596.700,00	596.700,00

		Napoca		BECAS)													
537	Cluj	Cluj-Napoca	MUNICIPIUL CLUJ-NAPOCA *)	121 (CARTIER BECAS)	7010	-	-	Livadă	Intravilan	20.673	20673	-	-	-	8.062.470,00	8.062.470,00	
538	Cluj	Cluj-Napoca	MUNICIPIUL CLUJ-NAPOCA *)	121 (CARTIER BECAS)	6989/1	-	-	Livadă	Intravilan	16.745	16745	-	-	-	6.530.550,00	6.530.550,00	
539	Cluj	Cluj-Napoca	MUNICIPIUL CLUJ-NAPOCA *)	121 (CARTIER BECAS)	6982	-	-	Livadă	Intravilan	1.454	1454	-	-	-	567.060,00	567.060,00	
540	Cluj	Cluj-Napoca	COLCIAR ROZALIA, CHERTES VIORICA	CARTIER BECAS	-	325740	325740	Livadă	Intravilan	8.227	203	-	-	-	131.950,00	131.950,00	
541	Cluj	Cluj-Napoca	MUNICIPIUL CLUJ-NAPOCA *)	121 (CARTIER BECAS)	6984	-	-	Livadă	Intravilan	7.198	7198	-	-	-	2.807.220,00	2.807.220,00	
542	Cluj	Cluj-Napoca	MUNICIPIUL CLUJ-NAPOCA *)	121 (CARTIER BECAS)	6985	-	-	Pășune	Intravilan	3.985	3985	-	-	-	1.554.150,00	1.554.150,00	
543	Cluj	Cluj-Napoca	MUNICIPIUL CLUJ-NAPOCA *)	121 (CARTIER BECAS)	7011	-	-	Livadă	Intravilan	1.516	1516	-	-	-	591.240,00	591.240,00	
544	Cluj	Cluj-Napoca	CIOPLEA ILEANA	CARTIER BECAS	-	339696	339696	Livadă	Intravilan	3.800	719	-	-	-	467.350,00	467.350,00	
545	Cluj	Cluj-Napoca	MUNICIPIUL CLUJ-NAPOCA *)	121 (CARTIER BECAS)	7011	-	-	Livadă	Intravilan	5.242	5242	-	-	-	2.044.380,00	2.044.380,00	
546	Cluj	Cluj-Napoca	BALEA REMUS, CALUGAR LETITIA, ADAM ILEANA-SIMONA	CARTIER BECAS	-	24760	278848	Livadă	Intravilan	5.546	1997	-	-	-	778.830,00	778.830,00	
547	Cluj	Cluj-Napoca	MUNICIPIUL CLUJ-NAPOCA *)	121 (CARTIER BECAS)	7011	-	-	Livadă	Intravilan	2.017	2017	-	-	-	786.630,00	786.630,00	
548	Cluj	Cluj-Napoca	CĂLUGAR LETIȚIA, BALEA REMUS-SANDU, ADAM ILEANA-SIMONA, BALEA REMUS, CALUGAR LETITIA, ADAM ILEANA SIMONA	CARTIER BECAS	-	278848	278848	Livadă	Intravilan	5.800	2339	-	-	-	912.210,00	912.210,00	
549	Cluj	Cluj-Napoca	POPA MELANIA, BOJAN ILEANA, CĂMPEAN MARIA, HODA GAVRILĂ, HODA IOAN, CIOTURĂ ANA, HODA VASILE, OROS SUSANA, ILEA OVIDIU-CLAUDIU, ILEA CARMEN-CLAUDIA	CARTIER BECAS	-	325544	325544	Livadă	Intravilan	14.260	5360	-	-	-	2.090.400,00	2.090.400,00	
550	Cluj	Cluj-Napoca	POPA MELANIA, BOJAN ILEANA,	CARTIER	-	325545	325545	Livadă	Intravilan	2.440	1014	-	-	-	395.460,00	395.460,00	

		Napoca	CÂMPEAN MARIA, HODA GAVRILĂ, HODA IOAN, CIOTURĂ ANA, HODA VASILE, OROS SUSANA, ILEA OVIDIU-CLAUDIU, ILEA CARMEN-CLAUDIA	BECAS												
551	Cluj	Cluj-Napoca	MUNICIPIUL CLUJ-NAPOCA *)	121 (CARTIER BECAS)	7011	-	-	Livadă	Intravilan	980	980	-	-	-	637.000,00	637.000,00
552	Cluj	Cluj-Napoca	DUȘA MARIA	CARTIER BECAS	-	329115	329115	Livadă	Intravilan	21.936	7835	-	-	-	3.055.650,00	3.055.650,00
553	Cluj	Cluj-Napoca	SOCIETATEA SOMESUL CALD PRODUCTIE SRL	CARTIER BECAS	-	282710	282710	Făneață	Intravilan	9.263	1	-	-	-	650,00	650,00
554	Cluj	Cluj-Napoca	SARKISIAN ENIKO MARIA	CARTIER BECAS	-	7369/1	266762	Făneață	Intravilan	3.212	2347	-	-	-	915.330,00	915.330,00
555	Cluj	Cluj-Napoca	SOBOTA KAMIL MIHA	CARTIER BECAS	-	7369/2	268009	Făneață	Intravilan	1.300	207	-	-	-	134.550,00	134.550,00
556	Cluj	Cluj-Napoca	VITA VASILE ANDREI	CARTIER BECAS	-	269642	269642	Făneață	Intravilan	8.484	8484	-	-	-	3.308.760,00	3.312.983,23
								-	-	-	0	ÎMPREJMUIRE L = 29,86 ml, H = 1,70 m	4.223,23	-	-	
557	Cluj	Cluj-Napoca	MANASSES ZSOLT	CARTIER BECAS	-	291230	291230	Făneață	Intravilan	1.517	339	-	-	-	220.350,00	234.901,85
								-	-	-	0	ÎMPREJMUIRE L=156,16 ml, H = 1,60 m	14.551,85	-	-	
558	Cluj	Cluj-Napoca	KUN ROBERT TIBOR, KUN IOAN	CARTIER BECAS	-	303958	303958	Făneață	Intravilan	996	284	-	-	-	184.600,00	188.557,82
								-	-	-	0	ÎMPREJMUIRE L = 27,98 ml, H = 1,70 m	3.957,82	-	-	
559	Cluj	Cluj-Napoca	KUN IANOS LEVENTE, KUN IOAN	CARTIER BECAS	-	303917	303917	Făneață	Intravilan	995	486	-	-	-	315.900,00	344.308,74
								-	-	-	0	ANEXĂ S=48 mp	18.720,00	-	-	
								-	-	-		ANEXĂ S=12 mp	4.680,00	-	-	
								-	-	-		LATRINĂ S = 2 mp	1.021,80	-	-	
-	-	-		ÎMPREJMUIRE L = 28,19 ml, H	3.986,94	-	-									



			RALUCA, MOCAN ALIN MARIUS, TOT ADRIAN, TOT BRÎNDUȘA MONICA, MUNTEANU MARIA, CHENDER ANDREI													
573	Cluj	Cluj- Napoca	MUNICIPIUL CLUJ-NAPOCA *)	92 (CARTIER BECAS)	5288	-	-	Fâneauță	Intravilan	12.318	12318	-	-	-	4.804.020,00	4.804.020,00
574	Cluj	Cluj- Napoca	CHIȘE MONICA-MIRELA, CHIȘE BOGDAN-GEORGE-VASILE	CARTIER BECAS	-	286530	286530	Fâneauță	Intravilan	7.370	413	-	-	-	268.450,00	268.450,00
575	Cluj	Cluj- Napoca	RADU DORU-OVIDIU, SIMON LUCRETIA, MARIAN ION, MARIAN EMILIA, BOJAN ȘTEFAN, BOJAN ROZALIA, BOJAN TUDOR- TRAIAN, MARCHIȘ~IOANA-MARIA, BALEA ȘTEFAN, BALEA IOAN, ZIRBO MARIA, BALEA ROZALIA, BALEA VASILE, BALEA GRIGORE, BALEA DANIEL, BALEA GABRIEL	CARTIER BECAS	-	317691	317691	Livadă	Intravilan	9.464	182	-	-	-	118.300,00	118.300,00
576	Cluj	Cluj- Napoca	RADU DORU-OVIDIU, SIMON LUCRETIA, MARIAN ION, MARIAN EMILIA, BOJAN ȘTEFAN, BOJAN ROZALIA, BOJAN TUDOR- TRAIAN, MARCHIȘ~IOANA-MARIA, BALEA ȘTEFAN, BALEA IOAN, ZIRBO MARIA, BALEA ROZALIA, BALEA VASILE, BALEA GRIGORE, BALEA DANIEL, BALEA GABRIEL	CARTIER BECAS	-	317661	317661	Fâneauță	Intravilan	13.556	194	-	-	-	126.100,00	126.100,00
577	Cluj	Cluj- Napoca	KĂDDĂRD LADISLAU	CARTIER BECAS	-	346836	346836	Fâneauță	Intravilan	5.208	338	-	-	-	219.700,00	219.700,00
578	Cluj	Cluj- Napoca	JAKAB ȘTEFAN, JAKAB GHEORGHE, JAKAB IULIANA, JAKAB MARTON, JAKAB FERENC	CARTIER COLONIA BORHANCI	-	285030	285030	Fâneauță	Intravilan	7.997	3598	-	-	-	1.403.220,00	1.403.220,00
579	Cluj	Cluj- Napoca	JAKAB MARTON, JAKAB ȘTEFAN, JAKAB GHEORGHE, JAKAB	CARTIER COLONIA	-	309323	309323	Fâneauță	Intravilan	15.516	5775	-	-	-	2.252.250,00	2.252.250,00

			FERENC	BORHANCI												
580	Cluj	Cluj- Napoca	MOCĂNAȘU LUCIAN, MOCĂNAȘU LIANA, TUDOR ADRIAN, TUDOR ELENA- MARIA, SZASZ MARIA, DOBAY GIZELA, ALBERT IDA	CARTIER COLONIA BORHANCI	75/2	299159	299159	Arabil	Intravilan	900	329	-	-	-	213.850,00	213.850,00
581	Cluj	Cluj- Napoca	ALBERT IDA	CARTIER COLONIA BORHANCI	-	310293	310293	Arabil	Intravilan	3.034	1006	-	-	-	392.340,00	392.340,00
582	Cluj	Cluj- Napoca	MOCĂNAȘU LUCIAN, MOCĂNAȘU LIANA, TUDOR ADRIAN, TUDOR ELENA- MARIA	CARTIER COLONIA BORHANCI	-	310294	310294	Arabil	Intravilan	3.033	1999	-	-	-	779.610,00	779.610,00
583	Cluj	Cluj- Napoca	MUNICIPIUL CLUJ-NAPOCA *)	93 (CARTIER COLONIA BORHANCI)	5422	-	-	Arabil	Intravilan	5.080	5080	-	-	-	1.981.200,00	1.981.200,00
584	Cluj	Cluj- Napoca	TUDOR ADRIAN, TUDOR ELENA MARIA	CARTIER COLONIA BORHANCI	-	9263/1	303146	Fâneață	Intravilan	300	300	-	-	-	195.000,00	195.000,00
585	Cluj	Cluj- Napoca	IRIMIAS ALIN VIOREL, IRIMIAS RALUCA DIANA	CARTIER COLONIA BORHANCI	-	9263/2, 9264	303101	Fâneață	Intravilan	1.038	385	-	-	-	250.250,00	250.250,00
586	Cluj	Cluj- Napoca	SZABO ATTILA IANOS	CARTIER COLONIA BORHANCI	-	301552	301552	Arabil	Intravilan	522	176	-	-	-	114.400,00	114.400,00
587	Cluj	Cluj- Napoca	KOSZEGI ROZALIA	CARTIER COLONIA BORHANCI	-	12263/4	301553	Arabil	Intravilan	522	522	-	-	-	339.300,00	339.300,00
588	Cluj	Cluj- Napoca	KOSZEGI ROZALIA	CARTIER COLONIA BORHANCI	-	12263/3	301498	Arabil	Intravilan	522	396	-	-	-	257.400,00	257.400,00
589	Cluj	Cluj- Napoca	MUNICIPIUL CLUJ-NAPOCA *)	93 (CARTIER COLONIA BORHANCI)	5422	-	-	Arabil	Intravilan	445	445	-	-	-	289.250,00	289.250,00
590	Cluj	Cluj- Napoca	SZABO ATILLA-IANOS, KOSZEGI ROZALIA, SZABO RAVECA, SZABO ISTVAN-ABEL, DAVID ISTVAN,	93 (CARTIER COLONIA BORHANCI)	60/1	310654	310654	Arabil	Intravilan	1.629	168	-	-	-	109.200,00	109.200,00

			SZABO KAROLY ROBERT													
591	Cluj	Cluj-Napoca	TRIF IOAN OVIDIU, TRIF NICOLIȚA DANIELA	CARTIER COLONIA BORHANCI	-	315290	315290	Arabil	Intravilan	518	37	-	-	-	24.050,00	24.050,00
592	Cluj	Cluj-Napoca	TOSA IOAN, TOSA ANCA MIRELA	CARTIER COLONIA BORHANCI	-	13301/1/2/10,13301/1/3/10,13301/1/4/10,13301/1/5/10,13301/1/6/10,13301/1/7/10,13301/1/8/10,13301/1/9/10	351495	Arabil	Intravilan	518	421	-	-	-	273.650,00	273.650,00
593	Cluj	Cluj-Napoca	ILEA RODICA, ILEA IOAN EUGEN	CARTIER COLONIA BORHANCI	-	13301/1/2/9,13301/1/3/9,13301/1/4/9,13301/1/5/9,13301/1/6/9,13301/1/7/9,13301/1/8/9,13301/1/9/9	347178	Arabil	Intravilan	518	518	-	-	-	336.700,00	336.700,00
594	Cluj		POCOL IOAN VASILE, POCOL ALINA ELENA	CARTIER COLONIA BORHANCI	-	13301/1/2/8,13301/1/3/8,13301/1/4/8,13301/1/5/8,13301/1/6/8,13301/1/7/8,13301/1/8/8,13301/1/9/8	297093	Arabil	Intravilan	518	518	-	-	-	336.700,00	336.700,00
595	Cluj	Cluj-Napoca	POCOL IOAN VASILE, POCOL ALINA ELENA	CARTIER COLONIA BORHANCI	-	13301/1/2/7,13301/1/3/7,13301/1/4/7,13301/1/5/7,13301/1/6/7,13301/1/7/7,13301/1/8/7,13301/1/9/7	297094	Arabil	Intravilan	518	518	-	-	-	336.700,00	336.700,00
596	Cluj	Cluj-Napoca	TODORAN VIORICA, TODORAN AUGUSTIN	CARTIER COLONIA BORHANCI	-	315682	315682	Arabil	Intravilan	518	516	-	-	-	335.400,00	335.400,00
597	Cluj	Cluj-Napoca	MAGDAȘDIULIANA, MAGDAȘDVASILE	CARTIER COLONIA BORHANCI	-	312706	312706	Arabil	Intravilan	518	271	-	-	-	176.150,00	176.150,00
598	Cluj	Cluj-Napoca	MACAVEI GABRIELA	CARTIER COLONIA BORHANCI	-	334037	334037	Arabil	Intravilan	518	4	-	-	-	2.600,00	2.600,00
599	Cluj	Cluj-Napoca	MUNICIPIUL CLUJ-NAPOCA *)	CARTIER COLONIA BORHANCI	5422	-	-	Arabil	Intravilan	1.260	1260	-	-	-	491.400,00	491.400,00
600	Cluj	Cluj-Napoca	FILIP HORATIU CRISTIAN	CARTIER COLONIA BORHANCI	-	263934	263934	Arabil	Intravilan	5.711	1653	-	-	-	644.670,00	644.670,00

601	Cluj	Cluj-Napoca	MUNICIPIUL CLUJ-NAPOCA *)	93 (CARTIER COLONIA BORHanci)	5422	-	-	Arabil	Intravilan	701	701	-	-	-	455.650,00	455.650,00
602	Cluj	Cluj-Napoca	FILIP HORAȚIU-CRISTIAN, FILIP CARMEN-ROXANA	CARTIER COLONIA BORHanci	-	294698	294698	Arabil	Intravilan	1.182	372	-	-	-	241.800,00	241.800,00
603	Cluj	Cluj-Napoca	MUNICIPIUL CLUJ-NAPOCA *)	93 (CARTIER COLONIA BORHanci)	5422	-	-	Arabil	Intravilan	101	101	-	-	-	65.650,00	65.650,00
604	Cluj	Cluj-Napoca	POP IOAN, SOPORAN IOAN, SOPORAN ADRIANA CARMEN	CARTIER COLONIA BORHanci	-	295408	295408	Arabil	Intravilan	4.923	1567	-	-	-	611.130,00	640.480,46
								-	-	-	0	ÎMPREJMUIRE L = 220,48 ml, H = 1,60 m	29.350,46	-	-	
605	Cluj	Cluj-Napoca	MUNICIPIUL CLUJ-NAPOCA *)	93 (CARTIER COLONIA BORHanci)	5422	-	-	Arabil	Intravilan	143	143	-	-	-	92.950,00	92.950,00
606	Cluj	Cluj-Napoca	GAL GHEORGHE	CARTIER COLONIA BORHanci	-	301862	301862	Arabil	Intravilan	1.135	365	-	-	-	237.250,00	237.250,00
607	Cluj	Cluj-Napoca	GAL GHEORGHE	CARTIER COLONIA BORHanci	-	301861	301861	Arabil	Intravilan	5.107	1612	-	-	-	628.680,00	628.680,00
608	Cluj	Cluj-Napoca	EXPRES GREEN LIFT SRL	CARTIER COLONIA BORHanci	-	320786	320786	Arabil	Intravilan	9.700	3122	-	-	-	1.217.580,00	1.217.580,00
609	Cluj	Cluj-Napoca	HUNYADI IOSIF, HUNYADI GHEORGHE	CARTIER COLONIA BORHanci	-	287014	287014	Arabil	Intravilan	10.374	4500	-	-	-	1.755.000,00	1.755.000,00
610	Cluj	Cluj-Napoca	GORON IULIANA, GORON CODRIN TULIU, GELLER KLAUDIA JULIA	CARTIER COLONIA BORHanci	-	274046	274046	Arabil	Intravilan	3.000	2208	-	-	-	861.120,00	861.120,00
611	Cluj	Cluj-Napoca	ITU VIRGIL, ITU ROXANA, ITU RĂZVAN	CARTIER COLONIA BORHanci	-	294068	294068	Arabil	Intravilan	1.607	1546	-	-	-	602.940,00	602.940,00
612	Cluj	Cluj-Napoca	SZILAGYI ISTVAN	CARTIER COLONIA BORHanci	-	325694	325694	Arabil	Intravilan	787	777	-	-	-	505.050,00	505.050,00

613	Cluj	Cluj-Napoca	SZILAGYI ISTVAN	CARTIER COLONIA BORHANCI	-	325557	325557	Arabil	Intravilan	1.363	165	-	-	-	107.250,00	107.250,00	
614	Cluj	Cluj-Napoca	ITU VIRGIL, ITU ROXANA, ITU RĂZVAN	CARTIER COLONIA BORHANCI	-	294523	294523	Arabil	Intravilan	2.100	169	-	-	-	109.850,00	109.850,00	
615	Cluj	Cluj-Napoca	MUNICIPIUL CLUJ-NAPOCA *)	93 (CARTIER COLONIA BORHANCI)	5427	-	-	Arabil	Intravilan	1.119	1119	-	-	-	436.410,00	436.410,00	
616	Cluj	Cluj-Napoca	DEJI MARIA - EMILIA, DEJI LIVIU - IOSIF, CADAR IOAN, CADAR RODICA - MARIANA, MARC WALD SRL, RUSU GABRIEL IOAN, RUSU MARIA LARISA, ZĂGREAN MIHAI, ZĂGREAN CARMEN-ANDREEA	CARTIER COLONIA BORHANCI	-	9932/9	259962	Drum	Intravilan	628	283	-	-	-	183.950,00	183.950,00	
617	Cluj	Cluj-Napoca	MARC WALD SRL	CARTIER COLONIA BORHANCI	-	9932/8	283885	Arabil	Intravilan	500	454	-	-	-	295.100,00	295.100,00	
618	Cluj	Cluj-Napoca	MARC WALD SRL	CARTIER COLONIA BORHANCI	-	283900	283900	Arabil	Intravilan	400	400	-	-	-	260.000,00	260.000,00	
619	Cluj	Cluj-Napoca	MARC WALD SRL	CARTIER COLONIA BORHANCI	-	9932/6	283902	Arabil	Intravilan	400	400	-	-	-	260.000,00	260.000,00	
620	Cluj	Cluj-Napoca	ZĂGREAN MIHAI, ZĂGREAN CARMEN-ANDREEA	CARTIER COLONIA BORHANCI	-	260022	260022	Arabil	Intravilan	450	329	-	-	-	213.850,00	227.123,73	
												0	ÎMPREJMUIRE L = 52,84 ml, H = 1,60 m	7.033,73	-		-
													ANEXĂ S=16 mp	6.240,00	-		-
621	Cluj	Cluj-Napoca	POP BACIU FLORIN VASILE, POP BACIU IOANA-FLORINA, OROS IULIU- EMANUEL	CARTIER COLONIA BORHANCI	-	280455	280455	Arabil	Intravilan	1.000	43	-	-	-	27.950,00	27.950,00	
622	Cluj	Cluj-Napoca	POP BACIU FLORIN VASILE, POP BACIU IOANA-FLORINA, OROS IULIU- EMANUEL	CARTIER COLONIA BORHANCI	-	280479	280479	Arabil	Intravilan	535	510	-	-	-	331.500,00	331.500,00	



											mp					
											LATRINĂ S = 2	1.021,80	-	-		
											mp					
											ÎMPREJMUIRE	12.915,14	-	-		
											L=86,24 ml, H = 1,80 m					
634	Cluj	Cluj-Napoca	ELECHEȘDLEONTINA VICTORIA, ELECHEȘDCIPRIAN CLAUDIU	CARTIER COLONIA BORHANCI	STRADA ROMUL LADEA	302341	302341	Arabil	Intravilan	520	520	-	-	-	338.000,00	344.394,75
								-	-	-	0	ÎMPREJMUIRE	6.394,75	-	-	
												L=42,70 ml, H = 1,80 m				
635	Cluj	Cluj-Napoca	RUS ADRIANA, RUS SEPTIMIU	CARTIER COLONIA BORHANCI	STRADA ROMUL LADEA	271552	271552	Curți construcții	Intravilan	879	879	-	-	-	571.350,00	5.567.119,53
								-	-	-	0	CASĂ tip D+P+1E+M S=178 mp	4.628.000,00	-	-	
												ANEXĂ S=16 mp	6.240,00	-	-	
												ANEXĂ S=13 mp	5.070,00	-	-	
												ANEXĂ S=26 mp	10.140,00	-	-	
												PLATFORMĂ PAVATĂ S = 234 mp	108.295,20	-	-	
												ÎMPREJMUIRE	238.024,33	-	-	
												L=167,67 ml, H = 2,00 m				
636	Cluj	Cluj-Napoca	VERESIU IOAN-ANDREI	CARTIER COLONIA BORHANCI	STRADA ROMUL LADEA	342960	342960	Arabil	Intravilan	26.080	22857	-	-	-	8.914.230,00	8.914.230,00
637	Cluj	Cluj-Napoca	NAPOCA CITY RESIDENCE SRL	CARTIER COLONIA BORHANCI	-	350625	350625	Arabil	Intravilan	4.681	3893	-	-	-	1.518.270,00	1.518.270,00
638	Cluj	Cluj-Napoca	NAPOCA CITY RESIDENCE SRL	CARTIER COLONIA BORHANCI	-	350626	350626	Arabil	Intravilan	20.619	10	-	-	-	6.500,00	6.500,00
639	Cluj	Cluj-Napoca	GLOBAL WEST INVEST SRL	CARTIER	STRADA	324245	324245	Arabil	Intravilan	308	43	-	-	-	27.950,00	27.950,00

		Napoca		COLONIA BORHANCI	BORHANCIULUI											
640	Cluj	Cluj-Napoca	MUNICIPIUL CLUJ-NAPOCA *)	94 (CARTIER COLONIA BORHANCI)	5469 (STRADA BORHANCIULUI)	-	-	Arabil	Intravilan	57	57	-	-	-	37.050,00	37.050,00
641	Cluj	Cluj-Napoca	TOTH ECATERINA, LUKACS KATALIN-ENIKO*	CARTIER COLONIA BORHANCI	STRADA BORHANCIULUI	312251	312251	Arabil	Intravilan	2.395	591	-	-	-	384.150,00	562.327,58
								-	-	-	0	PLATFORMĂ PIETRUITĂ S = 591 mp	127.460,97	-	-	
								-	-	-	0	ANEXĂ S = 40 mp	15.600,00	-	-	
-	-	-	0	ÎMPREJMUIRE L=58,09 ml, H = 2,50 m	35.116,61	-	-									
642	Cluj	Cluj-Napoca	PASZTOR ALEXANDRU, PASZTOR PETRU	CARTIER COLONIA BORHANCI	STRADA BORHANCIULUI	333385	333385	Arabil	Intravilan	1.010	212	-	-	-	137.800,00	139.320,06
								-	-	-	0	ÎMPREJMUIRE L=16,31 ml, H = 1,60 m	1.520,06	-	-	
643	Cluj	Cluj-Napoca	MUNICIPIUL CLUJ-NAPOCA *)	94 (CARTIER COLONIA BORHANCI)	5469 (STRADA BORHANCIULUI)	-	-	Arabil	Intravilan	79	79	-	-	-	51.350,00	51.849,69
								-	-	-	0	ÎMPREJMUIRE L=5,36 ml, H = 1,60 m	499,69	-	-	
644	Cluj	Cluj-Napoca	SAVAN VIORICA ANGELA, SAVAN EMIL	CARTIER GHEORGHENI	STRADA ALEXANDRU VAIDA VOIEVOD	330860	330860	Arabil	Intravilan	1.100	317	-	-	-	618.150,00	631.452,43
								-	-	-	0	ANEXĂ S = 18 mp	7.020,00	-	-	
								-	-	-	0	ÎMPREJMUIRE L=44,42 ml, H = 1,70 m	6.282,43	-	-	
645	Cluj	Cluj-Napoca	MUNICIPIUL CLUJ-NAPOCA *)	96 (CARTIER GHEORGHENI)	5610 (STRADA ALEXANDRU VAIDA VOIEVOD)	-	-	Arabil	Intravilan	119	119	-	-	-	232.050,00	249.237,82
								-	-	-	0	ÎMPREJMUIRE L=15,50 ml, H = 1,70 m	2.192,32	-	-	
								-	-	-	0	FUNDAȚIE S = 15 mp	14.995,50	-	-	
646	Cluj	Cluj-Napoca	STÎNEA FLOREAN	CARTIER GHEORGHENI	STRADA ALEXANDRU VAIDA VOIEVOD	275282	275282	Arabil	Intravilan	4.110	159	-	-	-	310.050,00	314.650,96
								-	-	-	0	ÎMPREJMUIRE L=30,72 ml, H	4.600,96	-	-	

												= 1,80 m					
647	Cluj	Cluj-Napoca	TORKOS IULIANA, SZEKELY ROZALIA, SZEKELY JOZSEF, VAIDA HAJNALKA, KEMENDY ANDRAS LASZLO	CARTIER GHEORGHENI	STRADA ALEXANDRU VAIDA VOIEVOD	275431	275431	Arabil	Intravilan	752	8	-	-	-	15.600,00	15.600,00	
648	Cluj	Cluj-Napoca	KUN ANNA	CARTIER GHEORGHENI	STRADA ALEXANDRU VAIDA VOIEVOD	275944	275944	Arabil	Intravilan	1.933	43	-	-	-	83.850,00	85.167,89	
								-	-	-	0	ÎMPREJMUIRE L = 7,92 ml, H = 2,00 m	1.317,89	-	-		
649	Cluj	Cluj-Napoca	KEREKES STEFAN	CARTIER GHEORGHENI	STRADA ALEXANDRU VAIDA VOIEVOD	275983	275983	Arabil	Intravilan	1.933	45	-	-	-	87.750,00	89.067,89	
								-	-	-	0	ÎMPREJMUIRE L = 7,92 ml, H = 2,00 m	1.317,89	-	-		
650	Cluj	Cluj-Napoca	MICLAUS CATALIN-NICOLAE	CARTIER GHEORGHENI	STRADA ALEXANDRU VAIDA VOIEVOD	2358/1/1, 2963/1/1	301118	Arabil	Intravilan	1.064	160	-	-	-	312.000,00	338.845,52	
								-	-	-	0	ÎMPREJMUIRE L=23,05 ml, H = 2,00 m	3.835,52	-	-		
												ANEXĂ S=59mp	23.010,00	-	-		
651	Cluj	Cluj-Napoca	MUNICIPIUL CLUJ-NAPOCA *)	96 (CARTIER GHEORGHENI)	5612 (STRADA ALEXANDRU VAIDA VOIEVOD)	-	-	Arabil	Intravilan	308	308	-	-	-	600.600,00	604.108,38	
								-	-	-	0	ÎMPREJMUIRE L=40,16 ml, H = 1,50 m	3.508,38	-	-		
652	Cluj	Cluj-Napoca	MAN ELENA	CARTIER GHEORGHENI	STRADA ALEXANDRU VAIDA VOIEVOD	295551	295551	Arabil	Intravilan	1.500	72	-	-	-	140.400,00	165.120,80	
								-	-	-	0	PLATFORMĂ PAVATĂ S = 37 mp	16.257,80	-	-		
												ÎMPREJMUIRE L=20,59 ml, H = 1,70 m	8.463,00	-	-		
653	Cluj	Cluj-Napoca	BEA & MAGDA SRL	CARTIER GHEORGHENI	-	285427	285427	Arabil	Intravilan	4.300	436	-	-	-	850.200,00	850.200,00	
654	Cluj	Cluj-Napoca	MUNICIPIUL CLUJ-NAPOCA *)	CARTIER GHEORGHENI	-	-	-	-	Intravilan	588	588	-	-	-	1.146.600,00	1.146.600,00	
655	Cluj	Cluj-Napoca	CHENDER VLAD-IONUȚ	CARTIER GHEORGHENI	-	282947	282947	Arabil	Intravilan	4.300	723	-	-	-	1.409.850,00	1.468.709,36	
								-	-	-	0	ÎMPREJMUIRE L=117,69 ml, H	12.337,56	-	-		

												= 1,80 m				
												Latrină S = 2 mp	1.021,80	-	-	
												CASĂ tip P S=50mp	45.500,00	-	-	
656	Cluj	Cluj- Napoca	KEREKES STEFAN, KEREKES FERENCZ, STANATIEV ANA	96 (CARTIER GHEORGHENI)	28	287442	287442	Arabil	Intravilan	11.101	3473	-	-	-	4.063.410,00	4.063.410,00
657	Cluj	Cluj- Napoca	KUN ANNA	96 (CARTIER GHEORGHENI)	25,26	337652	337652	Arabil	Intravilan	4.100	1601	-	-	-	3.121.950,00	3.121.950,00
658	Cluj	Cluj- Napoca	ADORJAN ZSUZSANNA	96 (CARTIER GHEORGHENI)	25,26	338399	338399	Arabil	Intravilan	4.100	1868	-	-	-	3.642.600,00	3.642.600,00
659	Cluj	Cluj- Napoca	MUNICIPIUL CLUJ-NAPOCA *)	96 (CARTIER GHEORGHENI)	5612	-	-	Arabil	Intravilan	1.762	1762	-	-	-	3.435.900,00	3.435.900,00
660	Cluj	Cluj- Napoca	MAN ELENA	CARTIER GHEORGHENI	-	295551	295551	Arabil	Intravilan	1.500	25	-	-	-	48.750,00	51.351,00
								-	-	-	0	ÎMPREJMUIRE L=27,91 ml, H = 1,60 m	2.601,00	-	-	
661	Cluj	Cluj- Napoca	IARA IMPEX SRL	CARTIER GHEORGHENI	-	302407	302407	Arabil	Intravilan	8.600	2875	-	-	-	3.363.750,00	3.363.750,00
662	Cluj	Cluj- Napoca	BOGDAN RĂZVAN-ANDREI, BOGDAN IULIA-MĂDĂLINA, MICHNEA COSMIN, MICHNEA IULIA- CRISTINA	CARTIER GHEORGHENI	-	259193	259193	Arabil	Intravilan	1.788	148	-	-	-	288.600,00	288.600,00
663	Cluj	Cluj- Napoca	MUNICIPIUL CLUJ-NAPOCA *)	96 (CARTIER GHEORGHENI)	5612	-	-	Arabil	Intravilan	98	98	-	-	-	191.100,00	191.100,00
664	Cluj	Cluj- Napoca	MUNICIPIUL CLUJ-NAPOCA *)	96 (CARTIER GHEORGHENI)	5612	-	-	Arabil	Intravilan	79	79	-	-	-	154.050,00	154.050,00
665	Cluj	Cluj- Napoca	JORZA ANA, JORZA CRISTIAN MIHAIL	CARTIER GHEORGHENI	-	319852	319852	Arabil	Intravilan	5.300	2042	-	-	-	3.981.900,00	3.981.900,00
666	Cluj	Cluj- Napoca	MUNICIPIUL CLUJ-NAPOCA *)	96 (CARTIER GHEORGHENI)	5612	-	-	Arabil	Intravilan	2.599	2599	-	-	-	3.040.830,00	3.040.830,00
667	Cluj	Cluj- Napoca	GÂRBOVAN BOGDAN, GÂRBOVAN CRISTIAN	CARTIER GHEORGHENI	-	291080	291080	Arabil	Intravilan	5.880	1772	-	-	-	3.455.400,00	3.455.400,00
668	Cluj	Cluj- Napoca	GÂRBOVAN TITUS, GÂRBOVAN IOAN-TITUS	CARTIER GHEORGHENI	-	303619	303619	Arabil	Intravilan	2.409	459	-	-	-	895.050,00	895.050,00
669	Cluj	Cluj- Napoca	MUNICIPIUL CLUJ-NAPOCA *)	96 (CARTIER GHEORGHENI)	5612	-	-	Arabil	Intravilan	131	131	-	-	-	255.450,00	255.450,00

		Napoca		GHEORGHENI)												
670	Cluj	Cluj-Napoca	PAGU LUCIAN CIPRIAN, PAGU ALEXANDRA	CARTIER GHEORGHENI	-	333208	333208	Arabil	Intravilan	1.530	894	-	-	-	1.743.300,00	1.743.300,00
671	Cluj	Cluj-Napoca	MACEA MARIA	CARTIER GHEORGHENI	-	314505	314505	Arabil	Intravilan	5.200	1386	-	-	-	2.702.700,00	2.702.700,00
672	Cluj	Cluj-Napoca	PAGU LUCIAN CIPRIAN, PAGU ALEXANDRA, ZEHAN LENUȚA GABIȚA, ZEHAN ALEXANDRU-RAREȘ, BRAD ION, BRAD EMANUELA, MOCEAN IOAN, MOCEAN MIHAELA, ROTAR ANA, ROTAR ȘTEFAN, POPA LIVIU-COSMIN, BARBUTA NATALIA-COSMINA	CARTIER GHEORGHENI	-	331132	331132	Drum	Intravilan	2.917	940	-	-	-	1.833.000,00	1.833.000,00
673	Cluj	Cluj-Napoca	BILDER INVEST SRL	CARTIER GHEORGHENI	-	326461	326461	Curți construcții	Intravilan	15.203	1251	-	-	-	2.439.450,00	2.442.068,30
								-	-	-	0	ÎMPREJMUIRE L=18,51 ml, H = 1,70 m	2.618,30	-	-	
674	Cluj	Cluj-Napoca	BILDER COMP SRL	CARTIER GHEORGHENI	-	326460	326460	Curți construcții	Intravilan	4.352	4270	-	-	-	4.995.900,00	5.027.317,98
								-	-	-	0	ÎMPREJMUIRE L=222,13 ml, H = 1,70 m	31.417,98	-	-	
675	Cluj	Cluj-Napoca	SZABO ROZA, PILBAK ZSUZSANNA, LENART ROZA, LOSTEINER JULIA	CARTIER GHEORGHENI	-	268351	268351	Arabil	Intravilan	4.300	474	-	-	-	924.300,00	924.300,00
676	Cluj	Cluj-Napoca	MUNICIPIUL CLUJ-NAPOCA *)	96 (CARTIER GHEORGHENI)	5628	-	-	Arabil	Intravilan	1.243	1243	-	-	-	2.423.850,00	2.423.850,00
677	Cluj	Cluj-Napoca	JAKAB ROZA	CARTIER GHEORGHENI	-	298229	298229	Arabil	Intravilan	2.000	30	-	-	-	58.500,00	58.500,00
678	Cluj	Cluj-Napoca	MACEA MARIA, BOGDAN MARIA-GRAȚIELA, MOLDOVAN MARCELA-CORNELIA	CARTIER GHEORGHENI	-	319682	319682	Arabil	Intravilan	2.900	2715	-	-	-	3.176.550,00	3.176.550,00
679	Cluj	Cluj-Napoca	MACEA MARIA, BOGDAN MARIA-	CARTIER	-	319680	319680	Arabil	Intravilan	1.000	1000	-	-	-	1.950.000,00	1.950.000,00

		Napoca	GRAȚIELA, MOLDOVAN MARCELA-CORNELIA	GHEORGHENI												
680	Cluj	Cluj-Napoca	MACEA MARIA	CARTIER GHEORGHENI	-	314450	314450	Arabil	Intravilan	5.200	5200	-	-	-	6.084.000,00	6.084.000,00
681	Cluj	Cluj-Napoca	DEE ROZALIA	96 (CARTIER GHEORGHENI)	14168/2 (STRADA SOPORULUI)	303975	303975	Arabil	Intravilan	2.100	2100	-	-	-	4.095.000,00	4.095.000,00
682	Cluj	Cluj-Napoca	MUNICIPIUL CLUJ-NAPOCA *)	96 (CARTIER GHEORGHENI)	5628	-	-	Arabil	Intravilan	826	826	-	-	-	1.610.700,00	1.610.700,00
683	Cluj	Cluj-Napoca	JAKAB ROZA	CARTIER GHEORGHENI	-	298229	298229	Arabil	Intravilan	2.000	398	-	-	-	776.100,00	776.100,00
684	Cluj	Cluj-Napoca	SZABO ROZA, PILBAK ZSUZSANNA, LENART ROZA, LOSTEINER JULIA	CARTIER GHEORGHENI	-	268351	268351	Arabil	Intravilan	4.300	292	-	-	-	569.400,00	569.400,00
685	Cluj	Cluj-Napoca	PAGU LUCIAN CIPRIAN, PAGU ALEXANDRA, ZEHAN LENUȚA GABIȚA, ZEHAN ALEXANDRU-RARES, BRAD ION, BRAD EMANUELA, MOCEAN IOAN, MOCEAN MIHAELA, ROTAR ANA, ROTAR ȘTEFAN, POPA LIVIU-COSMIN, BĂRBUȚA NATALIA-COSMINA	CARTIER GHEORGHENI	-	331132	331132	Drum	Intravilan	2.917	28	-	-	-	54.600,00	54.600,00
686	Cluj	Cluj-Napoca	MUNICIPIUL CLUJ-NAPOCA *)	96 (CARTIER GHEORGHENI)	5628	-	-	Arabil	Intravilan	31	31	-	-	-	60.450,00	60.450,00
687	Cluj	Cluj-Napoca	PETREAN LIVIA, PETREAN IOAN	CARTIER GHEORGHENI	-	295696	295696	Arabil	Intravilan	676	58	-	-	-	113.100,00	113.100,00
688	Cluj	Cluj-Napoca	MUNICIPIUL CLUJ-NAPOCA - domeniu privat	CARTIER COLONIA SOPOR	-	341690	341690	Arabil	Intravilan	5.638	395	-	-	-	256.750,00	256.750,00
689	Cluj	Cluj-Napoca	I&C TRANSILVANIA CONSTRUCTII SRL, SCALA DOI SRL	CARTIER COLONIA SOPOR	-	340967	340967	Arabil	Intravilan	11.540	103	-	-	-	66.950,00	66.950,00
690	Cluj	Cluj-Napoca	MUNICIPIUL CLUJ-NAPOCA *)	98 (CARTIER COLONIA SOPOR)	5720	-	-	Arabil	Intravilan	14	14	-	-	-	9.100,00	9.100,00

691	Cluj	Cluj-Napoca	NOBIL LAND REAL ESTATE SRL	CARTIER COLONIA SOPOR	-	294488	294488	Curți construcții	Intravilan	1.724	792	-	-	-	514.800,00	514.800,00
692	Cluj	Cluj-Napoca	SZEKELY ENIKO, TARKANYI MARIA, TARKANYI ILDIKO, MANESZES MARIA	CARTIER COLONIA SOPOR	-	326360	326360	Arabil	Intravilan	5.000	815	-	-	-	529.750,00	529.750,00
693	Cluj	Cluj-Napoca	NAGY FLORIN-IULIU, NAGY MELANIA-ELENA	CARTIER COLONIA SOPOR	-	307629	307629	Curți construcții	Intravilan	580	1	-	-	-	650,00	2.332,93
								-	-	-	0	ÎMPREJMUIRE L=3,48 ml, H = 2,00 m	1.682,93	-	-	
694	Cluj	Cluj-Napoca	RUS MARCEL-SEVER	CARTIER COLONIA SOPOR	-	320027	320027	Arabil	Intravilan	572	572	-	-	-	371.800,00	371.800,00
695	Cluj	Cluj-Napoca	PĂCURAR LIVIU DĂNUȚ, PĂCURAR MARIANA VALENTINA	CARTIER COLONIA SOPOR	-	299089	299089	Arabil	Intravilan	461	429	-	-	-	278.850,00	278.850,00
696	Cluj	Cluj-Napoca	GHERMAN MARIANA	CARTIER COLONIA SOPOR	-	250328	250328	Arabil	Intravilan	539	430	-	-	-	279.500,00	279.500,00
697	Cluj	Cluj-Napoca	POP NICOLAE, POP ANICA	CARTIER COLONIA SOPOR	-	309402	309402	Arabil	Intravilan	482	26	-	-	-	16.900,00	16.900,00
698	Cluj	Cluj-Napoca	DEJEU ALEXANDRU, DEJEU ELENA	CARTIER COLONIA SOPOR	-	309266	309266	Arabil	Intravilan	511	507	-	-	-	329.550,00	353.039,10
								-	-	-	0	ÎMPREJMUIRE L=93,28 ml, H = 1,80 m	18.029,10	-	-	
												ANEXĂ S=14mp	5.460,00	-	-	
699	Cluj	Cluj-Napoca	FIZEȘAN IUSTINIAN VASILE	CARTIER COLONIA SOPOR	-	299989	299989	Arabil	Intravilan	450	450	-	-	-	292.500,00	292.500,00
700	Cluj	Cluj-Napoca	MURESAN LIDIA LIGIA, MURESAN VIOREL	CARTIER COLONIA SOPOR	-	14612/2/7	309445	Arabil	Intravilan	390	137	-	-	-	89.050,00	89.050,00
701	Cluj	Cluj-Napoca	VĂCAR RADU DANIEL, MARGINEAN MARIA DELIA	CARTIER COLONIA	-	287424	287424	Arabil	Intravilan	464	434	-	-	-	282.100,00	282.100,00

				SOPOR												
702	Cluj	Cluj-Napoca	VĂCAR RADU DANIEL, MĂRGINEAN MARIA DELIA	CARTIER COLONIA SOPOR	-	286629	286629	Arabil	Intravilan	428	297	-	-	-	193.050,00	193.685,69
								-	-	-	0	ÎMPREJMUIRE L=12,84 ml, H = 1,70 m	635,69	-	-	
703	Cluj	Cluj-Napoca	MUREȘAN TOADER, MUREȘAN CLEMENTINA	CARTIER COLONIA SOPOR	-	14612/2/10	309296	Arabil	Intravilan	586	470	-	-	-	305.500,00	342.526,82
								-	-	-	0	ÎMPREJMUIRE L=34,24 ml, H = 1,70 m	5.826,82	-	-	
												ANEXĂ S=44mp	17.160,00	-	-	
												ANEXĂ S=36mp	14.040,00	-	-	
704	Cluj	Cluj-Napoca	BUTYKA ISTVAN, BUTYKA GERGELY, ALBERT JULIA	CARTIER COLONIA SOPOR	-	274031	274031	Arabil	Intravilan	2.900	1422	-	-	-	1.109.160,00	1.116.872,64
								-	-	-	0	ÎMPREJMUIRE L=46,35 ml, H = 2,00 m	7.712,64	-	-	
705	Cluj	Cluj-Napoca	MUNICIPIUL CLUJ-NAPOCA *)	98 (CARTIER COLONIA SOPOR)	5720	-	-	Arabil	Intravilan	957	957	-	-	-	622.050,00	622.050,00
706	Cluj	Cluj-Napoca	ARCALEAN RODICA MIHAELA, ARCALEAN GHEORGHE	CARTIER COLONIA SOPOR	-	281039	281039	Arabil	Intravilan	2.900	846	-	-	-	549.900,00	549.900,00
707	Cluj	Cluj-Napoca	MUNICIPIUL CLUJ-NAPOCA *)	98 (CARTIER COLONIA SOPOR)	5720	-	-	Arabil	Intravilan	2.776	2776	-	-	-	2.165.280,00	2.172.214,64
								-	-	-	0	Împrejmuire L = 74,42 ml, H = 1,60 m	6.934,64	-	-	
708	Cluj	Cluj-Napoca	ZAI FLORIN-IONEL, ZAI DANA	CARTIER COLONIA SOPOR	-	279579	279579	Arabil	Intravilan	766	132	-	-	-	85.800,00	88.755,10
								-	-	-	0	ÎMPREJMUIRE L=31,71 ml, H = 1,60 m	2.955,10	-	-	
709	Cluj	Cluj-Napoca	SIXOI MARCEL, SIXOI SUSANA	CARTIER COLONIA SOPOR	-	309023	309023	Arabil	Intravilan	1.075	1004	-	-	-	783.120,00	793.609,61
								-	-	-	0	ÎMPREJMUIRE L=112,57 ml, H = 1,60 m	10.489,61	-	-	
710	Cluj	Cluj-Napoca	ILIE ADRIANA-MIHAELA	CARTIER COLONIA	-	309310	309310	Arabil	Intravilan	1.396	1126	-	-	-	878.280,00	878.280,00

				SOPOR															
711	Cluj	Cluj- Napoca	SANPETREAN STEFAN, SANPETREAN ELENA RODICA	CARTIER COLONIA SOPOR	-	320132	320132	Arabil	Intravilan	1.000	226	-	-	-	146.900,00	146.900,00			
712	Cluj	Cluj- Napoca	SÂNPETREAN ȘTEFAN	CARTIER COLONIA SOPOR	-	320139	320139	Arabil	Intravilan	700	656	-	-	-	426.400,00	426.400,00			
713	Cluj	Cluj- Napoca	RACOLTA SOFRON, RACOLTA MARIA	CARTIER COLONIA SOPOR	-	320286	320286	Arabil	Intravilan	947	479	-	-	-	311.350,00	311.350,00			
714	Cluj	Cluj- Napoca	SCUTURICI IOAN, SCUTURICI EMILIA, RUS GHEORGHE LUCIAN, RUS COSMINA RODICA	CARTIER COLONIA SOPOR	-	289694	289694	Drum	Intravilan	154	39	-	-	-	25.350,00	26.260,21			
								-	-	-	0	ÎMPREJMUIRE L = 6,84 ml, H = 1,60 m	910,21	-	-				
715	Cluj	Cluj- Napoca	POP GHEORGHE, POP MARIA	CARTIER COLONIA SOPOR	-	311980	311980	Arabil	Intravilan	1.169	74	-	-	-	48.100,00	53.884,06			
								-	-	-	0	ÎMPREJMUIRE L=34,76 ml, H = 2,00 m	5.784,06	-	-				
716	Cluj	Cluj- Napoca	KALLO SANDOR, KALLO ANA	CARTIER COLONIA SOPOR	-	303309	303309	Arabil	Intravilan	5.800	1627	-	-	-	1.269.060,00	1.269.060,00			
717	Cluj	Cluj- Napoca	KUN ANNA	97 (CARTIER COLONIA SOPOR)	3/1, 4	334187	334187	Arabil	Intravilan	3.050	4	-	-	-	2.600,00	2.600,00			
718	Cluj	Cluj- Napoca	BACIU SANDA SIMONA	CARTIER COLONIA SOPOR	-	325976	325976	Arabil	Intravilan	3.650	511	-	-	-	332.150,00	344.548,46			
								-	-	-	0	ÎMPREJMUIRE L=74,51 ml, H = 2,00 m	12.398,46	-	-				
719	Cluj	Cluj- Napoca	LOSTEINER ALEXANDRU, LOSTEINER IULIA	CARTIER COLONIA SOPOR	-	326218	326218	Arabil	Intravilan	2.400	603	-	-	-	391.950,00	391.950,00			
720	Cluj	Cluj- Napoca	HUNYADI IOSIF	CARTIER COLONIA SOPOR	-	323822	323822	Arabil	Intravilan	1.250	173	-	-	-	112.450,00	112.450,00			
721	Cluj	Cluj- Napoca	OPRIS DINU - RADU, OPRIS MIRELA	CARTIER COLONIA SOPOR	-	312065	312065	Arabil	Intravilan	3.750	562	-	-	-	365.300,00	365.300,00			

722	Cluj	Cluj-Napoca	NEAG NICOLETA	CARTIER COLONIA SOPOR	-	289857	289857	Arabil	Intravilan	96	96	-	-	-	62.400,00	62.400,00
723	Cluj	Cluj-Napoca	NEAG NICOLETA	CARTIER COLONIA SOPOR	-	325319	325319	Arabil	Intravilan	454	147	-	-	-	95.550,00	95.550,00
724	Cluj	Cluj-Napoca	NEAG NICOLETA	CARTIER COLONIA SOPOR	-	321032	321032	Arabil	Intravilan	1.460	244	-	-	-	158.600,00	158.600,00
725	Cluj	Cluj-Napoca	NEAG NICOLETA	CARTIER COLONIA SOPOR	-	321033	321033	Arabil	Intravilan	1.460	250	-	-	-	162.500,00	162.500,00
726	Cluj	Cluj-Napoca	NEAG NICOLETA	CARTIER COLONIA SOPOR	-	321036	321036	Arabil	Intravilan	1.460	256	-	-	-	166.400,00	166.400,00
727	Cluj	Cluj-Napoca	NEAG NICOLETA	CARTIER COLONIA SOPOR	-	321021	321021	Arabil	Intravilan	1.460	259	-	-	-	168.350,00	168.350,00
728	Cluj	Cluj-Napoca	NEAG NICOLETA	CARTIER COLONIA SOPOR	-	307291	307291	Arabil	Intravilan	1.460	322	-	-	-	209.300,00	209.300,00
729	Cluj	Cluj-Napoca	NEAG NICOLETA	CARTIER COLONIA SOPOR	-	325140	325140	Arabil	Intravilan	2.400	733	-	-	-	476.450,00	476.450,00
730	Cluj	Cluj-Napoca	BUTYKA IOSIF	CARTIER COLONIA SOPOR	-	314152	314152	Arabil	Intravilan	2.400	768	-	-	-	499.200,00	499.200,00
731	Cluj	Cluj-Napoca	ETXEBERRIA AGIRRESAROB ANDONI	CARTIER COLONIA SOPOR	-	14285/4, 14286/1, 14290/1/4	310110	Arabil	Intravilan	2.400	725	-	-	-	471.250,00	471.250,00
732	Cluj	Cluj-Napoca	GRANOIL SRL	CARTIER COLONIA SOPOR	-	343480	343480	Arabil	Intravilan	1.500	1370	-	-	-	1.068.600,00	1.068.600,00
733	Cluj	Cluj-Napoca	ARRECHEA INDART ANDER	CARTIER COLONIA SOPOR	-	343481	343481	Arabil	Intravilan	5.300	37	-	-	-	24.050,00	24.050,00
734	Cluj	Cluj-Napoca	ARRECHEA INDART ANDER	CARTIER COLONIA SOPOR	-	343481	343481	Arabil	Intravilan	5.300	21	-	-	-	13.650,00	13.650,00

		Napoca		COLONIA SOPOR												
735	Cluj	Cluj- Napoca	DOJA NICOLAE, DOJA LUCREȚIA	CARTIER COLONIA SOPOR	-	7129/1	312911	Arabil	Intravilan	553	443	-	-	-	287.950,00	287.950,00
736	Cluj	Cluj- Napoca	DOJA NICOLAE, DOJA LUCREȚIA	CARTIER COLONIA SOPOR	-	312946	312946	Arabil	Intravilan	512	174	-	-	-	113.100,00	113.100,00
737	Cluj	Cluj- Napoca	DANCIU RADU, DANCIU NICOLETA LUCIA, PERȚIU ALINA, DULAMA RADU, BĂBAN CLAUDIA, STAIKU ANETA, STAIKU MARCEL, POP LIVIU CĂLIN, POP SORINA DANIELA, CÎMPEAN MARCEL, CÎMPEAN NATALIA, STEFANESCU DORIN MIHAI, STEFANESCU AURELIA, DOJA NICOLAE, DOJA LUCREȚIA, BĂBAN ROXANA	CARTIER COLONIA SOPOR	-	7129/13	275455	Drum	Intravilan	1.197	248	-	-	-	161.200,00	161.200,00
738	Cluj	Cluj- Napoca	DOJA NICOLAE, DOJA LUCREȚIA	CARTIER COLONIA SOPOR	-	312920	312920	Arabil	Intravilan	515	393	-	-	-	255.450,00	255.450,00
739	Cluj	Cluj- Napoca	POP SORINA DANIELA	CARTIER COLONIA SOPOR	-	314669	314669	Arabil	Intravilan	495	245	-	-	-	159.250,00	159.250,00
740	Cluj	Cluj- Napoca	DODA VASILE-NICOLAE, DODA MARIA	CARTIER COLONIA SOPOR	-	282589	282589	Arabil	Intravilan	2.500	775	-	-	-	503.750,00	503.750,00
741	Cluj	Cluj- Napoca	DODA VASILE-NICOLAE, DODA MARIA	97 (CARTIER COLONIA SOPOR)	81	284873	284873	Arabil	Intravilan	9.800	2436	-	-	-	1.900.080,00	1.900.080,00
742	Cluj	Cluj- Napoca	PINTEA VASILE, PINTEA FLORICA	CARTIER COLONIA SOPOR	-	295993	295993	Arabil	Intravilan	5.796	973	-	-	-	632.450,00	632.450,00
743	Cluj	Cluj- Napoca	MOLNAR DANIEL	CARTIER COLONIA SOPOR	-	327851	327851	Arabil	Intravilan	4.200	617	-	-	-	401.050,00	401.050,00

744	Cluj	Cluj-Napoca	PUNCTUAL INVEST SRL, FAIR DEVELOP SPACE SRL	CARTIER COLONIA SOPOR	-	286390	286390	Arabil	Intravilan	4.200	625	-	-	-	406.250,00	406.250,00
745	Cluj	Cluj-Napoca	JAKAB GYÖNGYI ROZALIA, AGOSTON JANCSI ANA	CARTIER COLONIA SOPOR	-	278998	278998	Arabil	Intravilan	3.200	315	-	-	-	204.750,00	204.750,00
746	Cluj	Cluj-Napoca	NAGY ROZA,ȘTEFAN EVA, FURU ILDIKO	CARTIER COLONIA SOPOR	-	297428	297428	Arabil	Intravilan	1.450	129	-	-	-	83.850,00	83.850,00
747	Cluj	Cluj-Napoca	KIS JOZSEF	CARTIER COLONIA SOPOR	-	306658	306658	Arabil	Intravilan	837	75	-	-	-	48.750,00	48.750,00
748	Cluj	Cluj-Napoca	KIS JOZSEF	98 (CARTIER COLONIA SOPOR)	122	286060	286060	Arabil	Intravilan	613	47	-	-	-	30.550,00	30.550,00
749	Cluj	Cluj-Napoca	MUNICIPIUL CLUJ-NAPOCA *)	97 (CARTIER COLONIA SOPOR)	5716	-	-	Arabil	Intravilan	301	301	-	-	-	195.650,00	195.650,00
750	Cluj	Cluj-Napoca	PUNCTUAL INVEST SRL, FAIR DEVELOP SPACE SRL	CARTIER COLONIA SOPOR	-	284881	284881	Arabil	Intravilan	4.600	215	-	-	-	139.750,00	139.750,00
751	Cluj	Cluj-Napoca	MUNICIPIUL CLUJ-NAPOCA *)	97 (CARTIER COLONIA SOPOR)	5716	-	-	Arabil	Intravilan	138	138	-	-	-	89.700,00	89.700,00
752	Cluj	Cluj-Napoca	ZAGONI-SZABO ZSUZSANNA-JULIANNA, NAGY SANDOR-ATTILA	CARTIER COLONIA SOPOR	-	294650	294650	Arabil	Intravilan	11.059	18	-	-	-	11.700,00	11.700,00
753	Cluj	Cluj-Napoca	MUNICIPIUL CLUJ-NAPOCA *)	97 (CARTIER COLONIA SOPOR)	5716	-	-	Arabil	Intravilan	85	85	-	-	-	55.250,00	55.250,00
754	Cluj	Cluj-Napoca	GIURGIU VIOREL, GIURGIU MIHAELA LUMINIȚA	CARTIER COLONIA SOPOR	-	317021	317021	Arabil	Intravilan	2.700	42	-	-	-	27.300,00	27.300,00
755	Cluj	Cluj-Napoca	GIURGIU VIOREL, GIURGIU MIHAELA LUMINIȚA	CARTIER COLONIA SOPOR	-	317363	317363	Arabil	Intravilan	2.700	43	-	-	-	27.950,00	27.950,00
756	Cluj	Cluj-Napoca	MUNICIPIUL CLUJ-NAPOCA *)	97 (CARTIER COLONIA SOPOR)	5716	-	-	Arabil	Intravilan	586	586	-	-	-	380.900,00	380.900,00

		Napoca		COLONIA SOPOR)												
757	Cluj	Cluj-Napoca	COMAN NOEMI-IOANA	CARTIER COLONIA SOPOR	-	328930	328930	Arabil	Intravilan	5.800	893	-	-	-	580.450,00	580.450,00
758	Cluj	Cluj-Napoca	DIOSZEGI MARIA	CARTIER COLONIA SOPOR	-	311134	311134	Arabil	Intravilan	3.000	236	-	-	-	153.400,00	153.400,00
759	Cluj	Cluj-Napoca	DIOSZEGI MARIA	CARTIER COLONIA SOPOR	-	311133	311133	Arabil	Intravilan	3.000	58	-	-	-	37.700,00	37.700,00
760	Cluj	Cluj-Napoca	SOCACIU MIHAI PAUL, SOCACIU OANA-ELENA, GLIGOR OVIDIU-IOAN, GLIGOR MIHAELA-NICOLETA, CĂTINEANU VASILICA, BUCEA GHEORGHE, BUCEA IOANA-ELENA, ROTARU DAN-EUGEN, ROTARU CLAUDIA-MONICA	CARTIER COLONIA SOPOR	-	326965	326965	Arabil	Intravilan	578	12	-	-	-	7.800,00	7.800,00
761	Cluj	Cluj-Napoca	SOCACIU MIHAI PAUL, SOCACIU OANA ELENA	CARTIER COLONIA SOPOR	-	329787	329787	Arabil	Intravilan	771	34	-	-	-	22.100,00	22.100,00
762	Cluj	Cluj-Napoca	VEER MARIA, VEER ILDIKO, JIBOTEANU ENIKO JUDITH	CARTIER COLONIA SOPOR	-	340428	340428	Arabil	Intravilan	7.975	2451	-	-	-	1.911.780,00	1.911.780,00
763	Cluj	Cluj-Napoca	KARACSONYI KATALIN	CARTIER COLONIA SOPOR	-	329168	329168	Arabil	Intravilan	7.975	1297	-	-	-	1.011.660,00	1.011.660,00
764	Cluj	Cluj-Napoca	MUNICIPIUL CLUJ-NAPOCA *)	98 (CARTIER COLONIA SOPOR)	5718/1	-	-	Arabil	Intravilan	954	954	-	-	-	620.100,00	620.100,00
765	Cluj	Cluj-Napoca	CAMPEAN GRIGORE, CAMPEAN REGHINA	CARTIER COLONIA SOPOR	-	307025	307025	Arabil	Intravilan	1.800	229	-	-	-	148.850,00	148.850,00
766	Cluj	Cluj-Napoca	MUNICIPIUL CLUJ-NAPOCA *)	98 (CARTIER COLONIA SOPOR)	5718/1	-	-	Arabil	Intravilan	299	299	-	-	-	194.350,00	194.350,00

767	Cluj	Cluj- Napoca	TODEA GELU TRAIAN	CARTIER COLONIA SOPOR	-	315187	315187	Arabil	Intravilan	676	563	-	-	-	365.950,00	365.950,00
768	Cluj	Cluj- Napoca	BOLDIZSAR ANAMARIA, ARDELEAN FELICIA, NAGZ EVA JULIANNA, NAGY ZOLTAN, SCERBAC REGHINA, SCERBAC DAN, LACUREZEAN MIHAITA, LACUREZEAN RAMONA, POPA SORIN, POPA LENUTA EMILIA, BARAS IOAN, BARAS FLOAREA, POP CIPRIAN- OVIDIU, POP SIMINA MARIANA, MUREȘAN CRISTIAN- MARIUS, MUREȘAN RALUCA LAVINIA, BĂRAȘ CIPRIAN-GABRIEL, TODEA GELU TRAIAN, GHERMAN DANIEL	CARTIER COLONIA SOPOR	-	6889/12	281254	Drum	Intravilan	1.001	151	-	-	-	98.150,00	98.150,00
769	Cluj	Cluj- Napoca	SCERBAC REGHINA, SCERBAC DAN	CARTIER COLONIA SOPOR	-	304761	304761	Arabil	Intravilan	634	560	-	-	-	364.000,00	364.000,00
770	Cluj	Cluj- Napoca	BĂLC OCTAVIAN, BĂLC IRINA	CARTIER COLONIA SOPOR	-	299180	299180	Arabil	Intravilan	3.800	783	-	-	-	508.950,00	508.950,00
771	Cluj	Cluj- Napoca	MUNICIPIUL CLUJ-NAPOCA *)	98 (CARTIER COLONIA SOPOR)	5718/1	-	-	Arabil	Intravilan	3.109	3109	-	-	-	2.425.020,00	2.425.020,00
772	Cluj	Cluj- Napoca	DODA MARIA, DODA VASILE- NICOLAE	CARTIER COLONIA SOPOR	-	286314	286314	Arabil	Intravilan	2.900	688	-	-	-	447.200,00	447.200,00
773	Cluj	Cluj- Napoca	PERDE VASILE, PERDE ANCUȚA GEORGETA	CARTIER COLONIA SOPOR	-	252783	252783	Arabil	Intravilan	1.000	235	-	-	-	152.750,00	152.750,00
774	Cluj	Cluj- Napoca	CHIȘDANGEL-IOAN, CHIȘDIOAN LIVIU, MUNTEAN ANGELA-MARIA	CARTIER COLONIA SOPOR	-	266211	266211	Arabil	Intravilan	3.500	221	-	-	-	143.650,00	143.650,00
775	Cluj	Cluj-	MUNICIPIUL CLUJ-NAPOCA *)	98 (CARTIER	5718/1	-	-	Arabil	Intravilan	239	239	-	-	-	155.350,00	155.350,00

		Napoca		COLONIA SOPOR)												
776	Cluj	Cluj-Napoca	GOMBOS IULIANA	CARTIER COLONIA SOPOR	-	302420	302420	Arabil	Intravilan	3.500	91	-	-	-	59.150,00	59.150,00
777	Cluj	Cluj-Napoca	GOMBOȘ IULIANA	CARTIER COLONIA SOPOR	-	302433	302433	Arabil	Intravilan	3.300	66	-	-	-	42.900,00	42.900,00
778	Cluj	Cluj-Napoca	GOMBOS IULIANA	CARTIER COLONIA SOPOR	-	302467	302467	Arabil	Intravilan	3.300	96	-	-	-	62.400,00	62.400,00
779	Cluj	Cluj-Napoca	JAKAB MARCELLA, NAGY ROZALIA, HALMI-SZABO STEFAN, CSIGHI ALEXANDRU, M&F CONSTRUCT DRUMURI SI PODURI SRL	CARTIER COLONIA SOPOR	-	326000	326000	Arabil	Intravilan	17.830	43	-	-	-	27.950,00	27.950,00
780	Cluj	Cluj-Napoca	SZABO IOSZEF	CARTIER COLONIA SOPOR	-	287446	287446	Arabil	Intravilan	2.100	77	-	-	-	50.050,00	50.050,00
781	Cluj	Cluj-Napoca	POP GHEORGHE, POP MARIA	CARTIER COLONIA SOPOR	-	311975	311975	Arabil	Intravilan	1.168	3	-	-	-	1.950,00	3.064,88
								-	-	-	0	ÎMPREJMUIRE L=6,70 ml, H = 2,00 m	1.114,88	-	-	
782	Cluj	Cluj-Napoca	POP SEPTIMIU ILIE, POP MIHAELA LUOANA, FRIȘAN MIHAI EMIL, CRUCERU GEORGETA	CARTIER COLONIA SOPOR	-	252167	252167	Arabil	Intravilan	6.974	666	-	-	-	432.900,00	546.989,43
								-	-	-	0	PLATFORMA PIETRUITA S=529mp	114.089,43	-	-	
783	Cluj	Cluj-Napoca	SZALMA IULIANA, SZALMA SANDOR	CARTIER COLONIA SOPOR	-	312143	312143	Arabil	Intravilan	1.000	146	-	-	-	94.900,00	94.900,00
784	Cluj	Cluj-Napoca	SZALMA IULIANA, SZALMA SANDOR, SZALMA IULIANNA	CARTIER COLONIA SOPOR	-	312147	312147	Arabil	Intravilan	8.618	1125	-	-	-	877.500,00	877.500,00
785	Cluj	Cluj-Napoca	MUNICIPIUL CLUJ-NAPOCA *)	CARTIER COLONIA SOPOR	-	5163	-	Arabil	Intravilan	340	340	-	-	-	221.000,00	221.000,00
786	Cluj	Cluj	FULOP IULIU, FULOP VIORICA,	CARTIER	-	6735/1	292939	Curți	Intravilan	114	5	-	-	-	3.250,00	3.250,00

		Napoca	PETEAN DAVID, PETEAN ANISIA,	COLONIA SOPOR				construcții								
787	Cluj	Cluj- Napoca	MUNICIPIUL CLUJ-NAPOCA - domeniu privat	CARTIER COLONIA SOPOR	-	324247	324247	Arabil	Intravilan	512	512	-	-	-	332.800,00	332.800,00
788	Cluj	Cluj- Napoca	JAPIT REAL ESTATE SRL, TERE LIDIA-CRISTINA, CITYJOY PROPERTIES SRL, CRIȘAN ANAMARIA, CRIȘAN CHRISTIAN, SCRIPCARIU BIROU DE ARHITECTURA SRL, CĂUCEAN SERGIU-RĂZVAN, CĂUCEAN GEORGIANA, SALOMIA ION- LUCIAN, SALOMIA OLGA MARIANA, CHINDRIȘ GRIGORE, CHINDRIȘ MARICUȚA, FATOL IOAN, FATOL RODICA, STAN IRINA, RUS PETRU- ADRIAN, DAN IACOB, DAN VICTORIA, CURTICĂPEAN ALEXANDRU, IOVAN ALEXANDRU- PAVEL, RUS PETRU-ADRIAN, POP DOMNIȚA, RUS KRISZTIAN- EDUARD, FLOREA GRUP SRL, LASZLO VIORICA, PÎNTEA ROMANA-PATRICIA, PROGIR PROIECTARE CONSTRUCTII SRL, OPREA ELENA-DANIELA, RUS KRISZTIAN-EDUARD, AG CON INVEST SRL, BANGUR TIBOR, BANGUR ANNA, FORGACS NICOLAE- DANIEL, FORGACS MONICA-AURELIA, BORBELY ANDREA, BARTHA EDGAR-CAROL, DRIMBĂU VLAD-MIRCEA, DRIMBĂU ALEXANDRA-ANAMARIA, POP GRIGORE, POP ANA-MARIA, REALSOUL SRL, HOSZU HENRIETTA, COZMA GHEORGHE, COZMA MARIȘCA, POP VLAD-	CARTIER COLONIA SOPOR	-	339012	339012	Curți construcții	Intravilan	2.070	223	-	-	-	144.950,00	295.311,90
								-	-	-	0	PLATFORMĂ ASFALTATĂ ȘI ACCES PARCARE SUBTERANĂ S = 289 mp	137.881,90	-	-	

VASILE, POP TATIANA, TRANDAFIR  
 ALEXANDRU-IONUȚ, JUNIAN TIMEA,  
 CIOANCĂ IOAN ANDREI, CIOANCĂ  
 CARMEN-DIANA, PODEA ȘTEFAN,  
 PODEA RODICA-DARIANA, CECEA  
 ȘTEFANIA- ANDREEA, KEMENES  
 ENDRE, STAN IRINA, PĂUN IOANA-  
 RALUCA, COSTA CIPRIAN, COSTA  
 ELENA-MARIA, MOLDOVAN RADU-  
 VASILE, MERA ANA- MARIA, MERA  
 TOADER MARIN, POP STANCA-  
 FLORINA, VANCA BOGDAN-  
 AUGUSTIN, ROȘCA SORIN-DANIEL,  
 ROȘCA VIORICA, CHIRIAC  
 VALERIA, MIHUȚ BOGDAN-ANDREI,  
 IUSCO VASILE, IUSCO NASTACA,  
 CURAC MIHAI, CURAC MARIA, POP  
 VLAD-VASILE, POP TATIANA,  
 IUSCO GAVRILĂ, IUSCO MARICUȚA,  
 CÎMPAN LUMINIȚA, TAMASOIU  
 SIMINA-MARIA, BERTEA IOAN-  
 OVIDIU, BERTEA ANIKÓ, MESTIC  
 GRIGORE-DANIEL, RADU RALUCA-  
 ELENA, BRUMAR AURELIANA-  
 VIORICA, POPA ADRIAN-MIRCEA,  
 POPA DANIELA- ALEXANDRA,  
 RADU RALUCA-ELENA, MESTIC  
 GRIGORE-DANIEL, DAVID DAN,  
 PETER ALIN-MARIAN, PETER  
 CRISTINA-SIMONA, DAVID  
 CARMEN- MARIA, DAVID SIMI-  
 DANIEL, PURCAR ANDREI-VIRGIL,  
 FODOR JÁNOS- MIHALY, FODOR  
 ANDREA, RĂȘPOPA RADU-  
 NICOLAE, SZILAGYI ATTILA-  
 ENDRE, SZILAGYI ANCA-MARIANA,  
 MUREȘAN ADELA-DANA, ZSEKAN-  
 CZEGER TIBOR-CSOBO, ZSEKAN-  
 CZEGER ANNAMARIA,

ANEXĂ S = 32	12.480,00	-	-
--------------	-----------	---	---

			HĂNGĂNUȚ IOANA-MARIA, KOVÁCS ISTVÁN, RĂȘPOPA RADU- NICOLAE, BAGI SANDA- RODICA, BAGI ZOLTAN, HOJDA DUMITRU, HOJDA IOANA-SIMONA, BACIU CRISTIAN, BACIU ADELA-MARIA- SUSANA, HOSZU HENRIETTA, PÎNTEA ROMANA-PATRICIA, DAVID CARMEN-MARIA, DAVID SIMI- DANIEL									mp				
789	Cluj	Cluj- Napoca	SOCIETATEA JAPIT REAL ESTATE SRL	CARTIER COLONIA SOPOR	-	326396	326396	Arabil	Intravilan	2.164	87	-	-	-	56.550,00	98.057,70
								-	-	-	0	PLATFORMĂ ASFALTATĂ S = 87 mp	41.507,70	-	-	
790	Cluj	Cluj- Napoca	MUNICIPIUL CLUJ-NAPOCA *)	99 (CARTIER COLONIA SOPOR)	5725/2	-	-	Arabil	Intravilan	104	104	-	-	-	67.600,00	67.600,00
791	Cluj	Cluj- Napoca	ADORJAN ZSUZSANNA	CARTIER COLONIA SOPOR	-	335280	335280	Arabil	Intravilan	3.300	787	-	-	-	511.550,00	511.550,00
792	Cluj	Cluj- Napoca	KUN ANNA	CARTIER COLONIA SOPOR	-	334180	334180	Arabil	Intravilan	3.300	814	-	-	-	529.100,00	529.100,00
793	Cluj	Cluj- Napoca	MUNICIPIUL CLUJ-NAPOCA *)	99 (CARTIER COLONIA SOPOR)	5725/2	-	-	Arabil	Intravilan	1.895	1895	-	-	-	1.478.100,00	1.478.100,00
794	Cluj	Cluj-	IBB IRESIDENCE SOPOR SRL	CARTIER	-	340981	340981	Arabil	Intravilan	5.800	193	-	-	-	125.450,00	125.450,00

		Napoca		COLONIA SOPOR												
795	Cluj	Cluj-Napoca	TARKANYI GHEORGHE	99 (CARTIER COLONIA SOPOR)	17	-	-	Arabil	Intravilan	2.800	79	-	-	-	51.350,00	51.350,00
796	Cluj	Cluj-Napoca	IBB IRESIDENCE SOPOR SRL	CARTIER COLONIA SOPOR	-	344756	344756	Arabil	Intravilan	7.500	99	-	-	-	64.350,00	64.350,00
797	Cluj	Cluj-Napoca	COSTIN SORIN IOAN, COSTIN LETIȚIA	CARTIER COLONIA SOPOR	-	330012	330012	Arabil	Intravilan	2.500	2500	-	-	-	1.950.000,00	1.970.547,07
								-	-	-	0	ÎMPREJMUIRE L=164,64 ml, H = 1,50 m	20.547,07	-	-	
798	Cluj	Cluj-Napoca	MUNICIPIUL CLUJ-NAPOCA *)	99 (CARTIER COLONIA SOPOR)	5730/1	-	-	Neproductiv	Intravilan	2.984	2984	-	-	-	2.327.520,00	2.327.520,00
799	Cluj	Cluj-Napoca	MUNICIPIUL CLUJ-NAPOCA *)	99 (CARTIER COLONIA SOPOR)	5732/1	-	-	Arabil	Intravilan	1.886	1886	-	-	-	1.471.080,00	1.471.080,00
800	Cluj	Cluj-Napoca	MACELARIA JUPANUL SRL	CARTIER COLONIA SOPOR	-	328856	328856	Arabil	Intravilan	3.190	2036	-	-	-	1.588.080,00	1.588.080,00
801	Cluj	Cluj-Napoca	MACELARIA JUPANUL SRL	CARTIER COLONIA SOPOR	-	328848	328848	Arabil	Intravilan	300	91	-	-	-	59.150,00	59.150,00
802	Cluj	Cluj-Napoca	MACELARIA JUPANUL SRL	CARTIER COLONIA SOPOR	-	328846	328846	Arabil	Intravilan	280	13	-	-	-	8.450,00	8.450,00
803	Cluj	Cluj-Napoca	MĂCELĂRIA JUPÂNUL SRL	CARTIER COLONIA SOPOR	-	328500	328500	Arabil	Intravilan	1.628	754	-	-	-	490.100,00	490.100,00
804	Cluj	Cluj-Napoca	CÂRDEI LIVIA, CÂRDEI DANIEL, ANDREICA DANIEL, ANDREICA ALINA	CARTIER COLONIA SOPOR	-	326213	326213	Arabil	Intravilan	5.800	2582	-	-	-	2.013.960,00	2.013.960,00
805	Cluj	Cluj-Napoca	MATHE IOSIF	99 (CARTIER COLONIA SOPOR)	120	-	-	Arabil	Intravilan	5.800	2511	-	-	-	1.958.580,00	1.958.580,00
806	Cluj	Cluj	SZALMA FERENCZ	99 (CARTIER	119	-	-	Arabil	Intravilan	8.700	2187	-	-	-	1.705.860,00	1.705.860,00

		Napoca		COLONIA SOPOR)												
807	Cluj	Cluj-Napoca	MĂREA MIHAI, CĂLUGĂR DANIEL-CONSTANTIN, CĂLUGĂR COSMINA, HADA CLAUDIA IULIANA, HADA CĂLIN-NICOLAE	CARTIER COLONIA SOPOR	-	325104	325104	Arabil	Intravilan	5.800	1895	-	-	-	1.478.100,00	1.478.100,00
808	Cluj	Cluj-Napoca	BALĂZ• S ANA	CARTIER COLONIA SOPOR	-	328938	328938	Arabil	Intravilan	5.800	1804	-	-	-	1.407.120,00	1.407.120,00
809	Cluj	Cluj-Napoca	MOLNAR IULIANA	CARTIER COLONIA SOPOR	-	324583	324583	Arabil	Intravilan	2.800	838	-	-	-	544.700,00	544.700,00
810	Cluj	Cluj-Napoca	TAMAS SUSANA	CARTIER COLONIA SOPOR	-	324564	324564	Arabil	Intravilan	2.800	809	-	-	-	525.850,00	525.850,00
811	Cluj	Cluj-Napoca	DIOSZEGI FERENC	99 (CARTIER COLONIA SOPOR)	115	-	-	Arabil	Intravilan	4.300	677	-	-	-	440.050,00	440.050,00
812	Cluj	Cluj-Napoca	DANCIU GAVRILA, DANCIU MARIA	CARTIER COLONIA SOPOR	-	18512	291700	Arabil	Intravilan	4.341	1160	-	-	-	904.800,00	904.800,00
813	Cluj	Cluj-Napoca	MUNICIPIUL CLUJ-NAPOCA *)	99 (CARTIER COLONIA SOPOR)	5732/1	-	-	Arabil	Intravilan	240	240	-	-	-	156.000,00	156.000,00
814	Cluj	Cluj-Napoca	NAGY ALEXANDRU	CARTIER COLONIA SOPOR	-	24436	286533	Arabil	Intravilan	3.947	998	-	-	-	648.700,00	648.700,00
815	Cluj	Cluj-Napoca	COSTISOR MARIA, COSTISOR VASILE	CARTIER COLONIA SOPOR	-	325523	325523	Arabil	Intravilan	3.700	869	-	-	-	564.850,00	564.850,00
816	Cluj	Cluj-Napoca	PODAR CLAUDIU ANDREI, PODAR NICOLAE	CARTIER COLONIA SOPOR	-	286678	286678	Curți	Intravilan	3.790	247	-	-	-	160.550,00	168.259,31
								-	-	-	0	ÎMPREJMUIRE L=61,77 ml, H = 1,50 m	7.709,31	-	-	
817	Cluj	Cluj-Napoca	MUNICIPIUL CLUJ-NAPOCA *)	99 (CARTIER COLONIA SOPOR)	5732/1	-	-	Arabil	Intravilan	351	351	-	-	-	228.150,00	228.150,00

		Napoca		COLONIA SOPOR)												
818	Cluj	Cluj-Napoca	PETRUȘ VASILE, PETRUȘ MARTA	CARTIER COLONIA SOPOR	-	1057	303524	Arabil	Intravilan	3.355	597	-	-	-	388.050,00	388.050,00
819	Cluj	Cluj-Napoca	MUNICIPIUL CLUJ-NAPOCA *)	99 (CARTIER COLONIA SOPOR)	5732/1	-	-	Arabil	Intravilan	1.193	1193	-	-	-	930.540,00	930.540,00
820	Cluj	Cluj-Napoca	FATULLA SUAMIL NAJIM, GALOȘ DANIELA NETA	CARTIER COLONIA SOPOR	-	288335	288335	Arabil	Intravilan	5.297	738	-	-	-	479.700,00	479.700,00
821	Cluj	Cluj-Napoca	LUKACS SUSANA	99 (CARTIER COLONIA SOPOR)	108	-	-	Arabil	Intravilan	1.977	590	-	-	-	383.500,00	383.500,00
822	Cluj	Cluj-Napoca	KIS ERIKA, PASTOR GHEZA, PASTOR ERVIN-GHEZA, DONATH ORSOLYA- ERIKA, MEZEI ARON, MEZEI MARK, MEZEI OTHNIEL	99 (CARTIER COLONIA SOPOR)	107	334855	334855	Arabil	Intravilan	4.860	598	-	-	-	388.700,00	388.700,00
823	Cluj	Cluj-Napoca	CÂMPEAN IOAN	CARTIER COLONIA SOPOR	-	326262	326262	Arabil	Intravilan	2.900	790	-	-	-	513.500,00	513.500,00
824	Cluj	Cluj-Napoca	GRUP ENERGOINSTAL SA	CARTIER COLONIA SOPOR	-	327738	327738	Arabil	Intravilan	5.718	845	-	-	-	549.250,00	549.250,00
825	Cluj	Cluj-Napoca	CIUBĂNCAN DAN, CIUBĂNCAN MIRELA-CORINA, VLAD TRAIAN-EMIL, VLAD CLAUDIA-NICOLETA	CARTIER COLONIA SOPOR	-	251574	251574	Arabil	Intravilan	2.800	937	-	-	-	609.050,00	609.050,00
826	Cluj	Cluj-Napoca	LICEUL TEORETIC ELF	CARTIER COLONIA SOPOR	-	280582	280582	Arabil	Intravilan	8.501	2997	-	-	-	2.337.660,00	2.337.660,00
827	Cluj	Cluj-Napoca	GRUP ENERGOINSTAL SA	CARTIER COLONIA SOPOR	-	328921	328921	Arabil	Intravilan	3.449	1311	-	-	-	1.022.580,00	1.022.580,00
828	Cluj	Cluj-Napoca	GRUP ENERGOINSTAL SA	CARTIER COLONIA SOPOR	-	329026	329026	Arabil	Intravilan	3.098	1295	-	-	-	1.010.100,00	1.010.100,00

829	Cluj	Cluj-Napoca	ZSOLDOS ȘTEFAN, ZSOLDOS SUSANA, JAKAB GHEORGHE, JAKAB IULIANNA	CARTIER COLONIA SOPOR	-	335711	335711	Arabil	Intravilan	5.707	1895	-	-	-	1.478.100,00	1.478.100,00
830	Cluj	Cluj-Napoca	KUN LABANCZ-LASZLO, JAKAB GHEORGHE, JAKAB IULIANNA, ZSOLDOS ȘTEFAN, ZSOLDOS SUSANA	CARTIER COLONIA SOPOR	-	335710	335710	Arabil	Intravilan	1.644	532	-	-	-	345.800,00	345.800,00
831	Cluj	Cluj-Napoca	SZALMA IULIANA, ZAGONI SZABO ISTVAN	CARTIER COLONIA SOPOR	-	285877	285877	Arabil	Intravilan	3.374	971	-	-	-	631.150,00	631.150,00
832	Cluj	Cluj-Napoca	ZAGONI SZABO IULIANA	CARTIER COLONIA SOPOR	-	343518	343518	Arabil	Intravilan	2.900	856	-	-	-	556.400,00	556.400,00
833	Cluj	Cluj-Napoca	BANYAI IOSIF, BANYAI ISTVAN, KUN ROZALIA, KUN IOSIF	CARTIER COLONIA SOPOR	-	303226	303226	Arabil	Intravilan	5.508	1643	-	-	-	1.281.540,00	1.281.540,00
834	Cluj	Cluj-Napoca	ZAGONI SZABO ROZALIA	CARTIER COLONIA SOPOR	-	254367	254367	Arabil	Intravilan	2.900	894	-	-	-	581.100,00	581.100,00
835	Cluj	Cluj-Napoca	NAGY MARCELA	99 (CARTIER COLONIA SOPOR)	75	-	-	Arabil	Intravilan	2.900	1685	-	-	-	1.314.300,00	1.314.300,00
836	Cluj	Cluj-Napoca	BUDUȘAN DANIELA	CARTIER COLONIA SOPOR	-	349958	349958	Arabil	Intravilan	11.537	3433	-	-	-	2.677.740,00	2.677.740,00
837	Cluj	Cluj-Napoca	KOMAROMI ROSALIA	99 (CARTIER COLONIA SOPOR)	69	-	-	Arabil	Intravilan	4.300	1241	-	-	-	967.980,00	967.980,00
838	Cluj	Cluj-Napoca	BUTYKA JULIANA, MOLDOVAN JULIANA	CARTIER COLONIA SOPOR	-	288055	288055	Arabil	Intravilan	4.700	1426	-	-	-	1.112.280,00	1.112.280,00
839	Cluj	Cluj-Napoca	TARKANYI GHEORGHE	99 (CARTIER COLONIA SOPOR)	65	-	-	Arabil	Intravilan	3.000	903	-	-	-	586.950,00	586.950,00
840	Cluj	Cluj-Napoca	ALBERT JULIANNA, ALBERT ISTVAN	CARTIER COLONIA SOPOR	-	313532	313532	Arabil	Intravilan	3.000	896	-	-	-	582.400,00	582.400,00

841	Cluj	Cluj-Napoca	BUTYKA STEFAN, ALBERT IULIANNA	CARTIER COLONIA SOPOR	-	286493	286493	Arabil	Intravilan	5.000	1483	-	-	-	1.156.740,00	1.156.740,00
842	Cluj	Cluj-Napoca	BUTYKA SUSANA	CARTIER COLONIA SOPOR	-	290735	290735	Arabil	Intravilan	2.814	814	-	-	-	529.100,00	529.100,00
843	Cluj	Cluj-Napoca	BERECZKI ROZALIA, BERECZKI GHEORGHE, KIS ALEXANDRU, KIS JULIA, KERESZTURI ZSOLT-ATTILA, KERESZTURI ILDIKO, PAL REKA- BEATA, KASZTA IZABELLA, NAGY ROLLAND	CARTIER COLONIA SOPOR	-	255770	255770	Arabil	Intravilan	2.713	760	-	-	-	494.000,00	494.000,00
844	Cluj	Cluj-Napoca	DEE ROZALIA	CARTIER COLONIA SOPOR	-	332746	332746	Arabil	Intravilan	2.868	833	-	-	-	541.450,00	541.450,00
845	Cluj	Cluj-Napoca	SOPORAN STELIAN, SOPORAN STELA TEODORA, SOPORAN DOREL, SOPORAN MONICA LENUȚA	CARTIER COLONIA SOPOR	-	331352	331352	Arabil	Intravilan	2.900	836	-	-	-	543.400,00	543.400,00
846	Cluj	Cluj-Napoca	KALLO MARIA, UDVARI MIHAI, KILIN IULIANA, TAROC ANA	99 (CARTIER COLONIA SOPOR)	53	-	-	Arabil	Intravilan	5.800	785	-	-	-	510.250,00	510.250,00
847	Cluj	Cluj-Napoca	TUSSAI JULIA	CARTIER COLONIA SOPOR	-	351360	351360	Arabil	Intravilan	8.400	2351	-	-	-	1.833.780,00	1.833.780,00
848	Cluj	Cluj-Napoca	TAMAȘ SIMION, TAMAS COSMINA VALERIA, TAMAS-ORLANDEA DOREL MARIUS	CARTIER COLONIA SOPOR	-	12131	297478	Arabil	Intravilan	3.400	955	-	-	-	620.750,00	620.750,00
849	Cluj	Cluj-Napoca	DAVID MARIA	CARTIER COLONIA SOPOR	-	319815	319815	Arabil	Intravilan	2.900	843	-	-	-	547.950,00	547.950,00
850	Cluj	Cluj-Napoca	MUNICIPIUL CLUJ-NAPOCA *)	99 (CARTIER COLONIA SOPOR)	5732/2	-	-	Pășune	Intravilan	4.235	4235	-	-	-	3.303.300,00	3.303.300,00
851	Cluj	Cluj-Napoca	BUTYKA ROZALIA, BUTYKA ISTVAN	CARTIER COLONIA SOPOR	-	330977	330977	Pășune	Intravilan	5.755	1755	-	-	-	1.368.900,00	1.368.900,00

852	Cluj	Cluj-Napoca	GEBE-FAGI MELINDA-ZSUZSANA, BANYAI TIMEA-ILONKA, SIMON FERENCZ	CARTIER COLONIA SOPOR	-	330975	330975	Pășune	Intravilan	3.200	1030	-	-	-	803.400,00	803.400,00
853	Cluj	Cluj-Napoca	MUNICIPIUL CLUJ-NAPOCA *)	99 (CARTIER COLONIA SOPOR)	5732/2	-	-	Pășune	Intravilan	4.992	4992	-	-	-	3.444.480,00	3.444.480,00
854	Cluj	Cluj-Napoca	POP-BALDI NICOLAE DAN, POP-BALDI ELENA LUMINITA	CARTIER SOMESENI	-	312357	312357	Arabil	Intravilan	11.510	193	-	-	-	250.900,00	250.900,00
855	Cluj	Cluj-Napoca	POP-BALDI NICOLAE DAN, POP-BALDI ELENA LUMINITA	CARTIER SOMESENI	-	312510	312510	Arabil	Intravilan	17.265	2969	-	-	-	771.940,00	771.940,00
856	Cluj	Cluj-Napoca	POP-BALDI NICOLAE DAN, POP-BALDI ELENA LUMINITA	CARTIER SOMESENI	-	314464	314464	Arabil	Intravilan	3.836	1129	-	-	-	733.850,00	733.850,00
857	Cluj	Cluj-Napoca	POP-BALDI NICOLAE DAN, POP-BALDI ELENA LUMINITA	CARTIER SOMESENI	-	314406	314406	Arabil	Intravilan	1.918	688	-	-	-	894.400,00	894.400,00
858	Cluj	Cluj-Napoca	POP-BALDI NICOLAE DAN, POP-BALDI ELENA LUMINITA	CARTIER SOMESENI	-	314409	314409	Arabil	Intravilan	1.918	759	-	-	-	986.700,00	986.700,00
859	Cluj	Cluj-Napoca	POP-BALDI NICOLAE DAN, POP-BALDI ELENA LUMINITA	CARTIER SOMESENI	-	314618	314618	Arabil	Intravilan	2.636	536	-	-	-	696.800,00	696.800,00
860	Cluj	Cluj-Napoca	POP-BALDI NICOLAE DAN, POP-BALDI ELENA LUMINITA	CARTIER SOMESENI	-	314642	314642	Arabil	Intravilan	1.145	335	-	-	-	435.500,00	435.500,00
861	Cluj	Cluj-Napoca	DEDEMAN SRL	CARTIER SOMESENI	-	333530	333530	Arabil	Intravilan	10.441	4202	-	-	-	1.092.520,00	1.095.494,32
								-	-	-	0	Împrejmuire L = 51,07 ml, H = 1,00 m	2.974,32	-	-	
862	Cluj	Cluj-Napoca	DEDEMAN SRL	CARTIER COLONIA SOPOR	-	338885	338885	Curți construcții	Intravilan	13.662	979	-	-	-	636.350,00	667.257,50
								-	-	-	0	ÎMPREJMUIRE L=95,10 ml, H = 2,00 m	30.907,50	-	-	
863	Cluj	Cluj-Napoca	DEDEMAN SRL	CARTIER COLONIA SOPOR	-	282613	282613	Arabil	Intravilan	116	2	-	-	-	1.300,00	1.300,00
864	Cluj	Cluj-Napoca	JULA DANIEL	CARTIER SOMESENI	-	254877	254877	Arabil	Intravilan	654	74	-	-	-	96.200,00	411.720,02
								-	-	-	0	ÎMPREJMUIRE L=30,22 ml, H = 2,00 m	3.520,02	-	-	

												HALĂ S = 200 mp	312.000,00	-	-		
865	Cluj	Cluj-Napoca	JULA DANIEL	CARTIER SOMESENI	-	264036	264036	Arabil	Intravilan	654	268	-	-	-	348.400,00	3.999.944,00	
								-	-	-	0	BLOC DE LOCUINȚE S+P+2E+M S = 163 mp	3.504.826,00	-	-		
												FOSĂ SEPTICĂ V = 30 mc	100.308,00	-	-		
												ÎMPREJMUIRE L = 42,50 ml, H = 2,50 m	46.410,00	-	-		
866	Cluj	Cluj-Napoca	HERȚE TUDOR	CARTIER SOMESENI	-	254432	254432	Arabil	Intravilan	436	387	-	-	-	503.100,00	556.327,20	
								-	-	-	0	ÎMPREJMUIRE L = 48 ml, H = 3,50 m	34.507,20	-	-		
												ANEXĂ S = 48 mp	18.720,00	-	-		
867	Cluj	Cluj-Napoca	DEDEMAN SRL	CARTIER SOMESENI	-	254788	254788	Arabil	Intravilan	523	523	-	-	-	679.900,00	679.900,00	
868	Cluj	Cluj-Napoca	UȚIU LAVINIA-ANDREEA	CARTIER SOMESENI	-	337199	337199	Arabil	Intravilan	523	523	-	-	-	679.900,00	1.147.535,19	
								-	-	-	0	HALĂ S = 153 mp	238.680,00	-	-		
												PLATFORMĂ PAVATĂ S = 271 mp	119.077,40	-	-		
												FOSĂ SEPTICĂ V = 10 mc	33.436,00	-	-		
												ÎMPREJMUIRE L = 65,19 ml, H = 2,00 m	76.441,79	-	-		
869	Cluj	Cluj-Napoca	ARIEȘAN FLAVIU-DAN, ARIEȘAN SANDA-IOANA	CARTIER SOMESENI	-	337200	337200	Arabil	Intravilan	523	523	-	-	-	679.900,00	1.146.878,10	
								-	-	-	0	HALĂ S = 152 mp	237.120,00	-	-		

												PLATFORMĂ PAVATĂ S = 271 mp	119.077,40	-	-	
												FOSĂ SEPTICĂ V = 10 mc	33.436,00	-	-	
												ÎMPREJMUIRE L = 65,96 ml, H = 2,00 m	77.344,70	-	-	
870	Cluj	Cluj- Napoca	BORBEI MARIANA-GABRIELA, GHIMPU VALERICĂ,BORBEI DIANA- GABRIELA	CARTIER SOMESENI	-	254982	254982	Arabil	Intravilan	871	580	-	-	-	754.000,00	2.331.310,59
								-	-	-	0	CASĂ tip P+1E S = 60 mp	748.800,00	-	-	
												CASĂ tip P+1E S = 60 mp	748.800,00	-	-	
												ANEXĂ S = 50 mp	19.500,00	-	-	
												FOSĂ SEPTICĂ V = 6 mc	20.061,60	-	-	
												ÎMPREJMUIRE L = 40,96 ml, H = 2,00 m	40.148,99	-	-	
871	Cluj	Cluj- Napoca	GHIMPU VALERICĂ	CARTIER SOMESENI	-	320812	320812	Arabil	Intravilan	436	1	-	-	-	1.300,00	4.888,16
								-	-	-	0	ÎMPREJMUIRE L=3,06 ml, H = 2,00 m	3.588,16	-	-	
872	Cluj	Cluj- Napoca	VIDREAN ADRIANA, BODEA VASILE, BORBEI MARIANA- GABRIELA, GHIMPU VALERICĂ,BORBEI DIANA- GABRIELA, URUN CENGIZ,ÜRÜN MIHAELA, JULA DANIEL, ARIEȘAN FLAVIU-DAN, ARIEȘAN SANDA- IOANA, BODEA RĂZVAN-VASILE, DEDEMAN SRL, HERȚE TUDOR,	CARTIER SOMESENI	-	6547/15	264622	Drum	Intravilan	1.451	460	-	-	-	598.000,00	598.000,00
873	Cluj	Cluj- Napoca	POP-BALDI NICOLAE DAN, POP- BALDI ELENA LUMINITA	CARTIER SOMESENI	-	10331	305894	Arabil	Intravilan	4.955	1412	-	-	-	917.800,00	917.800,00

874	Cluj	Cluj-Napoca	MUNICIPIUL CLUJ-NAPOCA *)	100 (CARTIER SOMESENI)	5735/5	-	-	Arabil	Intravilan	376	376	-	-	-	488.800,00	488.800,00
875	Cluj	Cluj-Napoca	POP-BALDI NICOLAE DAN, POP-BALDI ELENA LUMINITA	CARTIER SOMESENI	-	305894	305894	Arabil	Intravilan	4.955	1301	-	-	-	845.650,00	845.650,00
876	Cluj	Cluj-Napoca	POP-BALDI NICOLAE DAN, POP-BALDI ELENA LUMINITA	CARTIER SOMESENI	-	314465	314465	Pășune	Intravilan	3.033	627	-	-	-	815.100,00	815.100,00
877	Cluj	Cluj-Napoca	DEDEMAN SRL	CARTIER SOMESENI	-	256888	256888	Arabil	Intravilan	10.320	3207	-	-	-	833.820,00	833.820,00
878	Cluj	Cluj-Napoca	MUNICIPIUL CLUJ-NAPOCA *)	142 (CARTIER SOMESENI)	744	-	-	Ape stătătoare	Intravilan	17.991	17991	-	-	-	4.677.660,00	4.677.660,00
879	Cluj	Cluj-Napoca	MOISE LUCIA-LIA, BARTOS-RADULESCU JULIEN, BARTOS TEODORA- MICHAILA, BAYER CRISTIANA, BARTOS MARIA, CENAN ELISABETA, BARTOȘ-DRĂDULESCU JULIEN	CARTIER SOMESENI	-	316036	316036	Pășune	Intravilan	42.455	10095	-	-	-	2.624.700,00	2.624.700,00
880	Cluj	Cluj-Napoca	TRANSILVANIA CONSTRUCȚII SA	CARTIER SOMESENI	-	253131	253131	Curți construcții	Intravilan	20.933	848	-	-	-	1.102.400,00	4.466.497,98
								-	-	-	0	ÎMPREJMUIRE L=88,35 ml, H = 2,50 m	53.408,78	-	-	
								-	-	-		ANEXĂ S = 22 mp	8.580,00	-	-	
								-	-	-		BAZIN APA SI CAMERA POMPE S=209 mp	3.201.441,10	-	-	
								-	-	-		PLATFORMA BETONATA S=211mp	100.668,10	-	-	
881	Cluj	Cluj-Napoca	CSETE MARIA, LAZAR LIDIA, LAZAR ROBERT-KAROL	CARTIER SOMESENI	-	290133	290133	Curți construcții	Intravilan	1.728	53	-	-	-	68.900,00	71.693,02
								-	-	-	0	ÎMPREJMUIRE L=20,98 ml, H = 1,60 m	2.793,02	-	-	
882	Cluj	Cluj-Napoca	VAJAS IOAN, VAJAS MONIKA	CARTIER	STRADA	330288	330288	Arabil	Intravilan	750	675	-	-	-	877.500,00	884.391,87

		Napoca		SOMEȘENI	DOBROGEI			-	-	-	0	LATRINĂ S = 2 mp	1.092,00	-	-	
												ÎMPREJMUIRE L = 43,57 ml, H = 1,60 m	5.799,87	-	-	
883	Cluj	Cluj- Napoca	PAROHIA REFORMATĂ SOMEȘENI - DOMENIU PRIVAT	CARTIER SOMEȘENI	STRADA DOBROGEI	324027	324027	Curți construcții	Intravilan	518	48	-	-	-	62.400,00	100.369,10
								-	-	-	0	TERASĂ S = 12 mp	16.224,00	-	-	
												PLATFORMĂ PAVATĂ S = 25 mp	10.985,00	-	-	
												ÎMPREJMUIRE L = 22,25 ml, H = 2,00 m	10.760,10	-	-	
884	Cluj	Cluj- Napoca	PAROHIA REFORMATĂ SOMEȘENI, VAJAS IOAN, VAJAS MONIKA - DOMENIU PRIVAT	CARTIER SOMEȘENI	STRADA DOBROGEI	330289	330289	Arabil	Intravilan	125	88	-	-	-	114.400,00	114.400,00
885	Cluj	Cluj- Napoca	POP DANIEL, POP RAMONA AMALIA	CARTIER SOMEȘENI	STRADA DOBROGEI	279158	279158	Curți construcții	Intravilan	650	650	-	-	-	845.000,00	2.961.533,09
								-	-	-	0	ÎMPREJMUIRE L = 113.01 ml, H = 1,80 m	89.647,19	-	-	
												STAȚIE DE EPURARE V = 10 mc	6.357,00	-	-	
												PLATFORMĂ BETONATĂ S=259 mp	123.568,90	-	-	
												CASĂ tip S+P+M S = 92 mp	1.722.240,00	-	-	
												HALĂ S = 112 mp	174.720,00	-	-	
886	Cluj	Cluj- Napoca	COMAN MARIA-FLORINA	CARTIER SOMEȘENI	STRADA DOBROGEI	335021	335021	Arabil	Intravilan	513	513	-	-	-	666.900,00	740.420,69
								-	-	-	0	CASĂ tip P S =	43.680,00	-	-	

												48 mp					
												PLATFORMĂ PAVATĂ S = 45 mp	19.773,00	-	-		
												ANEXĂ S = 16 mp	6.240,00	-	-		
												ÎMPREJMUIRE L = 10,55 ml, H = 1,50 m	3.827,69	-	-		
887	Cluj	Cluj- Napoca	COMAN NICOLAE, COMAN VOICHIȚA	CARTIER SOMESENI	STRADA DOBROGEI	336453	336453	Arabil	Intravilan	514	514	-	-	-	668.200,00	699.645,78	
								-	-	-	0	ANEXĂ S = 32 mp	12.480,00	-	-		
								-	-	-	-	ANEXĂ S = 2 mp	780,00	-	-		
								-	-	-	-	ÎMPREJMUIRE L = 50,14 ml, H = 1,50 m	18.185,78	-	-		
888	Cluj	Cluj- Napoca	COMAN NICOLAE, COMAN MARIA	CARTIER SOMESENI	STRADA DOBROGEI	336454	336454	Arabil	Intravilan	582	582	-	-	-	756.600,00	797.622,93	
								-	-	-	0	ÎMPREJMUIRE L=84,62 ml, H = 1,70 m	34.782,93	-	-		
								-	-	-	-	ANEXĂ S=16 mp	6.240,00	-	-		
889	Cluj	Cluj- Napoca	HETEA ALEXANDRU-MARCEL	CARTIER SOMESENI	-	268425	268425	Arabil	Intravilan	1.543	922	-	-	-	1.198.600,00	1.198.600,00	
890	Cluj	Cluj- Napoca	COMAN NICOLAE, COMAN MARIA	CARTIER SOMESENI	STRADA DOBROGEI	333805	333805	Arabil	Intravilan	105	105	-	-	-	136.500,00	136.500,00	
891	Cluj	Cluj- Napoca	COMAN NICOLAE, COMAN MARIA- FLORINA, COMAN VASILE, COMAN ANCA	CARTIER SOMESENI	STRADA DOBROGEI	266041	266041	Curți construcții	Intravilan	566	78	-	-	-	101.400,00	135.673,20	
								-	-	-	0	PLATFORMĂ PAVATĂ S = 78 mp	34.273,20	-	-		
892	Cluj	Cluj- Napoca	COMAN DOREL, COMAN LUMINIȚA- GABRIELA	CARTIER SOMESENI	STRADA DOBROGEI	297241	297241	Curți construcții	Intravilan	500	295	-	-	-	383.500,00	1.433.139,50	
								-	-	-	0	CASĂ tip P+1E S = 81 mp	1.010.880,00	-	-		
								-	-	-	-	PLATFORMĂ	16.698,50	-	-		





								Pășune	Intravilan	1.430	144	-	-	-	187.200,00	
								-	-	-	0	ÎMPREJMUIRE L=70,30 ml, H = 1,50 m	6.141,41	-	-	
904	Cluj	Cluj- Napoca	MĂRGINEAN ILEANA	CARTIER SOMESENI	STRADA TRAIAN VUIA	341484	341484	Curți construcții	Intravilan	1.145	14	-	-	-	18.200,00	28.230,02
								-	-	-	0	ÎMPREJMUIRE L=20,63 ml, H = 1,70 m	10.030,02	-	-	
905	Cluj	Cluj- Napoca	MĂRGINEAN ILEANA	CARTIER SOMESENI	STRADA TRAIAN VUIA	341484	341484	Curți construcții	Intravilan	1.145	39	-	-	-	50.700,00	59.963,54
								-	-	-	0	ÎMPREJMUIRE L=19,05 ml, H = 1,70 m	9.263,54	-	-	
906	Cluj	Cluj- Napoca	SECPRAL PRO INSTALATII SRL	CARTIER SOMESENI	STRADA TRAIAN VUIA	329014	329014	Curți construcții	Intravilan	106	91	-	-	-	118.300,00	244.215,11
								-	-	-	0	PLATFORMĂ PAVATĂ S = 91 mp	80.089,10	-	-	
													PANOU PUBLICITAR S = 1 mp	7.878,00	-	-
													ÎMPREJMUIRE L = 29,97 ml, H = 2,00 m	37.948,01	-	-
907	Cluj	Cluj- Napoca	SECPRAL PRO INSTALATII SRL	CARTIER SOMESENI	STRADA TRAIAN VUIA	340971	340971	Făneță	Intravilan	4.912	292	-	-	-	379.600,00	419.376,10
								-	-	-	0	ÎMPREJMUIRE L = 65,80 ml, H = 2,50 m	39.776,10	-	-	
908	Cluj	Cluj- Napoca	UNIMAT SOCIETATE CU RĂSPUNDERE LIMITATĂ	CARTIER SOMESENI	STRADA TRAIAN VUIA	306582	306582	Arabil	Intravilan	21.949	13367	-	-	-	3.475.420,00	3.483.180,90
								-	-	-	0	ÎMPREJMUIRE L = 37,31 ml, H = 2,50 m	7.760,90	-	-	
909	Cluj	Cluj- Napoca	CORAMET IMPORT-EXPORT SRL	CARTIER SOMESENI	STRADA TRAIAN VUIA	334041	334041	Curți construcții	Intravilan	3.581	1398	-	-	-	908.700,00	2.563.108,59
								-	-	-	0	ÎMPREJMUIRE L=10,78 ml, H	3.584,09	-	-	



917	Cluj	Cluj- Napoca	BACIU LUCICA, BACIU VIOREL	CARTIER SOMESENI	-	262423	262423	Arabil	Intravilan	1.958	1242	-	-	-	807.300,00	1.759.949,62
								-	-	-	0	CASĂ tip P S = 139 mp	867.360,00	-	-	
												ANEXĂ S = 48 mp	18.720,00	-	-	
												ANEXĂ S = 94 mp	36.660,00	-	-	
												SOLAR S = 118 mp	9.357,40	-	-	
												SOLAR S = 77 mp	6.106,10	-	-	
												LATRINĂ S = 2 mp	1.021,80	-	-	
												ÎMPREJMUIRE L = 89,64 ml, H = 1,80 m	13.424,32	-	-	
918	Cluj	Cluj- Napoca	ARIEȘDAN RAREȘD	CARTIER SOMESENI	-	323550	323550	Arabil	Intravilan	972	322	-	-	-	418.600,00	429.884,21
								-	-	-	0	ÎMPREJMUIRE L=47,14 ml, H = 1,80 m	11.284,21	-	-	
919	Cluj	Cluj- Napoca	ARIEȘAN OVIDIU-CLAUDIU	CARTIER SOMESENI	-	323549	323549	Arabil	Intravilan	972	926	-	-	-	1.203.800,00	1.537.308,14
								-	-	-	0	CASĂ tip P S = 48 mp	299.520,00	-	-	
												ANEXĂ S = 27 mp	10.530,00	-	-	
												ANEXĂ S = 9 mp	3.510,00	-	-	
												LATRINĂ S = 2 mp	1.021,80	-	-	
				ÎMPREJMUIRE L = 133,81 ml, H = 1,70 m	18.926,34	-	-									
920	Cluj	Cluj- Napoca	MARICEAN ANA	46 (CARTIER SOMESENI)	21	335427	335427	Arabil	Intravilan	963	616	-	-	-	800.800,00	800.800,00
921	Cluj	Cluj- Napoca	IELCIU MARIA, IELCIU EMIL	46 (CARTIER SOMESENI)	21	334924	334924	Arabil	Intravilan	909	585	-	-	-	760.500,00	760.500,00
922	Cluj	Cluj-	SUCIU RAUL	46 (CARTIER	21	334928	334928	Arabil	Intravilan	826	576	-	-	-	748.800,00	748.800,00



932	Cluj	Cluj-Napoca	MIHAI MARIA, MAN ELENA, RUSU ILIE, RUS IOAN	46 (CARTIER SOMESENI)	800/3/3/3	334919	334919	Arabil	Intravilan	9.725	896	-	-	-	1.164.800,00	1.164.800,00
933	Cluj	Cluj-Napoca	POP GHEORGHE, ROTARU CAMELIA-AVIA, LĂPUȘAN LIANA, RĂZOR DANIEL-ADRIAN, ROTARU AVIA-MIOARA, GABOR MARIA, FUIA VALERICA, VINȚE MARIANA, RĂZOR FLORIN-IOAN, SECAȘ RODICA- NICOLINA, FLORESCU MARIA	46 (CARTIER SOMESENI)	800/4/3/1	338366	338366	Arabil	Intravilan	2.697	1	-	-	-	1.300,00	1.300,00
934	Cluj	Cluj-Napoca	NEGREA FELICIA-LIANA	46 (CARTIER SOMESENI)	800/4/4/3	324673	324673	Arabil	Intravilan	2.377	1148	-	-	-	746.200,00	746.200,00
935	Cluj	Cluj-Napoca	NEGREA FELICIA-LIANA	46 (CARTIER SOMESENI)	800/4/4/2	324674	324674	Arabil	Intravilan	1.028	574	-	-	-	746.200,00	746.200,00
936	Cluj	Cluj-Napoca	HALASZ CSILLA-MARIA, MATYAS STEFAN	46 (CARTIER SOMESENI)	13	336446	336446	Arabil	Intravilan	4.450	4104	-	-	-	1.067.040,00	1.067.040,00
937	Cluj	Cluj-Napoca	DOMOKOS-HANCU IMRE, DOMOKOS LASZLO JOZSEF, DOMOKOS LUCREȚIA-MARIA, DOMOKOS ȘTEFAN, DĂNESCU MIHAELA- SOFIA, LĂPUȘAN HORIA-MIRCEA, PETCANA ROXANA-ANCA, SÂNA RODICA-LIA, CĂTANĂ SORINA-OLIMPIA, LĂPUȘAN DOREL, BIRZOG VASILE, DULCA VERONICA, OPREA CLEOPATRA, DULCA SORIN-OLIMPIU	46 (CARTIER SOMESENI)	800/4/6	324687	324687	Arabil	Intravilan	2.175	307	-	-	-	399.100,00	399.100,00
938	Cluj	Cluj-Napoca	NEGREA FELICIA-LIANA	47 (CARTIER SOMESENI)	800/4/4/4	324679	324679	Arabil	Intravilan	2.195	125	-	-	-	162.500,00	162.500,00
939	Cluj	Cluj-Napoca	LĂPUȘAN GHEORGHE, BÎRZOG VASILE, OPREA CLEOPATRA, LĂPUȘAN HORIA MIRCEA, PETCANA ROXANA ANCA, SÂNA RODICA- LIA, LĂPUȘAN DOREL, DĂNESCU MIHAELA-SOFIA,	CARTIER SOMESENI	-	12083	287033	Arabil	Intravilan	17.400	1948	-	-	-	1.266.200,00	1.266.200,00
								Neproductiv	Intravilan	8.089	0	-	-	-	0,00	0,00

			DOMOKOS-HANCU IMRE, DOMOKOS LÁSZLÓ-JÓZSEF, DOMOKOS LUCREȚIA-MARIA, DOMOKOS ȘTEFAN													
940	Cluj	Cluj- Napoca	LĂPUȘAN GHEORGHE, BÎRZOG VASILE, OPREA CLEOPATRA, LĂPUȘAN HORIA MIRCEA, PETCANA ROXANA ANCA, SÂNA RODICA- LIA, LĂPUȘAN DOREL, DĂNESCU MIHAELA-SOFIA, DOMOKOS-HANCU IMRE, DOMOKOS LÁSZLÓ-JÓZSEF, DOMOKOS LUCREȚIA-MARIA, DOMOKOS ȘTEFAN	CARTIER SOMESENI	-	12082	287034	Neproductiv	Intravilan	7.911	2656	-	-	-	690.560,00	690.560,00
941	Cluj	Cluj- Napoca	EMERSON SRL	CARTIER SOMESENI	-	277240	277240	Arabil	Intravilan	2.900	61	-	-	-	7.930,00	7.930,00
942	Cluj	Cluj- Napoca	EMERSON SRL	CARTIER SOMESENI	-	277196	277196	Arabil	Intravilan	1.600	245	-	-	-	318.500,00	318.500,00
943	Cluj	Cluj- Napoca	TRANSEURO CONSTRUCT SRL	CARTIER SOMESENI	-	278442	278442	Arabil	Intravilan	9.300	6349	-	-	-	1.650.740,00	1.650.740,00
944	Cluj	Cluj- Napoca	ENERGOM SRL	CARTIER SOMESENI	-	295550	295550	Arabil	Intravilan	13.100	11219	-	-	-	2.916.940,00	2.916.940,00
945	Cluj	Cluj- Napoca	ENERGOM SRL	46 (CARTIER SOMESENI)	131/2	331786	331786	Arabil	Intravilan	1.700	694	-	-	-	902.200,00	902.200,00
946	Cluj	Cluj- Napoca	ENERGOM SRL	46 (CARTIER SOMESENI)	-	331791	331791	Arabil	Intravilan	1.700	530	-	-	-	689.000,00	689.000,00
947	Cluj	Cluj- Napoca	MUNICIPIUL CLUJ-NAPOCA *)	47 (CARTIER SOMESENI)	2686	-	-	Arabil	Intravilan	668	668	-	-	-	868.400,00	868.400,00
948	Cluj	Cluj- Napoca	ILEA ANA	44 (CARTIER SOMESENI)	2763/6	297357	297357	Livadă	Intravilan	4.176	196	-	-	-	254.800,00	254.800,00
949	Cluj	Cluj- Napoca	DOBARIU LIVIA, VOINA GHIORGHINA	44 (CARTIER SOMESENI)	2763/7	317826	317826	Arabil	Intravilan	4.176	2024	-	-	-	1.315.600,00	1.315.600,00
950	Cluj	Cluj- Napoca	DÂRJAN VIRGINIA	44 (CARTIER SOMESENI)	2763/8	-	-	Livadă	Intravilan	1.392	1221	-	-	-	793.650,00	793.650,00
951	Cluj	Cluj- Napoca	POPOVICI MARIA, ȘTEFAN ANA, DÂRJAN ALEXANDRU-LIVIU	44 (CARTIER SOMESENI)	2763/8	339924	339924	Livadă	Intravilan	1.392	1085	-	-	-	705.250,00	705.250,00
952	Cluj	Cluj-	OPREA MARIUS, CRĂCIUN	44 (CARTIER	2763/10	-	-	Livadă	Intravilan	2.784	2050	-	-	-	1.332.500,00	1.332.500,00

		Napoca	ROZALIA, JUCAN ILEANA	SOMESENI)												
953	Cluj	Cluj-Napoca	AGRESSIONE GROUP SA	CARTIER SOMESENI	-	261564	261564	Arabil	Intravilan	2.784	2679	-	-	-	696.540,00	696.540,00
954	Cluj	Cluj-Napoca	AGRESSIONE GROUP SA	CARTIER SOMESENI	-	261576	261576	Arabil	Intravilan	2.784	2784	-	-	-	723.840,00	723.840,00
955	Cluj	Cluj-Napoca	AGRESSIONE GROUP SA	CARTIER SOMESENI	-	261595	261595	Arabil	Intravilan	2.784	2572	-	-	-	668.720,00	668.720,00
956	Cluj	Cluj-Napoca	AGRESSIONE GROUP SA	CARTIER SOMESENI	-	340394	340394	Arabil	Intravilan	3.928	2360	-	-	-	1.534.000,00	1.534.000,00
957	Cluj	Cluj-Napoca	BEJAN CONSTANTIN MARIUS, BEJAN CRISTINA, DUMITRAȘ DANIEL PAVEL, DUMITRAȘ LIDIA IRINA, APOLZAN TIBERIU, APOLZAN LIDIA	CARTIER SOMESENI	-	276363	276363	Arabil	Intravilan	1.400	608	-	-	-	790.400,00	790.400,00
958	Cluj	Cluj-Napoca	BEJAN CONSTANTIN MARIUS, BEJAN CRISTINA, DUMITRAȘ DANIEL PAVEL, DUMITRAȘ LIDIA IRINA, APOLZAN TIBERIU, APOLZAN LIDIA	CARTIER SOMESENI	-	276381	276381	Arabil	Intravilan	1.400	503	-	-	-	653.900,00	653.900,00
959	Cluj	Cluj-Napoca	MAN ELENA, RUS EUGEN- CRISTIAN, RUS RADU-NELU, URECHE LUCIA, MIHAI LIVIU, RUSU DAN	44 (CARTIER SOMESENI)	2763/15	285603	285603	Arabil	Intravilan	1.400	447	-	-	-	581.100,00	581.100,00
960	Cluj	Cluj-Napoca	CORATIM SRL	CARTIER SOMESENI	-	276495	276495	Arabil	Intravilan	1.427	316	-	-	-	410.800,00	410.800,00
961	Cluj	Cluj-Napoca	CORATIM SRL	CARTIER SOMESENI	-	276411	276411	Livadă	Intravilan	1.400	216	-	-	-	280.800,00	280.800,00
962	Cluj	Cluj-Napoca	CORATIM SRL	CARTIER SOMESENI	-	276354	276354	Livadă	Intravilan	1.400	127	-	-	-	165.100,00	165.100,00
963	Cluj	Cluj-Napoca	RUSU ILIE, TATAR ANUȚA, GIORGIU MARIA	44 (CARTIER SOMESENI)	2763/19	-	-	Livadă	Intravilan	1.400	39	-	-	-	50.700,00	50.700,00
964	Cluj	Cluj-Napoca	VELCHEREAN CARMEN	CARTIER SOMESENI	-	283821	283821	Livadă	Intravilan	5.750	10	-	-	-	13.000,00	13.000,00
965	Cluj	Cluj-Napoca	AGRESSIONE GROUP SA	CARTIER SOMESENI	-	261575	261575	Arabil	Intravilan	3.016	114	-	-	-	148.200,00	148.200,00

966	Cluj	Cluj-Napoca	AGRESSIONE GROUP SA	CARTIER SOMESENI	-	261496	261496	Arabil	Intravilan	2.797	315	-	-	-	409.500,00	409.500,00
967	Cluj	Cluj-Napoca	AGRESSIONE GROUP SA	CARTIER SOMESENI	-	341415	341415	Arabil	Intravilan	4.204	1011	-	-	-	657.150,00	657.150,00
968	Cluj	Cluj-Napoca	BEJAN CONSTANTIN MARIUS, BEJAN CRISTINA, DUMITRAȘ DANIEL PAVEL, DUMITRAȘ LIDIA IRINA, APOLZAN TIBERIU, APOLZAN LIDIA	CARTIER SOMESENI	-	276409	276409	Arabil	Intravilan	1.444	431	-	-	-	560.300,00	560.300,00
969	Cluj	Cluj-Napoca	BEJAN CONSTANTIN MARIUS, BEJAN CRISTINA, DUMITRAȘ DANIEL PAVEL, DUMITRAȘ LIDIA IRINA, APOLZAN TIBERIU, APOLZAN LIDIA	CARTIER SOMESENI	-	276350	276350	Arabil	Intravilan	1.500	474	-	-	-	616.200,00	616.200,00
970	Cluj	Cluj-Napoca	MAN ELENA, RUS EUGEN-CRISTIAN, RUS RADU-NELU, URECHE LUCIA, MIHAI LIVIU, RUSU DAN	44 (CARTIER SOMESENI)	2760/3	285606	285606	Arabil	Intravilan	1.500	497	-	-	-	646.100,00	646.100,00
971	Cluj	Cluj-Napoca	CORATIM SRL	44 (CARTIER SOMESENI)	2760/4	276520	276520	Arabil	Intravilan	1.500	588	-	-	-	764.400,00	764.400,00
972	Cluj	Cluj-Napoca	CORATIM SRL	CARTIER SOMESENI	-	275238	275238	Livadă	Intravilan	1.500	644	-	-	-	837.200,00	837.200,00
973	Cluj	Cluj-Napoca	CORATIM SRL	CARTIER SOMESENI	-	276348	276348	Livadă	Intravilan	1.500	685	-	-	-	890.500,00	890.500,00
974	Cluj	Cluj-Napoca	BEJAN CONSTANTIN MARIUS, BEJAN CRISTINA, DUMITRAS DANIEL PAVEL, DUMITRAS LIDIA IRINA, APOLZAN TIBERIU	CARTIER SOMESENI	-	11513	276407	Arabil	Intravilan	1.500	788	-	-	-	1.024.400,00	1.024.400,00
975	Cluj	Cluj-Napoca	MUNICIPIUL CLUJ-NAPOCA *)	44 (CARTIER SOMESENI)	-	-	-	Arabil	Intravilan	225	225	-	-	-	292.500,00	292.500,00
976	Cluj	Cluj-Napoca	VELCHEREAN VASILE, VELCHEREAN VICTORIA DORINA	CARTIER SOMESENI	-	284036	284036	Livadă	Intravilan	5.750	5117	-	-	-	1.330.420,00	1.330.420,00
977	Cluj	Cluj-Napoca	MUNICIPIUL CLUJ-NAPOCA *)	44 (CARTIER SOMESENI)	-	-	-	Arabil	Intravilan	67	67	-	-	-	87.100,00	87.100,00
978	Cluj	Cluj-Napoca	BEJAN CONSTANTIN MARIUS,	CARTIER	-	11513	276407	Arabil	Intravilan	1.500	329	-	-	-	427.700,00	427.700,00

		Napoca	BEJAN CRISTINA, DUMITRAS DANIEL PAVEL, DUMITRAS LIDIA IRINA, APOLZAN TIBERIU	SOMESENI												
979	Cluj	Cluj-Napoca	CORATIM SRL	CARTIER SOMESENI	-	276348	276348	Livadă	Intravilan	1.500	315	-	-	-	409.500,00	409.500,00
980	Cluj	Cluj-Napoca	CORATIM SRL	CARTIER SOMESENI	-	275238	275238	Livadă	Intravilan	1.500	284	-	-	-	369.200,00	369.200,00
981	Cluj	Cluj-Napoca	CORATIM SRL	44 (CARTIER SOMESENI)	2760/4	276520	276520	Arabil	Intravilan	1.500	263	-	-	-	341.900,00	341.900,00
982	Cluj	Cluj-Napoca	MAN ELENA, RUS EUGEN-CRISTIAN, RUS RADU-NELU, URECHE LUCIA, MIHAI LIVIU, RUSU DAN	44 (CARTIER SOMESENI)	2760/3	285606	285606	Arabil	Intravilan	1.500	284	-	-	-	369.200,00	369.200,00
983	Cluj	Cluj-Napoca	BEJAN CONSTANTIN MARIUS, BEJAN CRISTINA, DUMITRAȘ DANIEL PAVEL, DUMITRAȘ LIDIA IRINA, APOLZAN LIDIA, APOLZAN TIBERIU	CARTIER SOMESENI	-	276350	276350	Arabil	Intravilan	1.500	231	-	-	-	300.300,00	300.300,00
984	Cluj	Cluj-Napoca	BEJAN CONSTANTIN MARIUS, BEJAN CRISTINA, DUMITRAȘ DANIEL PAVEL, DUMITRAȘ LIDIA IRINA, APOLZAN LIDIA, APOLZAN TIBERIU	CARTIER SOMESENI	-	276409	276409	Arabil	Intravilan	1.444	192	-	-	-	249.600,00	249.600,00
985	Cluj	Cluj-Napoca	AGRESSIONE GROUP SA	CARTIER SOMESENI	-	341415	341415	Arabil	Intravilan	4.204	486	-	-	-	631.800,00	631.800,00
986	Cluj	Cluj-Napoca	AGRESSIONE GROUP SA	CARTIER SOMESENI	-	261496	261496	Arabil	Intravilan	2.797	289	-	-	-	375.700,00	375.700,00
987	Cluj	Cluj-Napoca	AGRESSIONE GROUP SA	CARTIER SOMESENI	-	261575	261575	Arabil	Intravilan	3.016	318	-	-	-	413.400,00	413.400,00
988	Cluj	Cluj-Napoca	AGRESSIONE GROUP SA	CARTIER SOMESENI	-	261562	261562	Arabil	Intravilan	3.016	297	-	-	-	386.100,00	386.100,00
989	Cluj	Cluj-Napoca	SIMION MARIOARA, JUCAN ILEANA, ȘERBAN ANA, HUDREA VALERIA, DULCA IOAN	44 (CARTIER SOMESENI)	2758/9	-	-	Livadă	Intravilan	1.508	80	-	-	-	104.000,00	104.000,00

990	Cluj	Cluj- Napoca	POPOVICI MARIA,ȘTEFAN ANA, DĂRJAN ALEXANDRU-LIVIU	44 (CARTIER SOMESENI)	2758/8	339922	339922	Livadă	Intravilan	1.508	87	-	-	-	113.100,00	113.100,00
991	Cluj	Cluj- Napoca	DOBARIU LIVIA, VOINA GHIORGHINA	44 (CARTIER SOMESENI)	2758/7	317932	317932	Arabil	Intravilan	4.524	390	-	-	-	507.000,00	507.000,00
992	Cluj	Cluj- Napoca	ILEA ANA	44 (CARTIER SOMESENI)	2758/6	297185	297185	Livadă	Intravilan	4.524	380	-	-	-	494.000,00	494.000,00
993	Cluj	Cluj- Napoca	EVOBITS INFORMATION TEHNOLOGY SRL	CARTIER SOMESENI	-	341717	341717	Arabil	Intravilan	2.735	125	-	-	-	162.500,00	162.500,00
994	Cluj	Cluj- Napoca	EVOBITS INFORMATION TEHNOLOGY SRL	CARTIER SOMESENI	-	281100	281100	Arabil	Intravilan	1.800	129	-	-	-	167.700,00	167.700,00
995	Cluj	Cluj- Napoca	EVOBITS INFORMATION TEHNOLOGY SRL	CARTIER SOMESENI	-	341671	341671	Arabil	Intravilan	13.980	642	-	-	-	834.600,00	834.600,00
996	Cluj	Cluj- Napoca	VINCZE ALEXANDRU	44 (CARTIER SOMESENI)	2760/10	320029	320029	Livadă	Intravilan	2.180	1644	-	-	-	1.068.600,00	1.068.600,00
997	Cluj	Cluj- Napoca	VINCZE KATALIN	CARTIER SOMESENI	-	285124	285124	Arabil	Intravilan	2.850	2096	-	-	-	1.362.400,00	1.362.400,00
998	Cluj	Cluj- Napoca	MUNICIPIUL CLUJ-NAPOCA *)	44 (CARTIER SOMESENI)	-	-	-	Arabil	Intravilan	172	172	-	-	-	223.600,00	223.600,00
999	Cluj	Cluj- Napoca	BODOR ECATERINA	44 (CARTIER SOMESENI)	2760/13	324002	324002	Livadă	Intravilan	2.900	2005	-	-	-	1.303.250,00	1.303.250,00
1000	Cluj	Cluj- Napoca	LENARDT MARTON	44 (CARTIER SOMESENI)	2760/13	-	-	Livadă	Intravilan	2.900	2233	-	-	-	1.451.450,00	1.451.450,00
1001	Cluj	Cluj- Napoca	KUERYO STEEL SRL	CARTIER SOMESENI	-	302151	302151	Livadă	Intravilan	2.900	1754	-	-	-	1.140.100,00	1.140.100,00
1002	Cluj	Cluj- Napoca	OROS BENIAMIN-NICOLAE	CARTIER SOMESENI	-	12718	299742	Livadă	Intravilan	2.115	1331	-	-	-	865.150,00	865.150,00
1003	Cluj	Cluj- Napoca	IONITA GABRIELA	CARTIER SOMESENI	-	19596	285608	Livadă	Intravilan	1.537	961	-	-	-	1.249.300,00	1.249.300,00
1004	Cluj	Cluj- Napoca	RUS DOREL OCTAVIAN	CARTIER SOMESENI	-	19543	285609	Arabil	Intravilan	1.537	972	-	-	-	1.263.600,00	1.263.600,00
1005	Cluj	Cluj- Napoca	RATIU IOAN, RATIU BRINDUSA, DAVID VALER	CARTIER SOMESENI	-	285615	285615	Arabil	Intravilan	2.704	1737	-	-	-	1.129.050,00	1.129.050,00
1006	Cluj	Cluj- Napoca	KUERYO STEEL SRL	CARTIER SOMESENI	-	265090	265090	Arabil	Intravilan	2.704	1773	-	-	-	1.152.450,00	1.152.450,00
1007	Cluj	Cluj- Napoca	KUERYO STEEL SRL	CARTIER SOMESENI	-	282225	282225	Arabil	Intravilan	2.279	1514	-	-	-	984.100,00	984.100,00

1008	Cluj	Cluj- Napoca	KUERYO STEEL SRL	CARTIER SOMESENI	-	251295	251295	Arabil	Intravilan	9.277	1708	-	-	-	1.110.200,00	1.110.200,00
1009	Cluj	Cluj- Napoca	KUERYO STEEL SRL	CARTIER SOMESENI	-	251295	251295	Arabil	Intravilan	9.277	2654	-	-	-	690.040,00	690.040,00
1010	Cluj	Cluj- Napoca	CRISTEL PONTEGGI SRL	44 (CARTIER SOMESENI)	2760/22	291722	291722	Arabil	Intravilan	2.400	617	-	-	-	802.100,00	802.100,00
1011	Cluj	Cluj- Napoca	CRISTEL PONTEGGI SRL	44 (CARTIER SOMESENI)	2760/22	291722	291722	Arabil	Intravilan	2.400	101	-	-	-	131.300,00	131.300,00
1012	Cluj	Cluj- Napoca	CRISTEL PONTEGGI SRL	CARTIER SOMESENI	-	291623	291623	Arabil	Intravilan	3.757	868	-	-	-	1.128.400,00	1.128.400,00
1013	Cluj	Cluj- Napoca	CRISTEL PONTEGGI SRL	CARTIER SOMESENI	-	291724	291724	Livadă	Intravilan	3.025	650	-	-	-	845.000,00	845.000,00
1014	Cluj	Cluj- Napoca	KUERYO STEEL SRL	CARTIER SOMESENI	-	251174	251174	Arabil	Intravilan	3.070	567	-	-	-	737.100,00	737.100,00
1015	Cluj	Cluj- Napoca	RUSU ANA, RUSU ADINA- RAMONA, NEMEȘ FLORIN	44 (CARTIER SOMESENI)	2760/27	284564	284564	Livadă	Intravilan	4.106	759	-	-	-	986.700,00	986.700,00
1016	Cluj	Cluj- Napoca	JUCAN IOAN	44 (CARTIER SOMESENI)	2760/28	284483	284483	Arabil	Intravilan	2.581	438	-	-	-	569.400,00	569.400,00
1017	Cluj	Cluj- Napoca	RUSU ANA, RUSU ADINA- RAMONA, NEMEȘ FLORIN	44 (CARTIER SOMESENI)	2760/29	284566	284566	Livadă	Intravilan	6.148	926	-	-	-	1.203.800,00	1.203.800,00
1018	Cluj	Cluj- Napoca	MAN ELENA, RUS EUGEN- CRISTIAN, RUS RADU-NELU, RUSU DAN, MIHAI LIVIU, URECHE LUCIA	44 (CARTIER SOMESENI)	2760/30	284536	284536	Arabil	Intravilan	3.150	407	-	-	-	529.100,00	529.100,00
1019	Cluj	Cluj- Napoca	CORATIM SRL	CARTIER SOMESENI	-	276356	276356	Livadă	Intravilan	6.125	600	-	-	-	780.000,00	780.000,00
1020	Cluj	Cluj- Napoca	NEMEȘ MARIA-CRISTINA, NEMEȘ DAN, RUSU ANA, RUSU ADINA- RAMONA, SUCIU DUMITRU, ZOICAS MARIANA, TĂȚAR ANUȚA, SUCIU HOREA, GEORGIU MARIA, RUSU ILIE	44 (CARTIER SOMESENI)	2760/32	287304	287304	Arabil	Intravilan	10.874	1044	-	-	-	678.600,00	678.600,00
1021	Cluj	Cluj- Napoca	RUSU ANA, RUSU ADINA- RAMONA, NEMEȘ FLORIN	44 (CARTIER SOMESENI)	2760/33	284457	284457	Livadă	Intravilan	3.138	260	-	-	-	338.000,00	338.000,00
1022	Cluj	Cluj- Napoca	RUSU ILIE, GIORGIU MARIA, TĂȚAR ANUȚA	CARTIER SOMESENI	-	11515	303456	Arabil	Intravilan	3.175	161	-	-	-	209.300,00	209.300,00
1023	Cluj	Cluj-	PASZTOR ECATERINA,	CARTIER	-	12092	303104	Arabil	Intravilan	3.900	196	-	-	-	254.800,00	254.800,00

		Napoca	PASZTOR STEFAN	SOMESENI												
1024	Cluj	Cluj-Napoca	MUNICIPIUL CLUJ-NAPOCA - domeniul privat	43 (CARTIER SOMESENI)	2742	871/20	330328	Drum	Extravilan	1.323	1323	-	-	-	85.995,00	85.995,00
1025	Cluj	Cluj-Napoca	PASZTOR ECATERINA, PASZTOR STEFAN	CARTIER SOMESENI	-	12090	303102	Arabil	Intravilan	5.414	396	-	-	-	514.800,00	514.800,00
1026	Cluj	Cluj-Napoca	PÎGLIȘAN CRINA-MIHAELA, POP ANA-MARIA, SOCIETATEA EASY ACCES SRL	CARTIER SOMESENI	-	342966	342966	Livadă	Intravilan	1.309	70	-	-	-	91.000,00	91.000,00
1027	Cluj	Cluj-Napoca	PÎGLIȘAN CRINA-MIHAELA	CARTIER SOMESENI	-	351116	351116	Livadă	Intravilan	4.376	475	-	-	-	617.500,00	617.500,00
1028	Cluj	Cluj-Napoca	MIC ANA	CARTIER SOMESENI	-	284502	284502	Livadă	Intravilan	25	25	-	-	-	32.500,00	32.500,00
1029	Cluj	Cluj-Napoca	GABOR ANA	44 (CARTIER SOMESENI)	2767/4	-	-	Livadă	Intravilan	1.560	76	-	-	-	98.800,00	98.800,00
1030	Cluj	Cluj-Napoca	RUSU ILIE	44 (CARTIER SOMESENI)	2767/5	-	-	Livadă	Intravilan	1.560	112	-	-	-	145.600,00	145.600,00
1031	Cluj	Cluj-Napoca	ILEA IOAN	CARTIER SOMESENI	-	23207	287095	Arabil	Intravilan	793	59	-	-	-	76.700,00	76.700,00
1032	Cluj	Cluj-Napoca	ILEAN IOAN, ILEA ANA	44 (CARTIER SOMESENI)	2767/7	-	-	Livadă	Intravilan	4.600	198	-	-	-	257.400,00	257.400,00
1033	Cluj	Cluj-Napoca	POPOVICIU MARIA, ȘTEFAN ANA, DÂRJAN ALEXANDRU-LIVIU	44 (CARTIER SOMESENI)	2767/8	339917	339917	Livadă	Intravilan	2.329	118	-	-	-	153.400,00	153.400,00
1034	Cluj	Cluj-Napoca	TRIF GHEORGHE, COMĂNESCU ANA, TRIF PETRU, SAN MARIA, TRIF IOAN	44 (CARTIER SOMESENI)	2767/7	12866	-	Arabil	Intravilan	4.763	233	-	-	-	302.900,00	302.900,00
1035	Cluj	Cluj-Napoca	MUNICIPIUL CLUJ-NAPOCA *)	85 (CARTIER FAGET)	-	-	-	Fâneață	Intravilan	2.594	2594	-	-	-	674.440,00	674.440,00
1036	Cluj	Cluj-Napoca	MOCAN MARIA, BALAJ FRANCISC TIBERIU	CARTIER SOMESENI	-	282146	282146	Livadă	Intravilan	1.577	111	-	-	-	144.300,00	144.300,00
1037	Cluj	Cluj-Napoca	DAVID RODICA CRINA	CARTIER SOMESENI	-	283748	283748	Livadă	Intravilan	3.184	220	-	-	-	286.000,00	286.000,00
1038	Cluj	Cluj-Napoca	JUCAN VIOLINA	44 (CARTIER SOMESENI)	2767/11	-	-	Livadă	Intravilan	3.184	129	-	-	-	167.700,00	167.700,00
1039	Cluj	Cluj-Napoca	MOISE LUCIA LIA	CARTIER SOMESENI	-	302079	302079	Arabil	Intravilan	5.800	247	-	-	-	321.100,00	321.100,00
1040	Cluj	Cluj	BARTOS HERMINA	44 (CARTIER	2767/13	-	-	Arabil	Intravilan	5.800	223	-	-	-	289.900,00	289.900,00

		Napoca		SOMESENI)												
1041	Cluj	Cluj-Napoca	TRIF GHEORGHE	44 (CARTIER SOMESENI)	2767/14	-	-	Arabil	Intravilan	5.800	205	-	-	-	266.500,00	266.500,00
1042	Cluj	Cluj-Napoca	PAROHIA REFORMATA VIII SOMESENI - DOMENIU PRIVAT	CARTIER SOMESENI	-	15321	293670	Arabil	Intravilan	8.700	348	-	-	-	452.400,00	452.400,00
1043	Cluj	Cluj-Napoca	OLTEANU EMIL	44 (CARTIER SOMESENI)	2767/16	325322	325322	Arabil	Intravilan	5.065	212	-	-	-	275.600,00	275.600,00
1044	Cluj	Cluj-Napoca	TRIFU IOAN, CRĂCIUNAȘ RODICA	44 (CARTIER SOMESENI)	2767/17	330106	330106	Arabil	Intravilan	2.610	106	-	-	-	137.800,00	137.800,00
1045	Cluj	Cluj-Napoca	MUNICIPIUL CLUJ-NAPOCA *)	44 (CARTIER SOMESENI)	2767	-	-	Arabil	Intravilan	54	54	-	-	-	70.200,00	70.200,00
1046	Cluj	Cluj-Napoca	BLADA AURELIA, PETRAS GHEORGHE, PETRAS CALIN	CARTIER SOMESENI	-	276539	276539	Arabil	Intravilan	656	156	-	-	-	202.800,00	202.800,00
1047	Cluj	Cluj-Napoca	SABO RUTH - LEEA, FODOREAN SIMION, FODOREAN MARIUS, POP NASTASIA, GREBENIȘAN AURELIA, BLADA AURELIA-GHEORGHINA, PETRAȘDGHEORGHE, PETRAȘDCĂLIN, LUCA DEBORA-DOINA	CARTIER SOMESENI	-	276538	276538	Arabil	Intravilan	1.260	49	-	-	-	63.700,00	63.700,00
1048	Cluj	Cluj-Napoca	CIONCA PAVEL, CIONCA MARIA ADRIANA	CARTIER SOMESENI	-	298296	298296	Fâneață	Intravilan	5.755	67	-	-	-	87.100,00	87.100,00
1049	Cluj	Cluj-Napoca	MUNICIPIUL CLUJ-NAPOCA *)	44 (CARTIER SOMESENI)	2767	-	-	Arabil	Intravilan	130	130	-	-	-	169.000,00	169.000,00
1050	Cluj	Cluj-Napoca	SECPRAL PRO INSTALAȚII SRL	CARTIER SOMESENI	-	285198	285198	Arabil	Intravilan	11.600	583	-	-	-	757.900,00	757.900,00
1051	Cluj	Cluj-Napoca	PAROHIA ORTODOXA NASTEREA MAICII DOMNULUI - DOMENIU PRIVAT	CARTIER SOMESENI	-	284470	284470	Arabil	Intravilan	20.400	689	-	-	-	895.700,00	895.700,00
1052	Cluj	Cluj-Napoca	LATIȘ AUGUSTIN-IOAN	CARTIER SOMESENI	-	255720	255720	Arabil	Intravilan	5.750	828	-	-	-	1.076.400,00	1.076.400,00
1053	Cluj	Cluj-Napoca	LATIȘ AUGUSTIN-IOAN	CARTIER SOMESENI	-	255753	255753	Arabil	Intravilan	5.750	728	-	-	-	946.400,00	946.400,00
1054	Cluj	Cluj-Napoca	PERȘA MARIA	CARTIER SOMESENI	-	280888	280888	Arabil	Intravilan	5.751	641	-	-	-	833.300,00	833.300,00

1055	Cluj	Cluj- Napoca	HANDREA DORINA-LAURA, VOICAN MARIANA	CARTIER SOMESENI	-	283327	283327	Arabil	Intravilan	5.750	540	-	-	-	702.000,00	702.000,00
1056	Cluj	Cluj- Napoca	KONCZ PAUL, KONCZ MELINDA-ROZA	CARTIER FAGET	-	282639	282639	Fâneauță	Intravilan	2.000	4	-	-	-	5.200,00	68.539,31
								-	-	-	0	ÎMPREJMUIRE L = 32,74 ml, H = 1,70 m	37.568,27	-	-	
								-	-	-	0	ÎMPREJMUIRE L = 53,29 ml, H = 2,00 m	25.771,04	-	-	
1057	Cluj	Cluj- Napoca	XONIX INDUSTRIES SRL	CARTIER SOMESENI	-	350757	350757	Arabil	Intravilan	16.461	1274	-	-	-	828.100,00	828.100,00
1058	Cluj	Cluj- Napoca	RUSU PAULINA LEONTINA	44 (CARTIER SOMESENI)	1	-	-	Arabil	Intravilan	17.400	3802	-	-	-	988.520,00	988.520,00
1059	Cluj	Cluj- Napoca	FIRMA ECOBATT SRL	CARTIER SOMESENI	-	328010	328010	Arabil	Intravilan	1.274	227	-	-	-	295.100,00	295.100,00
1060	Cluj	Cluj- Napoca	SĂLĂJAN VIOREL-RADU, SĂLĂGEAN MARIA	CARTIER SOMESENI	-	286648	286648	Arabil	Intravilan	1.316	111	-	-	-	144.300,00	144.300,00
1061	Cluj	Cluj- Napoca	VINTE VASILE, GLIGA ADRIANA - ANA	CARTIER SOMESENI	-	274305	274305	Arabil	Intravilan	1.882	157	-	-	-	204.100,00	204.100,00
1062	Cluj	Cluj- Napoca	POP LAURA DORINA, POP RAREȘDSERGIU, ȚICLĂU RODICA- IOANA, ȚICLAU CRISTIAN -ROMEO, GAVRILUȚIU ADRIANA- VIORICA, GAVRILUȚIU AUREL	CARTIER SOMESENI	-	274433	274433	Arabil	Intravilan	1.865	151	-	-	-	196.300,00	196.300,00
1063	Cluj	Cluj- Napoca	TRIF CĂLIN-DUMITRU, TRIF SIMONA-MONICA	14 (CARTIER SOMESENI)	19	281698	281698	Arabil	Intravilan	2.140	177	-	-	-	230.100,00	230.100,00
1064	Cluj	Cluj- Napoca	TIPOLITERA PRODCOM SRL	CARTIER SOMESENI	-	321677	321677	Arabil	Intravilan	2.055	180	-	-	-	234.000,00	234.000,00
1065	Cluj	Cluj- Napoca	RUSU ANA, RUSU ADINA- RAMONA, NEMEȘDMARIA- CRISTINA, NEMEȘD DAN	14 (CARTIER SOMESENI)	17	281607	281607	Arabil	Intravilan	1.935	195	-	-	-	253.500,00	253.500,00
1066	Cluj	Cluj- Napoca	RUSU IOAN, RUSU ILIE, MAN ELENA, MIHAI MARIA	14 (CARTIER SOMESENI)	16	281757	281757	Arabil	Intravilan	1.746	222	-	-	-	288.600,00	288.600,00
1067	Cluj	Cluj- Napoca	GUIA ALEXANDRU, GUIA ANA	14 (CARTIER SOMESENI)	15	-	-	Arabil	Intravilan	9.300	984	-	-	-	1.279.200,00	1.279.200,00
1068	Cluj	Cluj-	BERINDE SORIN-ROMULUS,	CARTIER	-	281620	281620	Arabil	Intravilan	1.193	695	-	-	-	903.500,00	903.500,00

		Napoca	BERINDE IULIANA-DANIELA, VONAS MIHAI- STEFAN, VONAS IULIANA MARIA	SOMESENI												
1069	Cluj	Cluj- Napoca	GABOR TEODOR, IACOB MARIA	14 (CARTIER SOMESENI)	14	285380	285380	Arabil	Intravilan	270	269	-	-	-	349.700,00	349.700,00
1070	Cluj	Cluj- Napoca	MUNICIPIUL CLUJ-NAPOCA *)	14 (CARTIER SOMESENI)	778	-	-	Ape stătătoare	Intravilan	313	313	-	-	-	406.900,00	406.900,00
1071	Cluj	Cluj- Napoca	PAPUC VIOREL ALIN	CARTIER SOMESENI	-	282114	282114	Fâneață	Intravilan	7.102	4049	-	-	-	1.052.740,00	1.052.740,00
1072	Cluj	Cluj- Napoca	MUNICIPIUL CLUJ-NAPOCA *)	14 (CARTIER SOMESENI)	779	-	-	Fâneață	Intravilan	1.083	1083	-	-	-	703.950,00	703.950,00
1073	Cluj	Cluj- Napoca	BALINT RADU	CARTIER SOMESENI	-	281588	281588	Fâneață	Intravilan	2.876	2711	-	-	-	704.860,00	704.860,00
1074	Cluj	Cluj- Napoca	BALINT RADU	CARTIER SOMESENI	-	286751	286751	Livadă	Intravilan	4.573	3005	-	-	-	781.300,00	781.300,00
1075	Cluj	Cluj- Napoca	BODOCEAN MARIA, MOHOLEA ANA	13 (CARTIER SOMESENI)	830/11/1,830/11/2	288559	288559	Livadă	Intravilan	4.307	2381	-	-	-	1.547.650,00	1.547.650,00
1076	Cluj	Cluj- Napoca	MUNICIPIUL CLUJ-NAPOCA *)	14 (CARTIER SOMESENI)	747	-	-	Fâneață	Intravilan	1.519	1519	-	-	-	987.350,00	987.350,00
1077	Cluj	Cluj- Napoca	ALYALIM AVA SRL	CARTIER SOMESENI	-	282115	282115	Livadă	Intravilan	9.029	5759	-	-	-	1.497.340,00	1.497.340,00
1078	Cluj	Cluj- Napoca	MUNICIPIUL CLUJ-NAPOCA *)	14 (CARTIER SOMESENI)	747	-	-	Fâneață	Intravilan	9	9	-	-	-	11.700,00	11.700,00
1079	Cluj	Cluj- Napoca	MUNICIPIUL CLUJ-NAPOCA *)	14 (CARTIER SOMESENI)	652	-	-	Livadă	Intravilan	3.338	3338	-	-	-	867.880,00	867.880,00
1080	Cluj	Cluj- Napoca	ȘOICA ANA, MIRON VASILE	CARTIER SOMESENI	-	25665	321746	Arabil	Intravilan	2.640	1562	-	-	-	1.015.300,00	1.015.300,00
1081	Cluj	Cluj- Napoca	MIRON ALEXANDRU	CARTIER SOMESENI	-	351236	351236	Livadă	Intravilan	1.636	1352	-	-	-	878.800,00	878.800,00
1082	Cluj	Cluj- Napoca	MELNIC ANGELA	CARTIER SOMESENI	-	283291	283291	Livadă	Intravilan	1.316	1316	-	-	-	855.400,00	1.175.269,99
								-	-	-	0	ÎMPREJMUIRE L=150,59 ml, H = 1,80 m	36.048,27	-	-	
								-	-	-		PLATFORMĂ PIETRUITĂ S=1316 mp	283.821,72	-	-	
1083	Cluj	Cluj-	BALINT MARIA MARIANA	CARTIER	-	842/2/29/3	314468	Arabil	Intravilan	1.802	567	-	-	-	737.100,00	747.029,61

		Napoca		SOMESENI				-				SOLAR S = 15 mp	1.189,50	-	-	
								-				ÎMPREJMUIRE L=36,51 ml, H = 1,80 m	8.740,11	-	-	
1084	Cluj	Cluj- Napoca	MELNIC ANGELA, BALINT MARIA MARIANA, CODRESCU ȘTEFAN	CARTIER SOMESENI	-	309207	309207	Drum	Intravilan	305	160	-	-	-	208.000,00	242.507,20
								-	-	-	0	PLATFORMĂ PIETRUITĂ S = 160 mp	34.507,20	-	-	
1085	Cluj	Cluj- Napoca	MELNIC ANGELA	CARTIER SOMESENI	-	282508	282508	Pășune	Intravilan	5.017	1269	-	-	-	824.850,00	1.133.550,95
								-	-	-	0	PLATFORMĂ PIETRUITĂ S = 1296 mp	279.508,32	-	-	
								-	-	-	-	ÎMPREJMUIRE L=121,95 ml, H = 1,80 m	29.192,63	-	-	
1086	Cluj	Cluj- Napoca	ZAPOROJANU TATIANA	13 (CARTIER SOMESENI)	842/2/28/1	281615	281615	Livadă	Intravilan	2.628	662	-	-	-	860.600,00	860.600,00
1087	Cluj	Cluj- Napoca	MĂLUȚAN TEODOR	CARTIER SOMESENI	-	282734	282734	Livadă	Intravilan	2.624	596	-	-	-	774.800,00	774.800,00
1088	Cluj	Cluj- Napoca	SUCIU CRISTIAN VASILE, SUCIU CRINA	CARTIER SOMESENI	-	309869	309869	Arabil	Intravilan	5.184	995	-	-	-	1.293.500,00	1.293.500,00
1089	Cluj	Cluj- Napoca	RUS CĂLIN SORIN, RUS AMARILL ALINA	CARTIER SOMESENI	-	315948	315948	Livadă	Intravilan	3.506	592	-	-	-	769.600,00	769.600,00
1090	Cluj	Cluj- Napoca	RUS CĂLIN SORIN, RUS AMARILL ALINA	CARTIER SOMESENI	-	307534	307534	Livadă	Intravilan	3.373	695	-	-	-	903.500,00	903.500,00
1091	Cluj	Cluj- Napoca	MUNICIPIUL CLUJ-NAPOCA *)	14 (CARTIER SOMESENI)	652	-	-	Livadă	Intravilan	158	158	-	-	-	205.400,00	205.400,00
1092	Cluj	Cluj- Napoca	TERMOENERGO SERVICE SRL	CARTIER SOMESENI	-	342322	342322	Curți construcții	Intravilan	13.051	2870	-	-	-	746.200,00	1.394.188,61
								Livadă	Intravilan	7.885	0	-	-	-	-	
								Arabil	Intravilan	4.841	0	-	-	-	-	
								-	-	-	0	SOLAR S = 357 mp	28.310,10	-	-	
												CONSTRUCȚIE ADMINISTRATI	599.040,00	-	-	

												VĂ ȘI SOCIAL CULTURALĂ (342322-C9) S=384 mp				
												ÎMPREJMUIRE L=208,45 ml, H = 1,70 m	20.638,51	-	-	
1093	Cluj	Cluj- Napoca	POP MARIANA	CARTIER SOMESENI	-	274038	274038	Arabil	Intravilan	2.154	412	-	-	-	535.600,00	547.374,93
								-	-	-	0	ÎMPREJMUIRE L = 52,08 ml, H = 1,70 m	11.774,93	-	-	
1094	Cluj	Cluj- Napoca	MUNICIPIUL CLUJ-NAPOCA *)	13 (CARTIER SOMESENI)	633/3	-	-	Livadă	Intravilan	87	87	-	-	-	113.100,00	120.199,16
								-	-	-	0	LATRINĂ S = 2 mp	1.092,00	-	-	
												ÎMPREJMUIRE L = 26,57 ml, H = 1,70 m	6.007,16	-	-	
1095	Cluj	Cluj- Napoca	POP LIVIU, POP MARINA	CARTIER SOMESENI	-	297672	297672	Arabil	Intravilan	2.212	690	-	-	-	897.000,00	911.993,29
								-	-	-	0	ÎMPREJMUIRE L = 66,32 ml, H = 1,70 m	14.993,29	-	-	
1096	Cluj	Cluj- Napoca	RUS ALEXANDRU, RUS MARIA- TANIA, CRIȘĂN CRISTIAN, CRISAN DANIELA ALINA, DINU NATALIA-LIANA	CARTIER SOMESENI	-	282662	282662	Drum	Intravilan	374	18	-	-	-	23.400,00	23.400,00
1097	Cluj	Cluj- Napoca	MUNICIPIUL CLUJ-NAPOCA *)	85 (CARTIER FAGET)	-	-	-	Făneată	Intravilan	1.265	1265	-	-	-	1.644.500,00	1.644.500,00
1098	Cluj	Cluj- Napoca	DINU NATALIA LIANA	CARTIER SOMESENI	-	281213	281213	Arabil	Intravilan	872	569	-	-	-	739.700,00	756.358,33
								-	-	-	0	ÎMPREJMUIRE L = 73,68 ml, H = 1,70 m	16.658,33	-	-	
1099	Cluj	Cluj- Napoca	MUNICIPIUL CLUJ-NAPOCA *)	13 (CARTIER SOMESENI)	633/3	-	-	Livadă	Intravilan	264	264	-	-	-	343.200,00	343.200,00
1100	Cluj	Cluj- Napoca	GABOR MATEI, MATE GHIZELA, ROIBAN CRĂCIUN	CARTIER SOMESENI	-	338066	338066	Arabil	Extravilan	600	175	-	-	-	11.375,00	104.807,17
								-	-	-	0	PLATFORMĂ BETONATĂ S = 175 mp	83.492,50	-	-	

												ÎMPREJMUIRE L = 41,52 ml, H = 1,80 m	9.939,67	-	-	
1101	Cluj	Cluj- Napoca	MARIȘ DAN, MARIȘ IOANA- ROXANA	CARTIER SOMESENI	-	338065	338065	Arabil	Extravilan	536	227	-	-	-	14.755,00	131.581,36
								-	-	-	0	PLATFORMĂ BETONATĂ S = 227 mp	108.301,70	-	-	
												ÎMPREJMUIRE L = 35,61 ml, H = 1,80 m	8.524,66	-	-	
1102	Cluj	Cluj- Napoca	MUNICIPIUL CLUJ-NAPOCA *)	13 (CARTIER SOMESENI)	633/3	-	-	Livadă	Extravilan	422	422	-	-	-	27.430,00	41.903,30
								-	-	-	0	ÎMPREJMUIRE L = 60,46 ml, H = 1,80 m	14.473,30	-	-	
1103	Cluj	Cluj- Napoca	POP MARIANA	CARTIER SOMESENI	-	274038	274038	Arabil	Extravilan	2.154	35	-	-	-	2.275,00	6.590,53
								-	-	-	0	ÎMPREJMUIRE L = 18,03 ml, H = 1,80 m	4.315,53	-	-	
1104	Cluj	Cluj- Napoca	ANCA ELENA, RUS ANA, CRISAN MARIANA, ROSCA MARIANA, BERES ANDREI, LUCA RODICA-ADELA	13 (CARTIER SOMESENI)	861/1/5	308128	308128	Arabil	Extravilan	5.755	255	-	-	-	16.575,00	16.575,00
1105	Cluj	Cluj- Napoca	MUNICIPIUL CLUJ-NAPOCA *)	13 (CARTIER SOMESENI)	732	-	-	Fâneață	Extravilan	1.005	1005	-	-	-	65.325,00	65.325,00
1106	Cluj	Cluj- Napoca	PIT SERVIS SRL	CARTIER SOMESENI	-	254644	254644	Arabil	Extravilan	1.909	411	-	-	-	26.715,00	922.737,53
								-	-	-	0	HALĂ S = 437 mp	681.720,00	-	-	
												ANEXĂ S = 80 mp	31.200,00	-	-	
												PLATFORMĂ BETONATĂ S = 328 mp	156.488,80	-	-	
												ÎMPREJMUIRE L = 55,89 ml, H = 1,80 m	26.613,73	-	-	
1107	Cluj	Cluj- Napoca	CANDALE ILIE BONIFAPT, CANDALE DANA MARIA	CARTIER SOMESENI	-	254643	254643	Arabil	Extravilan	1.909	386	-	-	-	25.090,00	25.090,00

1108	Cluj	Cluj-Napoca	HODIȘ ALEXANDRU	CARTIER SOMESENI	-	12361	302673	Arabil	Extravilan	5.727	926	-	-	-	60.190,00	60.190,00
1109	Cluj	Cluj-Napoca	GLIGA CORNEL, TERECA MARIANA, PINTE ADRIANA, POP MARIA, CIUNT IOAN	13 (CARTIER SOMESENI)	856/1/2	275195	275195	Arabil	Extravilan	5.727	1237	-	-	-	80.405,00	80.405,00
1110	Cluj	Cluj-Napoca	ANCA ELENA, RUS ANA, CRISAN MARIANA, ROSCA MARIANA, BERES ANDREI, LUCA RODICA-ADELA	13 (CARTIER SOMESENI)	856/1/1	307645	307645	Arabil	Extravilan	5.727	2167	-	-	-	140.855,00	140.855,00
1111	Cluj	Cluj-Napoca	CADIȘ IOAN	13 (CARTIER SOMESENI)	857/1/1	273757	273757	Arabil	Extravilan	2.865	1123	-	-	-	72.995,00	72.995,00
1112	Cluj	Cluj-Napoca	JUCAN VIOREL, BABA MARIA	13 (CARTIER SOMESENI)	857/1/3	281048	281048	Arabil	Extravilan	2.880	520	-	-	-	33.800,00	33.800,00
1113	Cluj	Cluj-Napoca	NAȘ ELENA, NAȘ DANIEL FLAVIU	13 (CARTIER SOMESENI)	857/2	332529	332529	Arabil	Extravilan	8.440	1756	-	-	-	114.140,00	114.140,00
1114	Cluj	Cluj-Napoca	MOLDOVAN ANA	CARTIER SOMESENI	-	259986	259986	Arabil	Extravilan	8.400	2793	-	-	-	181.545,00	181.545,00
1115	Cluj	Cluj-Napoca	HASSOUN SOFYAN YOSIF, HASSOUN VIORICA	CARTIER SOMESENI	-	288883	288883	Arabil	Extravilan	4.220	1876	-	-	-	121.940,00	121.940,00
1116	Cluj	Cluj-Napoca	MUNICIPIUL CLUJ-NAPOCA *)	13 (CARTIER SOMESENI)	781	-	-	Arabil	Extravilan	14.227	14227	-	-	-	924.755,00	924.755,00
1117	Cluj	Cluj-Napoca	MOROCOȘDLIVIU TRAIAN, TARȚA ANGELICA, GHIOLȚAN IOAN, GHIOLȚAN CIPRIAN-IONEL, GHIOLȚAN ALIN ILIE, GHIOLȚAN MIHAI DACIAN, SZALANTAI DANIELA FRANCISCA, HENȚ DANIEL, CRISTEA LUCREȚIA, MUREȘAN AURELIA	13 (CARTIER SOMESENI)	857/5	323785	323785	Arabil	Extravilan	8.440	3833	-	-	-	249.145,00	249.145,00
1118	Cluj	Cluj-Napoca	ILIESCU ILINCA AMELIA	CARTIER SOMESENI	-	266914	266914	Pășune	Extravilan	11.600	257	-	-	-	16.705,00	16.705,00
1119	Cluj	Cluj-Napoca	HEIM OLIVER, HEIM LAURA	CARTIER SOMESENI	-	324712	324712	Arabil	Extravilan	8.649	250	-	-	-	16.250,00	16.250,00
1120	Cluj	Cluj-Napoca	PINTEA ALEXANDRU	14 (CARTIER SOMESENI)	860/2/2/5/5	293408	293408	Arabil	Extravilan	2.914	56	-	-	-	3.640,00	3.640,00
1121	Cluj	Cluj	DAVID RODICA CRINA, DAVID	CARTIER	-	281728	281728	Arabil	Extravilan	4.335	133	-	-	-	8.645,00	8.645,00

		Napoca	RODICA CRINA	SOMESENI												
1122	Cluj	Cluj- Napoca	BOTIȘ-MARIA, BALINT FLORIN- MIRCEA, BALINT MIHAELA CORINA	CARTIER SOMESENI	-	281826	281826	Arabil	Extravilan	4.300	207	-	-	-	13.455,00	13.455,00
1123	Cluj	Cluj- Napoca	SUCIU DUMITRU, ZOICAS MARIANA	14 (CARTIER SOMESENI)	11	282916	282916	Arabil	Extravilan	8.530	243	-	-	-	15.795,00	15.795,00
1124	Cluj	Cluj- Napoca	TRIF GHEORGHE-VIOREL, TRIF PETRU	14 (CARTIER SOMESENI)	12	281708	281708	Arabil	Extravilan	4.159	192	-	-	-	12.480,00	12.480,00
1125	Cluj	Cluj- Napoca	GABOR ANA, RUSU ROZALIA	CARTIER SOMESENI	-	281589	281589	Arabil	Extravilan	3.876	210	-	-	-	13.650,00	13.650,00
1126	Cluj	Cluj- Napoca	IACOB MARIA, GABOR TEODOR	14 (CARTIER SOMESENI)	14	285379	285379	Arabil	Extravilan	4.571	442	-	-	-	28.730,00	60.291,40
								-	-	-	0	SOLAR S = 398 mp	31.561,40	-	-	
1127	Cluj	Cluj- Napoca	VONAS MIHAI-STEFAN, VONAS IULIANA MARIA	CARTIER SOMESENI	-	281619	281619	Arabil	Extravilan	3.536	651	-	-	-	42.315,00	42.315,00
1128	Cluj	Cluj- Napoca	GUIA ALEXANDRU, GUIA ANA	14 (CARTIER SOMESENI)	15	-	-	Arabil	Extravilan	9.300	1491	-	-	-	96.915,00	96.915,00
1129	Cluj	Cluj- Napoca	RUSU IOAN, RUSU ILIE, MAN ELENA, MIHAI MARIA	14 (CARTIER SOMESENI)	16	281756	281756	Arabil	Extravilan	595	524	-	-	-	34.060,00	34.060,00
1130	Cluj	Cluj- Napoca	NEMEȘ MARIA CRISTINA, NEMEȘ DAN, RUSU ANA, RUSU ADINA RAMONA	14 (CARTIER SOMESENI)	17	281608	281608	Arabil	Extravilan	448	448	-	-	-	29.120,00	29.120,00
1131	Cluj	Cluj- Napoca	MUNICIPIUL CLUJ-NAPOCA *)	14 (CARTIER SOMESENI)	781	-	-	Arabil	Extravilan	362	362	-	-	-	23.530,00	23.530,00
1132	Cluj	Cluj- Napoca	TRIF CĂLIN-DUMITRU, TRIF SIMONA MONICA	14 (CARTIER SOMESENI)	19	281697	281697	Arabil	Extravilan	296	296	-	-	-	19.240,00	19.240,00
1133	Cluj	Cluj- Napoca	POP LAURA DORINA, POP RAREȘDSERGIU, ȚICLĂU RODICA IOANA, ȚICLAU CRISTIAN ROMEO, GAVRILUȚIU ADRIANA VIORICA, GAVRILUȚIU AUREL	CARTIER SOMESENI	-	274432	274432	Arabil	Extravilan	197	197	-	-	-	12.805,00	12.805,00
1134	Cluj	Cluj- Napoca	VINTE VASILE, GLIGA ADRIANA ANA	CARTIER SOMESENI	-	274304	274304	Arabil	Extravilan	164	164	-	-	-	10.660,00	10.660,00
1135	Cluj	Cluj- Napoca	SĂLĂJAN VIOREL RADU, SĂLĂGEAN MARIA	CARTIER SOMESENI	-	274373	274373	Arabil	Extravilan	127	127	-	-	-	8.255,00	8.255,00
1136	Cluj	Cluj-	SĂLAJAN VIRGIL IULIU,	CARTIER	-	274632	274632	Arabil	Extravilan	91	91	-	-	-	5.915,00	5.915,00

		Napoca	SALAGEAN MIRCEA	SOMESENI												
1137	Cluj	Cluj-Napoca	MUNICIPIUL CLUJ-NAPOCA *)	CARTIER SOMESENI	784	-	-	Neproductiv	Extravilan	900	900	-	-	-	58.500,00	58.500,00
1138	Cluj	Cluj-Napoca	POP ADRIANA-MARIA, POP PETRE ALEXANDRU, POP CĂLIN IOAN, POP GABRIELA	CARTIER SOMESENI	-	295824	295824	Arabil	Extravilan	3.360	117	-	-	-	7.605,00	7.605,00
1139	Cluj	Cluj-Napoca	MATEI MARIANA, POP RODICA ANUȚA, POP SANDALĂ SILVIA	CARTIER SOMESENI	-	299831	299831	Arabil	Extravilan	3.360	2505	-	-	-	162.825,00	162.825,00
1140	Cluj	Cluj-Napoca	LAZĂR HORAȚIU NICOLAE	CARTIER SOMESENI	-	297075	297075	Arabil	Extravilan	1.438	80	-	-	-	5.200,00	5.200,00
1141	Cluj	Cluj-Napoca	CRÎȘAD N VASILE, CRÎȘDAN MELANIA	CARTIER SOMESENI	-	295673	295673	Arabil	Extravilan	4.042	309	-	-	-	20.085,00	20.085,00
1142	Cluj	Cluj-Napoca	CRISAN ANDREI, CRISAN PAULA	CARTIER SOMESENI	-	337805	337805	Arabil	Extravilan	716	87	-	-	-	5.655,00	5.655,00
1143	Cluj	Cluj-Napoca	MILIES VIORICA	CARTIER SOMESENI	-	337808	337808	Arabil	Extravilan	477	95	-	-	-	6.175,00	6.175,00
1144	Cluj	Cluj-Napoca	BRATU GEORGE ALEXANDRU	CARTIER SOMESENI	-	345818	345818	Arabil	Extravilan	992	126	-	-	-	8.190,00	8.190,00
1145	Cluj	Cluj-Napoca	DÎRJAN SIMONA LUCICA	CARTIER SOMESENI	-	342165	342165	Arabil	Extravilan	921	135	-	-	-	8.775,00	8.775,00
1146	Cluj	Cluj-Napoca	BUZURĂ MARIAN, BUZURĂ ANCA	CARTIER SOMESENI	-	346996	346996	Arabil	Extravilan	3.950	440	-	-	-	28.600,00	28.600,00
1147	Cluj	Cluj-Napoca	MORAR IOAN, MORAR FLORICA	CARTIER SOMESENI	-	346995	346995	Arabil	Extravilan	5.347	931	-	-	-	60.515,00	60.515,00
1148	Cluj	Cluj-Napoca	MUNICIPIUL CLUJ-NAPOCA *)	14 (CARTIER SOMESENI)	2746	-	-	Fâneăță	Extravilan	3.819	3819	-	-	-	248.235,00	274.801,59
								-	-	-	0	ÎMPREJMUIRE L=199,57 ml, H = 1,60 m	26.566,59	-	-	
1149	Cluj	Cluj-Napoca	JUCAN ȘTEFAN	CARTIER SOMESENI	-	284466	284466	Arabil	Extravilan	1.383	342	-	-	-	22.230,00	22.230,00
1150	Cluj	Cluj-Napoca	JUCAN ȘTEFAN	CARTIER SOMESENI	-	284465	284465	Arabil	Extravilan	17	17	-	-	-	1.105,00	1.105,00
1151	Cluj	Cluj-Napoca	LENART IOAN	43 (CARTIER SOMESENI)	4/1	284431	284431	Arabil	Extravilan	1.875	575	-	-	-	37.375,00	37.375,00
1152	Cluj	Cluj-Napoca	DOROFTEI ADINA, DOROFTEI MIHAI	CARTIER SOMESENI	-	327849	327849	Arabil	Extravilan	688	505	-	-	-	32.825,00	32.825,00
1153	Cluj	Cluj	MURESAN MARIA, LONHARDT-	CARTIER	-	283090	283090	Arabil	Extravilan	1.630	629	-	-	-	40.885,00	40.885,00

		Napoca	MURESAN LIVIE	SOMESENI												
1154	Cluj	Cluj-Napoca	OLTEAN ALEXANDRU, ROMAN ANA	CARTIER SOMESENI	-	340082	340082	Arabil	Extravilan	2.262	1078	-	-	-	70.070,00	70.070,00
1155	Cluj	Cluj-Napoca	OLTEAN GHEORGHE, OLTEAN MARIA	CARTIER SOMESENI	-	340081	340081	Arabil	Extravilan	2.261	1732	-	-	-	112.580,00	112.580,00
1156	Cluj	Cluj-Napoca	OLTEAN GHEORGHE, OLTEAN EMILIA ELENA, OLTEAN LUMINIȚA, OLTEAN ALEXANDRU, OLTEAN MARIA	CARTIER SOMESENI	-	281549	281549	Arabil	Extravilan	79	79	-	-	-	5.135,00	5.135,00
1157	Cluj	Cluj-Napoca	MUNICIPIUL CLUJ-NAPOCA *)	14 (CARTIER SOMESENI)	2692	-	-	Arabil	Extravilan	3.056	3056	-	-	-	198.640,00	198.640,00
1158	Cluj	Cluj-Napoca	EUROMENTOR DEVELOPMENT SRL	CARTIER SOMESENI	-	257271	257271	Arabil	Extravilan	5.800	273	-	-	-	17.745,00	17.745,00
1159	Cluj	Cluj-Napoca	LUPEA VALENTIN	43 (CARTIER SOMESENI)	4282	312762	312762	Fâneață	Extravilan	5.755	188	-	-	-	12.220,00	16.539,08
								-	-	-	0	ÎMPREJMUIRE L = 41,20 ml, H = 1,80 m	4.319,08	-	-	
1160	Cluj	Cluj-Napoca	EUROMENTOR DEVELOPMENT SRL	CARTIER SOMESENI	-	289217	289217	Arabil	Extravilan	11.508	19	-	-	-	1.235,00	1.235,00
1161	Cluj	Cluj-Napoca	EUROMENTOR DEVELOPMENT SRL	CARTIER SOMESENI	-	289244	289244	Arabil	Extravilan	5.600	3245	-	-	-	210.925,00	210.925,00
1162	Cluj	Cluj-Napoca	JUCAN AUREL HORAȚIU, JUCAN ROMANA JUSTINA	CARTIER SOMESENI	-	294164	294164	Arabil	Extravilan	5.800	1125	-	-	-	73.125,00	81.748,60
								-	-	-	0	ÎMPREJMUIRE L=82,26 ml, H = 1,80 m	8.623,60	-	-	
1163	Cluj	Cluj-Napoca	JUCAN AUREL HORAȚIU, JUCAN ROMANA JUSTINA	CARTIER SOMESENI	-	334769	334769	Arabil	Extravilan	3.705	203	-	-	-	13.195,00	15.314,94
								-	-	-	0	ÎMPREJMUIRE L=20,22 ml, H = 1,80 m	2.119,94	-	-	
1164	Cluj	Cluj-Napoca	JUCAN AUREL HORAȚIU, JUCAN ROMANA JUSTINA	CARTIER SOMESENI	-	334768	334768	Arabil	Extravilan	1.852	12	-	-	-	780,00	780,00
1165	Cluj	Cluj-Napoca	FĂRCAȘDELENA, MATEI ANA, CRĂCIUN RODICA	CARTIER SOMESENI	-	285748	285748	Arabil	Extravilan	243	242	-	-	-	15.730,00	15.730,00
1166	Cluj	Cluj-Napoca	MUNICIPIUL CLUJ-NAPOCA *)	14 (CARTIER SOMESENI)	2692	-	-	Arabil	Extravilan	23	23	-	-	-	1.495,00	1.495,00
1167	Cluj	Cluj-Napoca	VINCZE ZOLTAN, VINCZE ANNA MARIA	CARTIER SOMESENI	-	297011	297011	Arabil	Extravilan	2.900	70	-	-	-	4.550,00	4.550,00



1180	Cluj	Cluj-Napoca	MUNICIPIUL CLUJ-NAPOCA *)	142 (CARTIER SOMESENI)	-	-	-	Curți-construcții	Intravilan	40	40	-	-	-	52.000,00	54.111,79
								-	-	-	0	ÎMPREJMUIRE L = 22,66 ml, H = 1,60 m	2.111,79	-	-	
1181	Cluj	Cluj-Napoca	MUNICIPIUL CLUJ-NAPOCA *)	UP II Făget-Chinteni (CARTIER FAGET)	UA 16B	-	-	Pădure	Intravilan	238	238	Teren - Pădure	-	-	273.700,00	275.875,92
								Pădure	Intravilan	-	0	masă lemnoasă	-	2.175,92	-	
1182	Cluj	Cluj-Napoca	COMPOSESORATUL MANASTUR	UP II Făget-Chinteni (CARTIER FAGET)	UA15A	-	-	Pădure	Intravilan	17.626	17626	Teren - Pădure	-	-	6.080.970,00	6.287.308,32
								Pădure	Intravilan	-	0	masă lemnoasă	-	206.338,32	-	
1183	Cluj	Cluj-Napoca	COMPOSESORATUL MANASTUR	UP II Făget-Chinteni (CARTIER FAGET)	UA14A	-	-	Pădure	Intravilan	16.900	16900	Teren - Pădure	-	-	5.830.500,00	5.980.289,17
								Pădure	Intravilan	-	0	masă lemnoasă	-	149.789,17	-	
1184	Cluj	Cluj-Napoca	COMPOSESORATUL MANASTUR	UP II Făget-Chinteni (CARTIER FAGET)	14R1	-	-	Pădure	Intravilan	3.042	3042	Teren - Pădure	-	-	1.049.490,00	1.076.450,82
								Pădure	Intravilan	-	0	masă lemnoasă	-	26.960,82	-	
1185	Cluj	Cluj-Napoca	COMPOSESORATUL MANASTUR	UP II Făget-Chinteni (CARTIER FAGET)	14B	-	-	Pădure	Intravilan	1.960	1960	Teren - Pădure	-	-	2.254.000,00	2.271.370,37
								Pădure	Intravilan	-	0	masă lemnoasă	-	17.370,37	-	
1186	Cluj	Cluj-Napoca	COMPOSESORATUL MANASTUR	UP II Făget-Chinteni (CARTIER FAGET)	14R2	-	-	Pădure	Intravilan	733	733	Teren - Pădure	-	-	842.950,00	849.444,90
								Pădure	Intravilan	-	0	masă lemnoasă	-	6.494,90	-	
1187	Cluj	Cluj-Napoca	COMPOSESORATUL MANASTUR	UP II Făget-Chinteni (CARTIER FAGET)	13A	-	-	Pădure	Intravilan	2.005	2005	Teren - Pădure	-	-	2.305.750,00	2.323.814,20
								Pădure	Intravilan	-	0	masă lemnoasă	-	18.064,20	-	
1188	Cluj	Cluj-Napoca	COMPOSESORATUL MANASTUR	UP II Făget-Chinteni (CARTIER FAGET)	13R1	-	-	Pădure	Intravilan	3.117	3117	Teren - Pădure	-	-	1.075.365,00	1.103.446,62
								Pădure	Intravilan	-	0	masă lemnoasă	-	28.081,62	-	

1189	Cluj	Cluj- Napoca	COMPOSESORATUL MANASTUR	UP II Făget- Chinteni (CARTIER FAGET)	13B	-	-	Pădure	Intravilan	8.323	8323	Teren - Pădure	-	-	2.871.435,00	2.946.417,85
								Pădure	Intravilan	-	0	masă lemnoasă	-	74.982,85	-	
1190	Cluj	Cluj- Napoca	COMPOSESORATUL MANASTUR	UP II Făget- Chinteni (CARTIER FAGET)	13R2	-	-	Pădure	Intravilan	8.025	8025	Teren - Pădure	-	-	2.768.625,00	2.840.922,86
								Pădure	Intravilan	-	0	masă lemnoasă	-	72.297,86	-	
1191	Cluj	Cluj- Napoca	COMPOSESORATUL MANASTUR	UP II Făget- Chinteni (CARTIER FAGET)	13C	-	-	Pădure	Intravilan	34.122	34122	Teren - Pădure	-	-	11.772.090,00	12.079.493,42
								Pădure	Intravilan	-	0	masă lemnoasă	-	307.403,42	-	
1192	Cluj	Cluj- Napoca	COMPOSESORATUL MANASTUR	UP II Făget- Chinteni (CARTIER FAGET)	UA10	-	-	Pădure	Intravilan	9.132	9132	Teren - Pădure	-	-	3.150.540,00	3.265.009,55
								Pădure	Intravilan	-	0	masă lemnoasă	-	114.469,55	-	
1193	Cluj	Cluj- Napoca	COMPOSESORATUL MANASTUR	UP II Făget- Chinteni (CARTIER FAGET)	UA10	-	-	Pădure	Intravilan	18.393	18393	Teren - Pădure	-	-	6.345.585,00	6.576.137,56
								Pădure	Intravilan	-	0	masă lemnoasă	-	230.552,56	-	
1194	Cluj	Cluj- Napoca	COMPOSESORATUL MANASTUR	UP II Făget- Chinteni (CARTIER FAGET)	UA9	-	-	Pădure	Intravilan	23.310	23310	Teren - Pădure	-	-	8.041.950,00	8.316.529,95
								Pădure	Intravilan	-	0	masă lemnoasă	-	274.579,95	-	
1195	Cluj	Cluj- Napoca	COMPOSESORATUL MANASTUR	UP II Făget- Chinteni (CARTIER FAGET)	UA8	-	-	Pădure	Intravilan	32.712	32712	Teren - Pădure	-	-	11.285.640,00	11.729.666,25
								Pădure	Intravilan	-	0	masă lemnoasă	-	444.026,25	-	
1196	Cluj	Cluj- Napoca	COMPOSESORATUL MANASTUR	UP II Făget- Chinteni (CARTIER FAGET)	UA2	-	-	Pădure	Intravilan	18.826	18826	Teren - Pădure	-	-	6.494.970,00	6.722.747,25
								Pădure	Intravilan	-	0	masă lemnoasă	-	227.777,25	-	
1197	Cluj	Cluj- Napoca	COMPOSESORATUL MANASTUR	UP II Făget- Chinteni (CARTIER FAGET)	UA2B	-	-	Pădure	Intravilan	7.955	7955	Teren - Pădure	-	-	2.744.475,00	2.840.724,34
								Pădure	Intravilan	-	0	masă lemnoasă	-	96.249,34	-	
1198	Cluj	Cluj- Napoca	COMPOSESORATUL MANASTUR	UP II Făget- Chinteni	UA2A	-	-	Pădure	Intravilan	35.360	35360	Teren - Pădure	-	-	12.199.200,00	12.627.021,84

				(CARTIER FAGET)				Pădure	Intravilan	-	0	masă lemnoasă	-	427.821,84	-	
1199	Cluj	Cluj-Napoca	COMPOSESORATUL MANASTUR	UP II Făget-Chinteni (CARTIER FAGET)	UA2	-	-	Pădure	Intravilan	1.387	1387	Teren - Pădure	-	-	1.595.050,00	1.611.833,28
								Pădure	Intravilan	-	0	masă lemnoasă	-	16.783,28	-	
1200	Cluj	Cluj-Napoca	COMPOSESORATUL MANASTUR	UP II Făget-Chinteni (CARTIER FAGET)	UA2A	-	-	Pădure	Intravilan	2.790	2790	Teren - Pădure	-	-	962.550,00	996.305,42
								Pădure	Intravilan	-	0	masă lemnoasă	-	33.755,42	-	
1201	Cluj	Cluj-Napoca	MUNICIPIUL CLUJ-NAPOCA *)	99 (CARTIER COLONIA SOPOR)	5732/2	-	-	Pășune	Intravilan	836	836	-	-	-	543.400,00	543.400,00
1202	Cluj	Cluj-Napoca	MUNICIPIUL CLUJ-NAPOCA *)	82 (CARTIER FAGET)	-	-	-	Arabil	Intravilan	2.403	2403	-	-	-	3.123.900,00	3.123.900,00
1203	Cluj	Cluj-Napoca	MUNICIPIUL CLUJ-NAPOCA *)	85 (CARTIER FAGET)	-	-	-	Fâneață	Intravilan	2.685	2685	-	-	-	1.047.150,00	1.047.150,00
1204	Cluj	Cluj-Napoca	HEDES CRISTIANA	CARTIER FAGET	-	16126	317681	Fâneață	Intravilan	1.505	984	-	-	-	1.279.200,00	1.279.200,00
1205	Cluj	Cluj-Napoca	HEDES CRISTIANA	CARTIER FAGET	-	15813	317635	Fâneață	Intravilan	1.505	1089	-	-	-	1.415.700,00	1.415.700,00
1206	Cluj	Cluj-Napoca	MUNICIPIUL CLUJ-NAPOCA *)	85 (CARTIER FAGET)	-	-	-	Fâneață	Intravilan	6.071	6071	-	-	-	2.367.690,00	2.367.690,00
1207	Cluj	Cluj-Napoca	MUNICIPIUL CLUJ-NAPOCA *)	85 (CARTIER FAGET)	-	-	-	Fâneață	Intravilan	1.498	1498	-	-	-	1.947.400,00	1.947.400,00
1208	Cluj	Cluj-Napoca	MUNICIPIUL CLUJ-NAPOCA *)	127 (CARTIER FAGET)	-	-	-	Fâneață	Intravilan	4.916	4916	-	-	-	1.917.240,00	1.917.240,00
1209	Cluj	Cluj-Napoca	UNIVERSITATEA DE ȘTIINȚE AGRICOLE ȘI MEDICINĂ VETERINARĂ CLUJ-NAPOCA - DOMENIU PRIVAT	CARTIER MANASTUR	CALEA FLORESTI	331802	331802	Ape Curgătoare	Extravilan	2.845	85	-	-	-	5.525,00	5.525,00
1210	Cluj	Cluj-Napoca	MUNICIPIUL CLUJ-NAPOCA *)	77 CARTIER GRIGORESCU	4540	-	-	Ape Curgătoare	Intravilan	4.190,00	4190	-	-	-	3.812.900,00	3.812.900,00
1211	Cluj	Cluj-Napoca	MUNICIPIUL CLUJ-NAPOCA *)	79 CALEA FLORESTI	4641	-	-	Drum	Intravilan	33,00	33	-	-	-	34.320,00	34.320,00
1212	Cluj	Cluj-Napoca	MUNICIPIUL CLUJ-NAPOCA *)	80 CALEA FLORESTI	4646	-	-	Ape Curgătoare	Intravilan	602,00	602	-	-	-	626.080,00	626.080,00

1213	Cluj	Cluj-Napoca	MUNICIPIUL CLUJ-NAPOCA *)	80 CALEA FLORESTI	4644/1	-	-	Drum	Intravilan	11,00	11	-	-	-	11.440,00	11.440,00
1214	Cluj	Cluj-Napoca	MUNICIPIUL CLUJ-NAPOCA *)	80 CARTIER COLONIA FAGET	4646	-	-	Pârâu	Intravilan	4.591,00	4591	-	-	-	1.790.490,00	1.790.490,00
1215	Cluj	Cluj-Napoca	MUNICIPIUL CLUJ-NAPOCA *)	80 CARTIER COLONIA FAGET	4651/1	-	-	Drum	Intravilan	384,00	384	-	-	-	499.200,00	499.200,00
1216	Cluj	Cluj-Napoca	MUNICIPIUL CLUJ-NAPOCA *)	80 CARTIER COLONIA FAGET	4646	-	-	Pârâu	Intravilan	1.771,00	1771	-	-	-	2.302.300,00	2.302.300,00
1217	Cluj	Cluj-Napoca	MUNICIPIUL CLUJ-NAPOCA *)	81 CARTIER COLONIA FAGET	4661	-	-	Drum	Intravilan	15,00	15	-	-	-	19.500,00	19.500,00
1218	Cluj	Cluj-Napoca	MUNICIPIUL CLUJ-NAPOCA *)	81 CARTIER COLONIA FAGET	4722	-	-	Drum	Intravilan	81,00	81	-	-	-	105.300,00	105.300,00
1219	Cluj	Cluj-Napoca	MUNICIPIUL CLUJ-NAPOCA *)	88 CARTIER COLONIA FAGET	7479	-	-	Drum	Intravilan	135,00	135	-	-	-	175.500,00	175.500,00
1220	Cluj	Cluj-Napoca	MUNICIPIUL CLUJ-NAPOCA *)	88 CARTIER COLONIA FAGET	4778	-	-	Neproductiv	Intravilan	529,00	529	-	-	-	687.700,00	687.700,00
1221	Cluj	Cluj-Napoca	MUNICIPIUL CLUJ-NAPOCA *)	88 CARTIER COLONIA FAGET	4844	-	-	Ape Curgătoare	Intravilan	270,00	270	-	-	-	351.000,00	351.000,00
1222	Cluj	Cluj-Napoca	MUNICIPIUL CLUJ-NAPOCA *)	88 CARTIER COLONIA FAGET	5007	-	-	Drum	Intravilan	150,00	150	-	-	-	195.000,00	195.000,00
1223	Cluj	Cluj-Napoca	MUNICIPIUL CLUJ-NAPOCA *)	124 CARTIER COLONIA FAGET	7196	-	-	Drum	Intravilan	1.285,00	1285	-	-	-	1.670.500,00	1.670.500,00
1224	Cluj	Cluj-Napoca	MUNICIPIUL CLUJ-NAPOCA *)	124 CARTIER COLONIA FAGET	7216	-	-	Ape Curgătoare	Intravilan	431,00	431	-	-	-	560.300,00	560.300,00
1225	Cluj	Cluj-Napoca	MUNICIPIUL CLUJ-NAPOCA *)	122 CARTIER COLONIA	7038	-	-	Drum	Intravilan	349,00	349	-	-	-	453.700,00	453.700,00

				FAGET												
1226	Cluj	Cluj- Napoca	MUNICIPIUL CLUJ-NAPOCA *)	122 CARTIER COLONIA BECAS	7021	-	-	Drum	Intravilan	2.996,00	2996	-	-	-	1.168.440,00	1.168.440,00
1227	Cluj	Cluj- Napoca	MUNICIPIUL CLUJ-NAPOCA *)	122 CARTIER COLONIA BECAS	7023	-	-	Drum	Intravilan	1.385,00	1385	-	-	-	900.250,00	900.250,00
1228	Cluj	Cluj- Napoca	MUNICIPIUL CLUJ-NAPOCA *)	122 CARTIER COLONIA BECAS	7005	-	-	Ape Curgătoare	Intravilan	4.019,00	4019	-	-	-	1.567.410,00	1.567.410,00
1229	Cluj	Cluj- Napoca	MUNICIPIUL CLUJ-NAPOCA *)	122 CARTIER COLONIA BECAS	6983	-	-	Drum	Intravilan	417,00	417	-	-	-	271.050,00	271.050,00
1230	Cluj	Cluj- Napoca	MUNICIPIUL CLUJ-NAPOCA *)	122 CARTIER COLONIA BECAS	6986	-	-	Drum	Intravilan	570,00	570	-	-	-	370.500,00	370.500,00
1231	Cluj	Cluj- Napoca	MUNICIPIUL CLUJ-NAPOCA *)	122 CARTIER COLONIA BECAS	7005	-	-	Ape Curgătoare	Intravilan	3.027,00	3027	-	-	-	1.180.530,00	1.180.530,00
1232	Cluj	Cluj- Napoca	MUNICIPIUL CLUJ-NAPOCA *)	122 CARTIER COLONIA BECAS	7009	-	-	Drum	Intravilan	624,00	624	-	-	-	405.600,00	405.600,00
1233	Cluj	Cluj- Napoca	MUNICIPIUL CLUJ-NAPOCA *)	122 CARTIER COLONIA BECAS	7009	-	-	Drum	Intravilan	152,00	152	-	-	-	98.800,00	98.800,00
1234	Cluj	Cluj- Napoca	MUNICIPIUL CLUJ-NAPOCA *)	92 CARTIER COLONIA BECAS	7012	-	-	Drum	Intravilan	1.344,00	1344	-	-	-	873.600,00	873.600,00
1235	Cluj	Cluj- Napoca	MUNICIPIUL CLUJ-NAPOCA *)	92 CARTIER COLONIA BECAS	5286	-	-	Drum	Intravilan	1.169,00	1169	-	-	-	759.850,00	759.850,00
1236	Cluj	Cluj- Napoca	MUNICIPIUL CLUJ-NAPOCA *)	92 CARTIER COLONIA BECAS	5289	-	-	Drum	Intravilan	698,00	698	-	-	-	453.700,00	453.700,00
1237	Cluj	Cluj- Napoca	MUNICIPIUL CLUJ-NAPOCA *)	93 CARTIER COLONIA BORHANCI	5428	-	-	Drum	Intravilan	97,00	97	-	-	-	63.050,00	63.050,00

1238	Cluj	Cluj-Napoca	MUNICIPIUL CLUJ-NAPOCA *)	93 CARTIER COLONIA BORHANCI	5444	-	-	Drum	Intravilan	104,00	104	-	-	-	67.600,00	67.600,00
1239	Cluj	Cluj-Napoca	MUNICIPIUL CLUJ-NAPOCA *)	94 CARTIER COLONIA BORHANCI	5464	-	-	Drum	Intravilan	262,00	262	-	-	-	170.300,00	170.300,00
1240	Cluj	Cluj-Napoca	MUNICIPIUL CLUJ-NAPOCA *)	94 CARTIER COLONIA BORHANCI	5453/1	-	-	Ape Curgătoare	Intravilan	1.553,00	1553	-	-	-	1.009.450,00	1.009.450,00
1241	Cluj	Cluj-Napoca	MUNICIPIUL CLUJ-NAPOCA *)	94 CARTIER COLONIA BORHANCI	5498	-	-	Ape Curgătoare	Intravilan	1.880,00	1880	-	-	-	1.222.000,00	1.222.000,00
1242	Cluj	Cluj-Napoca	MUNICIPIUL CLUJ-NAPOCA *)	99 CARTIER COLONIA SOPOR	5725/2	-	-	Ape Curgătoare	Intravilan	3.013,00	3013	-	-	-	2.350.140,00	2.350.140,00
1243	Cluj	Cluj-Napoca	MUNICIPIUL CLUJ-NAPOCA *)	142 CARTIER SOMESENI	2894	-	-	Ape Curgătoare	Intravilan	1.236,00	1236	-	-	-	803.400,00	803.400,00
1244	Cluj	Cluj-Napoca	MUNICIPIUL CLUJ-NAPOCA *)	142 CARTIER SOMESENI	2894	-	-	Ape Curgătoare	Intravilan	769,00	769	-	-	-	999.700,00	999.700,00
1245	Cluj	Cluj-Napoca	MUNICIPIUL CLUJ-NAPOCA *)	46 CARTIER SOMESENI	2890/1	-	-	Drum	Intravilan	1.417,00	1417	-	-	-	921.050,00	921.050,00
1246	Cluj	Cluj-Napoca	MUNICIPIUL CLUJ-NAPOCA *)	46 CARTIER SOMESENI	2890/1	-	-	Drum	Intravilan	44,00	44	-	-	-	57.200,00	57.200,00
1247	Cluj	Cluj-Napoca	MUNICIPIUL CLUJ-NAPOCA *)	46 CARTIER SOMESENI	2800/1	-	-	Ape Curgătoare	Intravilan	2.243,00	2243	-	-	-	1.457.950,00	1.457.950,00
1248	Cluj	Cluj-Napoca	MUNICIPIUL CLUJ-NAPOCA *)	46 CARTIER SOMESENI	2965/1	-	-	Drum	Intravilan	462,00	462	-	-	-	600.600,00	600.600,00
1249	Cluj	Cluj-Napoca	MUNICIPIUL CLUJ-NAPOCA *)	46 CARTIER SOMESENI	2966	-	-	Drum	Intravilan	988,00	988	-	-	-	1.284.400,00	1.284.400,00
1250	Cluj	Cluj-Napoca	MUNICIPIUL CLUJ-NAPOCA *)	46 CARTIER SOMESENI	2758	-	-	Drum	Intravilan	119,00	119	-	-	-	154.700,00	154.700,00
1251	Cluj	Cluj-Napoca	MUNICIPIUL CLUJ-NAPOCA *)	46 CARTIER SOMESENI	2758	-	-	Drum	Intravilan	332,00	332	-	-	-	431.600,00	431.600,00
1252	Cluj	Cluj-Napoca	MUNICIPIUL CLUJ-NAPOCA *)	43 CARTIER SOMESENI	2685	-	-	Drum	Extravilan	25,00	25	-	-	-	1.625,00	1.625,00
1253	Cluj	Cluj-Napoca	MUNICIPIUL CLUJ-NAPOCA *)	14 CARTIER SOMESENI	784	-	-	Drum	Extravilan	1.022,00	1022	-	-	-	66.430,00	66.430,00

1254	Cluj	Cluj-Napoca	MUNICIPIUL CLUJ-NAPOCA *)	14 CARTIER SOMESENI	783	-	-	Drum	Intravilan	407,00	407	-	-	-	529.100,00	529.100,00
1255	Cluj	Cluj-Napoca	MUNICIPIUL CLUJ-NAPOCA *)	13 CARTIER SOMESENI	779	-	-	Drum	Intravilan	99,00	99	-	-	-	128.700,00	128.700,00
1256	Cluj	Cluj-Napoca	MUNICIPIUL CLUJ-NAPOCA *)	13 CARTIER SOMESENI	779	-	-	Drum	Extravilan	34,00	34	-	-	-	2.210,00	2.210,00
1257	Cluj	Cluj-Napoca	MUNICIPIUL CLUJ-NAPOCA *)	142 CARTIER SOMESENI	2894	-	-	Ape Curgătoare	Intravilan	632,00	632	-	-	-	821.600,00	821.600,00
1258	Cluj	Cluj-Napoca	MUNICIPIUL CLUJ-NAPOCA *)	78 CALEA FLORESTI	-	-	-	Drum	Intravilan	3505	3505	-	-	-	911.300,00	911.300,00
1259	Cluj	Cluj-Napoca	MUNICIPIUL CLUJ-NAPOCA *)	127 CARTIER COLONIA FAGET	-	-	-	Drum	Intravilan	209	209	-	-	-	271.700,00	271.700,00
1260	Cluj	Cluj-Napoca	MUNICIPIUL CLUJ-NAPOCA *)	81 (CARTIER MAMASTUR)	-	-	-	Arabil	Intravilan	389,00	389	-	-	-	404.560,00	404.560,00
1261	Cluj	Cluj-Napoca	S.C. MANASTIUR HOLDING S.R.L.	CARTIER GRIGORESCU	-	300140	-	Drum	Intravilan	10.614,00	1256	-	-	-	979.680,00	979.680,00
1262	Cluj	Cluj-Napoca	MUNICIPIUL CLUJ-NAPOCA *)	93 (CARTIER COLOANA BORHANCI)	5454	-	-	Ape Curgătoare	Intravilan	3.607,00	3607	-	-	-	1.406.730,00	1.406.730,00
1263	Cluj	Cluj-Napoca	MUNICIPIUL CLUJ-NAPOCA *)	122 (CARTIER BECAS)	7022	-	-	Arabil	Intravilan	2.478,00	2478	-	-	-	966.420,00	966.420,00
1264	Cluj	Cluj-Napoca	MUNICIPIUL CLUJ NAPOCA - domeniul privat	122 (CARTIER BECAS)	7022	13118/1	-	Arabil	Intravilan	51.740,00	17828	-	-	-	6.952.920,00	6.952.920,00
1265	Cluj	Cluj-Napoca	MUNICIPIUL CLUJ NAPOCA - domeniul privat	(CARTIER GRIGORESCU)	-	21075/2	295125	Arabil	Intravilan	4.799,00	652	-	-	-	593.320,00	593.320,00
1266	CLUJ	FELEACU	COMUNA FELEACU *)	126	39/1	-	-	Livadă	Extravilan	182,00	182	-	-	-	709,80	709,80
1267	CLUJ	FELEACU	CORCEA VIOREL	-	-	21816	287806	Livadă	Extravilan	1.400,00	573	-	-	-	2.234,70	2.234,70
1268	CLUJ	FELEACU	CAREAN VASILE, FIT ROZALIA	125	21	22168	287785	Livadă	Extravilan	1.400,00	1400	-	-	-	5.460,00	5.460,00
1269	CLUJ	FELEACU	MURESAN MIRCEA VLAD	-	-	333705	333705	Arabil	Intravilan	98,00	98	-	-	-	15.288,00	15.288,00
1270	CLUJ	FELEACU	MURESAN MIRCEA VLAD	-	-	333704	333704	Arabil	Intravilan	2.002,00	182	-	-	-	28.392,00	28.392,00
1271	CLUJ	FELEACU	COMUNA FELEACU *)	125	7331/1	-	-	Livadă	Extravilan	53,00	53	-	-	-	206,70	206,70
1272	CLUJ	FELEACU	BALEA ROZALIA, BALEA VASILE GAVRIL, BALEA AUREL, BRIA MARIA	-	-	60819	60819	Livadă	Intravilan	2.782,00	1829	-	-	-	261.547,00	261.547,00
1273	CLUJ	FELEACU	COMUNA FELEACU *)	125	7332/1	-	-	Livadă	Extravilan	1.492,00	1343	-	-	-	5.237,70	5.237,70

1274	CLUJ	FELEACU	POP IOAN, POP LUCIA	125	330	264215	264215	Livadă	Intravilan	4.100,00	156	-	-	-	24.336,00	24.336,00
1275	CLUJ	FELEACU	POP LUCIAN MARIAN, POP ALEXANDRA, LUP OANA FLORINA, LUP OVIDIU VLAD	-	-	278673	278673	Livadă	Intravilan	2.800,00	2636	-	-	-	239.876,00	239.876,00
1276	CLUJ	FELEACU	BALEA IOAN, BALEA STEFAN, ZIRBO MARIA, BALEA ROZALIA, BALEA VASILE, BALEA GRIGORE, BALEA DANIEL, BALEA GABRIEL	125	7332/1/1	61371	61371	Livadă	Extravilan	2.900,00	2280	-	-	-	8.892,00	8.892,00
1277	CLUJ	FELEACU	COMUNA FELEACU *)	125	16	-	-	Livadă	Extravilan	2.100,00	858	-	-	-	3.346,20	3.346,20
1278	CLUJ	FELEACU	MUREȘAN ANA, MUREȘAN ANTON FLORIN	-	-	61746	61746	Livadă	Intravilan	300,00	125	-	-	-	19.500,00	19.500,00
1279	CLUJ	FELEACU	COMUNA FELEACU *)	125	7374/1	-	-	Livadă	Extravilan	226,00	226	-	-	-	881,40	881,40
1280	CLUJ	FELEACU	SIMON DORIN	-	-	290716	290716	Arabil	Extravilan	10.285,00	270	-	-	-	1.053,00	1.053,00
1281	CLUJ	FELEACU	KALLOS FRANCISC, KALLOS SORINA AURELIA, SUCIU MIRCEA ALEXANDRU, SUCIU AUGUSTA IULIA	-	-	334010	334010	Arabil	Intravilan	7.148,00	4037	-	-	-	367.367,00	367.367,00
1282	CLUJ	FELEACU	COMUNA FELEACU *)	124	7219/1	-	-	Arabil	Intravilan	1.073,00	1073	-	-	-	153.439,00	153.439,00
1283	CLUJ	FELEACU	MARCO INSTAL GRUP IMPEX SRL	-	-	307505	307505	Arabil	Intravilan	2.222,00	2222	-	-	-	317.746,00	317.746,00
1284	CLUJ	FELEACU	DIBOS ALEXANDRU LUCIAN	-	-	60301	60301	Arabil	Extravilan	2.222,00	2222	-	-	-	8.665,80	8.665,80
1285	CLUJ	FELEACU	PIRV IOAN, CIOBANU ELENA LILIANA	-	-	326576	326576	Arabil	Intravilan	1.600,00	1600	-	-	-	228.800,00	228.800,00
1286	CLUJ	FELEACU	COMUNA FELEACU *)	124	7219/1	-	-	Arabil	Intravilan	170,00	170	-	-	-	26.520,00	26.520,00
1287	CLUJ	FELEACU	COROIAN MIHAELA NELI	-	-	60919	60919	Arabil	Intravilan	1.967,00	1127	-	-	-	161.161,00	1.235.097,50
								-	-	-	0	Panou publicitar S = 1 mp	23.079,42	-	-	
												Împrejmuire L = 134,77 ml H = 2,00 m	241.777,38	-	-	
												Platformă pavată S = 1.041 mp	457.415,40	-	-	
												Piscină S = 130 mp	339.639,30	-	-	
												Anexă S = 37	12.025,00	-	-	

												mp				
1288	CLUJ	FELEACU	COMUNA FELEACU *)	124	7168/2	-	-	Arabil	Intravilan	334,00	334	-	-	-	52.104,00	96.778,50
								-	-	-	0	Platformă pietruită S = 145 mp	44.674,50	-	-	
1289	CLUJ	FELEACU	IMB FEUDA SRL	-	-	58100	58100	Arabil	Intravilan	3.726,00	419	-	-	-	65.364,00	119.281,50
								-	-	-	0	Platformă pietruită S = 175 mp	53.917,50	-	-	
1290	CLUJ	FELEACU	NICHIFOR STEFAN	124	207/1	-	-	Arabil	Extravilan	1.122,00	63	-	-	-	245,70	2.282,44
								-	-	-	0	Împrejmuire L = 16,32 ml H = 1,50 m	2.036,74	-	-	
1291	CLUJ	FELEACU	PRIGOANA AURELIA	-	-	58550	58550	Arabil	Extravilan	1.122,00	73	-	-	-	284,70	2.531,10
								-	-	-	0	Împrejmuire L = 18,00 ml H = 1,50 m	2.246,40	-	-	
1292	CLUJ	FELEACU	RUNCAN ILEANA	124	210	-	-	Arabil	Extravilan	2.990,00	81	-	-	-	315,90	2.729,53
								-	-	-	0	Împrejmuire L = 19,34 ml H = 1,50 m	2.413,63	-	-	
1293	CLUJ	FELEACU	SALAJAN MARIA DANIELA, SALAJAN IULIA, SALAJAN ALEXANDRU	-	-	53460	53460	Arabil	Intravilan	5.500,00	199	-	-	-	31.044,00	105.521,91
								Curți- construcții	Intravilan	300,00	0	-	-	-	-	
								-	-	-	0	Împrejmuire L = 78,37 ml H = 2,70 m	74.477,91	-	-	
1294	CLUJ	FELEACU	COMUNA FELEACU *)	124	7168/2	-	-	Arabil	Extravilan	4,00	4	-	-	-	15,60	15,60
1295	CLUJ	FELEACU	MUTESCU IOAN	-	-	58206	58206	Arabil	Intravilan	2.900,00	96	-	-	-	14.976,00	14.976,00
1296	CLUJ	FELEACU	COMUNA FELEACU *)	124	7168/2	-	-	Arabil	Extravilan	8,00	8	-	-	-	31,20	31,20
1297	CLUJ	FELEACU	SABAU ERIKA, SABAU CIPRIAN SORIN, POP MARIA VALENTINA, SUCIU SUZANA CRISTINA, IURASOG DAN GHEORGHE	-	-	58204	58204	Arabil	Extravilan	1.900,00	235	-	-	-	916,50	916,50
1298	CLUJ	FELEACU	POP MARIA VALENTINA, SUCIU	-	-	260010	260010	Arabil	Extravilan	3.300,00	373	-	-	-	1.454,70	1.454,70



1311	CLUJ	FLOREȘTI	COMUNA FLOREȘTI *)	15	435	-	-	Pășune	Extravilan	36.027,00	36016	-	-	-	117.052,00	117.052,00
1312	CLUJ	FLOREȘTI	KEREKES GABOR	-	-	80064	80064	Fânețe	Extravilan	18.000,00	16533	-	-	-	53.732,25	53.732,25
1313	CLUJ	FLOREȘTI	COMUNA FLOREȘTI *)	15	437	-	-	Pășune	Extravilan	3.837,00	3837	-	-	-	12.470,25	12.470,25
1314	CLUJ	FLOREȘTI	ASOCIATIA COLONI URBARIALI FLORESTI 1892	-	-	59146	59146	Pășune	Extravilan	293.000,00	184546	-	-	-	599.774,50	599.774,50
1315	CLUJ	FLOREȘTI	ASOCIATIA COLONI URBARIALI FLORESTI 1892	-	-	65179	65179	Pășune	Extravilan	1.349.721,00	57778	-	-	-	187.778,50	187.778,50
1316	CLUJ	FLOREȘTI	STECKO NICOLAE GABRIEL	-	-	81746	81746	Fânețe	Extravilan	2.900,00	324	-	-	-	1.053,00	1.053,00
1317	CLUJ	FLOREȘTI	POPA IOAN, POPA JENICA	16	64	78025	78025	Arabil	Extravilan	4.300,00	353	-	-	-	1.147,25	1.147,25
1318	CLUJ	FLOREȘTI	KADAR ȘTEFAN, KIRALY ANA	15	403	79791	79791	Pășune	Extravilan	4.005,00	4005	-	-	-	13.016,25	13.016,25
1319	CLUJ	FLOREȘTI	KADAR ȘTEFAN, KIRALY ANA	16	433	79792	79792	Pășune	Extravilan	1.858,00	1854	-	-	-	6.025,50	6.025,50
1320	CLUJ	FLOREȘTI	KADAR ȘTEFAN, KIRALY ANA	16	421	79794	79794	Arabil	Extravilan	4.124,00	171	-	-	-	555,75	555,75
1321	CLUJ	FLOREȘTI	ȘTECKO NICOLAE GABRIEL	-	-	81757	81757	Fânețe	Extravilan	4.000,00	2228	-	-	-	7.241,00	7.241,00
1322	CLUJ	FLOREȘTI	GALATEAN VASILE	-	-	66790	9296	Arabil	Extravilan	4.000,00	2276	-	-	-	7.397,00	7.397,00
1323	CLUJ	FLOREȘTI	BADIU IOAN RADU, BADIU ELENA ADRIANA SMARANDA, SINTAMARIAN LORIN LUCIAN, SINTAMARIAN CRISTINA MIRELA	-	-	9075	68924	Fânețe	Extravilan	3.365,00	1712	-	-	-	5.564,00	5.564,00
1324	CLUJ	FLOREȘTI	BRANDUSAN OVIDIU, BRANDUSAN LUMINITA	-	-	8634	69310	Arabil	Extravilan	4.241,00	2768	-	-	-	8.996,00	8.996,00
1325	CLUJ	FLOREȘTI	COMUNA FLOREȘTI *)	15	403	-	-	Pășune	Extravilan	2.688,00	2688	-	-	-	8.736,00	8.736,00
1326	CLUJ	FLOREȘTI	GHEORGHIU NICOLAE	16	99	55352	55352	Arabil	Extravilan	4.339,00	2870	-	-	-	9.327,50	9.327,50
1327	CLUJ	FLOREȘTI	TOPAN DUMITRU, TOPAN MARIANA DOINA	-	-	66711	66711	Arabil	Extravilan	4.364,00	2843	-	-	-	9.239,75	9.239,75
1328	CLUJ	FLOREȘTI	COMUNA FLOREȘTI *)	16	433	-	-	Pășune	Extravilan	32.027,00	32027	-	-	-	104.087,75	104.087,75
1329	CLUJ	FLOREȘTI	GRĂDINARU VASILE TICU, GRĂDINARU ȘTEFAN	16	100	65279	65279	Fânețe	Extravilan	2.871,00	2153	-	-	-	6.997,25	6.997,25
1330	CLUJ	FLOREȘTI	BATIN DIANA MONICA, BATIN VICTOR RADU DANIEL, GHEORGHIU NICOLAE, GHEORGHIU EMILIA AURELIA	-	-	69424	8615	Arabil	Extravilan	2.880,00	2880	-	-	-	9.360,00	9.360,00
1331	CLUJ	FLOREȘTI	TALOȘ CRISTINA MIHAELA	16	136/1	51447	51447	Arabil	Extravilan	6.000,00	3564	-	-	-	11.583,00	11.583,00
1332	CLUJ	FLOREȘTI	POP IOACHIM, SELEJAN ANA, TOPAN MARIANA, CÂNTĂ MARIA, CÂNTĂ ELENA	16	36	66482	66482	Arabil	Extravilan	2.780,00	1160	-	-	-	3.770,00	3.770,00



			ELENA ADRIANA SMARANDA, COLTAN DAN MIHAI, COLȚAN JUDIT														
1354	CLUJ	FLOREȘTI	DRÎNDA VASILE, DRÎNDA SUSANA	-	-	80655	80655	Arabil	Extravilan	5.760,00	493	-	-	-	1.602,25	1.602,25	
1355	CLUJ	FLOREȘTI	COMUNA FLOREȘTI *)	22	530	-	-	Arabil	Extravilan	93,00	93	-	-	-	302,25	302,25	
1356	CLUJ	FLOREȘTI	CÂNTĂ MARIA, CÂNTĂ ELENA VIORICA, CÂNTĂ LAURA, NICOLICEA DELIA	22	9	64789	64789	Arabil	Extravilan	2.880,00	256	-	-	-	832,00	832,00	
1357	CLUJ	FLOREȘTI	ABRUDAN ADRIAN, ARUNCUTEAN VICTORIA, DAN CORNELIA, ABRUDAN EMIL, LUCACIU ROZALIA, GABOR ABRUDAN GABRIELA MIRELA, ABRUDAN CORNELIA MARIA	22	2728	54951	54951	Arabil	Extravilan	3.350,00	211	-	-	-	685,75	685,75	
1358	CLUJ	FLOREȘTI	COMUNA FLOREȘTI *)	22	530	-	-	Arabil	Extravilan	33,00	33	-	-	-	107,25	107,25	
1359	CLUJ	FLOREȘTI	POPA MIHAI, POPA OANA JULIETA	-	-	66381	66381	Arabil	Extravilan	900,00	80	-	-	-	260,00	4.206,18	
								-	-	-	0	Împrejmuire L = 8,16 ml, H = 2,00 m	3.946,18	-	-		
1360	CLUJ	FLOREȘTI	MAJA MARIANA	-	-	9008	62378	Arabil	Extravilan	2.880,00	22	-	-	-	71,50	71,50	
1361	CLUJ	FLOREȘTI	FODOR LUCIAN, FODOR ADRIANA	-	-	11693	57605	Arabil	Extravilan	3.555,00	1180	-	-	-	3.835,00	3.835,00	
1362	CLUJ	FLOREȘTI	TĂȚAR HOREA DAN	22	28/1	59051	59051	Arabil	Extravilan	2.900,00	2556	-	-	-	8.307,00	8.307,00	
1363	CLUJ	FLOREȘTI	TĂȚAR HOREA DAN	22	19	64172	64172	Arabil	Extravilan	2.880,00	2880	-	-	-	9.360,00	9.360,00	
1364	CLUJ	FLOREȘTI	COMUNA FLOREȘTI *)	22	530	-	-	Fânețe	Extravilan	6.643,00	6643	-	-	-	21.589,75	21.589,75	
1365	CLUJ	FLOREȘTI	SALANȚĂ LUCIAN	-	-	11694	66660	Arabil	Extravilan	920,00	326	-	-	-	1.059,50	1.059,50	
1366	CLUJ	FLOREȘTI	SALANȚĂ VASILE, SALANȚĂ TODORICA	-	-	11695	66659	Arabil	Extravilan	920,00	920	-	-	-	2.990,00	2.990,00	
1367	CLUJ	FLOREȘTI	SALANȚĂ LUCIAN, SALANȚĂ VASILE, SALANȚĂ TODORICA	-	-	11696	66658	Drum	Extravilan	160,00	160	-	-	-	520,00	520,00	
1368	CLUJ	FLOREȘTI	COMUNA FLOREȘTI *)	22	533	-	-	Arabil	Extravilan	327,00	327	-	-	-	1.062,75	1.062,75	
1369	CLUJ	FLOREȘTI	VANEA ROZALIA, BODEA MARIA, FLUERAȘ NICOLAE	22	33	81433	81433	Arabil	Extravilan	2.880,00	574	-	-	-	1.865,50	1.865,50	
1370	CLUJ	FLOREȘTI	UTA MARIA, UTA OVIDIU VASILE, UTA ADRIAN IOAN, GAL LACRAMIOARA GABRIELA	22	42	72104	72104	Arabil	Extravilan	2.880,00	565	-	-	-	1.836,25	1.836,25	

1371	CLUJ	FLOREȘTI	INCZE ROZALIA, GAL MARTIN, GAL IOSIF MARIUS, SZEKELY ANDRAS, SZEKELY ZSOLT, GHEVALD JÚLIA	22	35	84168	84168	Arabil	Extravilan	5.755,00	2997	-	-	-	9.740,25	9.740,25
1372	CLUJ	FLOREȘTI	COMUNA FLOREȘTI *)	22	533	-	-	Arabil	Extravilan	2.211,00	2211	-	-	-	7.185,75	7.185,75
1373	CLUJ	FLOREȘTI	BULPRICH IOAN	22	39	76148	76148	Arabil	Extravilan	5.755,00	5695	-	-	-	18.508,75	18.508,75
1374	CLUJ	FLOREȘTI	GHEVALD JÚLIA, SZEKELY ZSOLT, SZEKELY ANDRAS, GAL IOSIF MARIUS, FEKETE IOAN, INCZE ROZALIA, GAL MARTIN	22	40	63536	63536	Arabil	Extravilan	5.755,00	5755	-	-	-	18.703,75	18.703,75
1375	CLUJ	FLOREȘTI	SAMID CONSTRUCT SRL	-	-	12140	61409	Arabil	Extravilan	2.880,00	2880	-	-	-	9.360,00	9.360,00
1376	CLUJ	FLOREȘTI	TOMOIAGA PATRICIA ANTONELA	-	-	79195	79195	Arabil	Extravilan	2.880,00	2880	-	-	-	9.360,00	9.360,00
1377	CLUJ	FLOREȘTI	IANCU GAVRIL, ANTAL ELISABETA CRISTINA, SZEKELY ADRIANA STELA, GOIA ANA MARIA	22	41	74318	74318	Arabil	Extravilan	2.880,00	1144	-	-	-	3.718,00	3.718,00
1378	CLUJ	FLOREȘTI	COMUNA FLOREȘTI *)	22	533	-	-	Arabil	Extravilan	456,00	456	-	-	-	1.482,00	1.482,00
1379	CLUJ	FLOREȘTI	UTA MARIA, UTA OVIDIU VASILE, UTA ADRIAN IOAN, GAL LACRAMIOARA GABRIELA	22	34	72102	72102	Fânețe	Extravilan	2.880,00	17	-	-	-	55,25	55,25
1380	CLUJ	FLOREȘTI	CĂIAN MARIA, RACOLȚA DUMITRU	22	45	62856	62856	Arabil	Extravilan	5.755,00	465	-	-	-	1.511,25	1.511,25
1381	CLUJ	FLOREȘTI	LUGERDEAN MARIAN DANIEL, LUGERDEAN ILEANA VIORELA	-	-	85418	85418	Arabil	Extravilan	2.875,00	463	-	-	-	1.504,75	264.317,38
								-	-	-	0	Împrejmuire L = 55,11 ml, H = 2,20 m	50.278,23	-	-	
												Hală S = 143 mp	167.310,00	-	-	
												Puț forat S = 2 mp H = 60 ml	26.052,00	-	-	
												Foișor S = 6 mp	9.141,60	-	-	
												Fosă septică V = 3 mc	10.030,80	-	-	
1382	CLUJ	FLOREȘTI	TRUȚA RODICA, BOȚOC AURELIA, CĂLIN VICTOR,	22	42	62767	62767	Arabil	Extravilan	5.622,00	440	-	-	-	1.430,00	1.430,00



			CIPRIAN GEORGE													
1395	CLUJ	FLOREȘTI	COMUNA FLOREȘTI *)	22	533	-	-	Arabil	Extravilan	1.875,00	1875	-	-	-	6.093,75	6.093,75
1396	CLUJ	FLOREȘTI	ANTON MARIA DANIELA	-	-	12263	64904	Arabil	Extravilan	2.826,00	2826	-	-	-	9.184,50	9.184,50
1397	CLUJ	FLOREȘTI	BĂLAJ HORIA DAN, CHIDEAN EMIL GAVRIL	22	55	70201	70201	Arabil	Extravilan	2.880,00	2880	-	-	-	9.360,00	9.360,00
1398	CLUJ	FLOREȘTI	POP VICTOR TICU	22	54	11960	66739	Arabil	Extravilan	2.900,00	2900	-	-	-	9.425,00	9.425,00
1399	CLUJ	FLOREȘTI	COMUNA FLOREȘTI *)	22	533	-	-	Arabil	Extravilan	1.866,00	1866	-	-	-	6.064,50	6.064,50
1400	CLUJ	FLOREȘTI	POP IOAN, POP DOREL, POP SORIN	22	50/1	9890	66912	Arabil	Extravilan	2.900,00	345	-	-	-	1.121,25	1.121,25
1401	CLUJ	FLOREȘTI	COMUNA FLOREȘTI *)	22	533	-	-	Arabil	Extravilan	318,00	318	-	-	-	1.033,50	1.033,50
1402	CLUJ	FLOREȘTI	POP DOREL, POP SORINA ANCA	-	-	79514	79514	Arabil	Extravilan	1.991,00	174	-	-	-	565,50	565,50
1403	CLUJ	FLOREȘTI	SALANȚĂ MARIUS CRISTIAN, SALANȚĂ CRISTINA, POP DOREL, POP SORINA ANCA,,MAIER MAXIM MIHAI, MAIER MAXIM BOGDANA DENISA, CHIRA SEBASTIAN ALEXANDRU, CHIRA ANA MARIA, PETRICE ADRIAN VASILE, PETRICE CORNELIA	-	-	80187	80187	Arabil	Extravilan	1.826,00	199	-	-	-	646,75	646,75
1404	CLUJ	FLOREȘTI	SALANȚĂ MARIUS CRISTIAN, SALANȚĂ CRISTINA	-	-	79508	79508	Arabil	Extravilan	2.000,00	783	-	-	-	2.544,75	2.544,75
1405	CLUJ	FLOREȘTI	COMUNA FLOREȘTI *)	22	533	-	-	Arabil	Extravilan	344,00	344	-	-	-	1.118,00	1.118,00
1406	CLUJ	FLOREȘTI	DRÎNDA VASILE	-	-	54294	54294	Arabil	Extravilan	2.722,00	104	-	-	-	338,00	338,00
1407	CLUJ	FLOREȘTI	DRÎNDA VASILE	-	-	54294	54294	Arabil	Extravilan	2.722,00	15	-	-	-	48,75	48,75
1408	CLUJ	FLOREȘTI	COMUNA FLOREȘTI *)	21	519/1	-	-	Arabil	Extravilan	64,00	64	-	-	-	208,00	208,00
1409	CLUJ	FLOREȘTI	VMRM ELENA SRL	-	-	2291/10	67242	Arabil	Extravilan	507,00	507	-	-	-	1.647,75	1.647,75
1410	CLUJ	FLOREȘTI	VMRM ELENA SRL	-	-	2291/9	67182	Arabil	Extravilan	507,00	507	-	-	-	1.647,75	1.647,75
1411	CLUJ	FLOREȘTI	VMRM ELENA SRL	-	-	2291/8	67225	Arabil	Extravilan	507,00	432	-	-	-	1.404,00	1.404,00
1412	CLUJ	FLOREȘTI	REMEYIK ILDIKO	-	-	2291/7	67035	Arabil	Extravilan	507,00	263	-	-	-	854,75	854,75
1413	CLUJ	FLOREȘTI	BRIȘAN CORNEL MIRCEA, BRIȘAN GABRIELA MIHAELA	-	-	2291/6	67228	Arabil	Extravilan	507,00	184	-	-	-	598,00	598,00
1414	CLUJ	FLOREȘTI	SUHALITCA VALERIU, SUHALITCA MARIA	-	-	2291/5	67170	Arabil	Extravilan	507,00	108	-	-	-	351,00	351,00
1415	CLUJ	FLOREȘTI	NALBUȘ DANIELA	-	-	67153	67153	Arabil	Extravilan	507,00	23	-	-	-	74,75	74,75

1416	CLUJ	FLOREȘTI	COMUNA FLOREȘTI *)	21	519/1	-	-	Arabil	Extravilan	35,00	35	-	-	-	113,75	113,75
1417	CLUJ	FLOREȘTI	CHIȘ IOAN LIVIU, CHIȘ ANGELA MARIA, OPRIȘ NICOLAE AURELIAN, SUHALITCA VALERIU, SUHALITCA MARIA, MELEAN RADU CRISTIAN, MIC MARIA NICOLETA, BRIȘAN CORNEL MIRCEA, BRIȘAN GABRIELA MIHAELA, REMENYIK ILDIKO, VMRM ELENA SRL, NALBUȘ DANIELA	-	-	2291/11	67321	Arabil	Extravilan	685,00	553	-	-	-	1.797,25	1.797,25
1418	CLUJ	FLOREȘTI	URSU ADRIAN, TRIF IOAN ANDREI, TRIF ANCA ANDREEA, FILIPAȘ TODERICĂ, FILIPAȘ LENUȚA	21	27	63092	63092	Arabil	Extravilan	5.717,00	5565	-	-	-	18.086,25	18.086,25
1419	CLUJ	FLOREȘTI	COMUNA FLOREȘTI *)	21	519/1	-	-	Arabil	Extravilan	807,00	807	-	-	-	2.622,75	2.622,75
1420	CLUJ	FLOREȘTI	TANȚĂU SORINA LILIANA	-	-	75144	75144	Arabil	Extravilan	1.061,00	1061	-	-	-	3.448,25	3.448,25
1421	CLUJ	FLOREȘTI	CRISAN ADRIANA VALERIA, CRIȘAN VASILE	-	-	75145	75145	Arabil	Extravilan	1.061,00	1061	-	-	-	3.448,25	3.448,25
1422	CLUJ	FLOREȘTI	BUZGARU VASILE, BUZGARU ANDREEA MIHAELA	-	-	75146	75146	Arabil	Extravilan	1.061,00	1061	-	-	-	3.448,25	3.448,25
1423	CLUJ	FLOREȘTI	BUCUR CORNEL TUDOREL	-	-	75147	75147	Arabil	Extravilan	1.061,00	1061	-	-	-	3.448,25	3.448,25
1424	CLUJ	FLOREȘTI	TANȚĂU SORINA LILIANA, CRISAN ADRIANA VALERIA, CRIȘAN VASILE, BUCUR CORNEL TUDOREL, BUZGARU VASILE, BUZGARU ANDREEA MIHAELA	-	-	75148	75148	Arabil	Extravilan	1.516,00	1332	-	-	-	4.329,00	4.329,00
1425	CLUJ	FLOREȘTI	ISTRATE COSMIN SEBASTIAN, ISTRATE CAMELIA CĂLINA	-	-	70406	70406	Arabil	Extravilan	841,00	126	-	-	-	409,50	409,50
1426	CLUJ	FLOREȘTI	MAN ALIN IONUȚ, MAN IOANA SABINA	-	-	70403	70403	Arabil	Extravilan	800,00	36	-	-	-	117,00	6.693,96
								-	-	-	0	Anexă S = 8 mp	2.600,00	-	-	
												Împrejmuire L = 28,12 ml, H = 1,70 m	3.976,96	-	-	
1427	CLUJ	FLOREȘTI	BRICIU ALIN NICOLAE, BRICIU	-	-	70402	70402	Arabil	Extravilan	1.200,00	336	-	-	-	1.092,00	783.634,49

			IRINA AURIȚA					-	-	-	0	Împrejmuire L = 66,23 ml, H = 1,70 m	9.367,49	-	-	
												Casă tip P+1E S = 120 mp	748.800,00	-	-	
												Anexă S = 21 mp	6.825,00	-	-	
												Anexă S = 30 mp	9.750,00	-	-	
												Anexă S = 24 mp	7.800,00	-	-	
1428	CLUJ	FLOREȘTI	PINTEA CRISTIAN VIOREL, PINTEA RARES IOAN	-	-	64136	64136	Arabil	Extravilan	1.007,00	839	-	-	-	2.726,75	2.726,75
1429	CLUJ	FLOREȘTI	PINTEA LAURENȚIU VASILE	-	-	64137	64137	Arabil	Extravilan	1.006,00	619	-	-	-	2.011,75	2.011,75
1430	CLUJ	FLOREȘTI	DOBRESCU RAOUL	-	-	64138	64138	Arabil	Extravilan	1.006,00	460	-	-	-	1.495,00	17.008,29
								-	-	-	0	Împrejmuire L = 68,62 ml, H = 1,70 m	15.513,29	-	-	
1431	CLUJ	FLOREȘTI	PAȘCA VASILE VALENTIN, PAȘCA ELENA MARIA	-	-	64139	64139	Arabil	Extravilan	1.007,00	278	-	-	-	903,50	12.452,35
								-	-	-	0	Împrejmuire L = 51,08 ml, H = 1,70 m	11.548,85	-	-	
1432	CLUJ	FLOREȘTI	CODREANU EUGENIA ADRIANA	-	-	64140	64140	Arabil	Extravilan	1.007,00	23	-	-	-	74,75	2.839,23
								-	-	-	0	Împrejmuire L = 18,95 ml, H = 1,70 m	2.764,48	-	-	
1433	CLUJ	FLOREȘTI	PINTEA CRISTIAN VIOREL, PINTEA RARES IOAN, PINTEA LAURENȚIU VASILE, DOBRESCU RAOUL, PAȘCA VASILE VALENTIN, PAȘCA ELENA MARIA, CODREANU EUGENIA ADRIANA	-	-	64135	64135	Arabil	Extravilan	744,00	693	-	-	-	2.252,25	2.252,25
1434	CLUJ	FLOREȘTI	COMUNA FLOREȘTI *)	21	519/1	-	-	Arabil	Extravilan	211,00	211	-	-	-	685,75	685,75
1435	CLUJ	FLOREȘTI	OLTEAN VICTOR, MANGĂU ROZALIA	-	-	62748	62748	Arabil	Extravilan	2.900,00	2900	-	-	-	9.425,00	9.425,00
1436	CLUJ	FLOREȘTI	MIHU MARIUS TUDOR,	-	-	73291	73291	Arabil	Extravilan	2.820,00	2820	-	-	-	9.165,00	9.165,00



1453	CLUJ	FLOREȘTI	COMUNA FLOREȘTI *)	20	508	-	-	Curți- construcții	Intravilan	78,00	78	-	-	-	15.210,00	27.192,33
								-	-	-	0	Împrejmuire L = 25,55 ml, H = 1,50 m	2.232,33	-	-	
												Anexă S = 15 mp	4.875,00	-	-	
												Anexă S = 15 mp	4.875,00	-	-	
1454	CLUJ	FLOREȘTI	MUREȘAN IOAN	-	-	82846	82846	Fânețe	Extravilan	22.500,00	1286	-	-	-	4.179,50	4.179,50
1455	CLUJ	FLOREȘTI	MIRON VASILE, MIRON VIOREL, CORDOS EUGENIA	20	501/1	80370	80370	Arabil	Extravilan	4.680,00	872	-	-	-	2.834,00	2.834,00
1456	CLUJ	FLOREȘTI	COMUNA FLOREȘTI *)	20	502	-	-	Fânețe	Extravilan	1.433,00	1433	-	-	-	4.657,25	4.657,25
1457	CLUJ	FLOREȘTI	COMUNA FLOREȘTI *)	20	502	-	-	Fânețe	Extravilan	249,00	249	-	-	-	809,25	14.254,54
								-	-	-	0	Împrejmuire L = 63,19 ml, H = 1,60 m	13.445,29	-	-	
1458	CLUJ	FLOREȘTI	COMUNA FLOREȘTI *)	20	502	-	-	Fânețe	Extravilan	153,00	153	-	-	-	497,25	117.648,83
								-	-	-	0	Împrejmuire L = 43,40 ml, H = 1,70 m	21.101,08	-	-	
												Zid de sprijin L = 19,07 ml	96.050,50	-	-	
1459	CLUJ	FLOREȘTI	DEMENY TIHAMER, DEMENY CAZIMIR, DEMENY EUGEN, DEMENY ISTVAN	-	-	63681	63681	Fânețe	Extravilan	713,00	94	-	-	-	305,50	5.186,23
								-	-	-	0	Împrejmuire L = 21,59 ml, H = 1,70 m	4.880,73	-	-	
1460	CLUJ	FLOREȘTI	BRIE IONEL, BRIE ANA	-	-	63682	63682	Fânețe	Extravilan	713,00	205	-	-	-	666,25	59.206,32
								-	-	-	0	Împrejmuire L = 29,90 ml, H = 1,80 m	7.157,53	-	-	
												Zid de sprijin L = 9,04 ml	45.532,54	-	-	
												Anexă S = 18 mp	5.850,00	-	-	
1461	CLUJ	FLOREȘTI	COMUNA FLOREȘTI *)	20	502	-	-	Fânețe	Extravilan	317,00	317	-	-	-	1.030,25	3.566,60
								-	-	-	0	Împrejmuire L =	2.536,35	-	-	

												29,03 ml, H = 1,50 m				
1462	CLUJ	FLOREȘTI	KOVACS DAN FLAVIU, KOVACS RALUCA ȘTEFANA, WOJTUSCISZYN RENATA ELENA	-	-	82277	82277	Curți- construcții	Extravilan	1.604,00	301	-	-	-	978,25	105.206,63
								-	-	-	0	Împrejmuire L = 69,63 ml, H = 1,70 m	9.848,38	-	-	
												Casa tip P S = 20 mp	18.200,00	-	-	
												Casa tip P+1E S = 39 mp	70.980,00	-	-	
												Anexă S = 16 mp	5.200,00	-	-	
1463	CLUJ	FLOREȘTI	BOTA DORIN IOAN	-	-	78205	78205	Arabil	Extravilan	920,00	241	-	-	-	783,25	7.133,41
				-	-	-	-	-	-	-	0	Împrejmuire L = 42,07 ml, H = 1,00 m	2.450,16	-	-	
												Anexă S = 12 mp	3.900,00	-	-	
1464	CLUJ	FLOREȘTI	COMUNA FLOREȘTI *)	20	502	-	-	Fânețe	Extravilan	388,00	388	-	-	-	1.261,00	17.072,02
								-	-	-	0	Împrejmuire L = 57,74 ml, H = 1,60 m	7.686,02	-	-	
												Anexă S = 25 mp	8.125,00	-	-	
1465	CLUJ	FLOREȘTI	NAFTAN COSMINA DARIA	-	-	74310	74310	Curți- construcții	Extravilan	916,00	379	-	-	-	1.231,75	50.957,89
								-	-	-	0	Împrejmuire L = 52,61 ml, H = 1,50 m	6.566,14	-	-	
												Casă tip P S = 13 mp	40.560,00	-	-	
												Anexă S = 8 mp	2.600,00	-	-	
1466	CLUJ	FLOREȘTI	COMUNA FLOREȘTI *)	20	502	-	-	Fânețe	Extravilan	828,00	828	-	-	-	2.691,00	46.370,51
								-	-	-	0	Casă tip P S = 33 mp	30.030,00	-	-	

												Împrejmuire L = 66,78 ml, H = 1,50 m	5.833,91	-	-		
												Fântână H = 20 ml	7.815,60	-	-		
1467	CLUJ	FLOREȘTI	COMUNA FLOREȘTI *)	20	502	-	-	Fânețe	Extravilan	610,00	610	-	-	-	1.982,50	3.723,88	
								-	-	-	0	Împrejmuire L = 12,31 ml, H = 1,70 m	1.741,38	-	-		
1468	CLUJ	FLOREȘTI	GLIGAN IOAN, GLIGAN RODICA	-	-	51280	51280	Fânețe	Extravilan	480,00	480	-	-	-	1.560,00	37.286,70	
								-	-	-	0	Împrejmuire L = 66,01 ml, H = 1,70 m	9.336,70	-	-		
												Casă tip P S = 29 mp	26.390,00	-	-		
1469	CLUJ	FLOREȘTI	LUNGU VALENTIN	-	-	51281	51281	Fânețe	Extravilan	479,00	37	-	-	-	120,25	45.564,34	
								-	-	-	0	Împrejmuire L = 17,82 ml, H = 1,70 m	1.764,09	-	-		
												Casă tip P S = 14 mp	43.680,00	-	-		
1470	CLUJ	FLOREȘTI	ALBU LAURENTIU, ALBU MINA	-	-	51282	51282	Fânețe	Extravilan	959,00	539	-	-	-	1.751,75	13.072,77	
								-	-	-	0	Împrejmuire L = 80,04 ml, H = 1,70 m	11.321,02	-	-		
1471	CLUJ	FLOREȘTI	JUCAN VIOREL, JUCAN ANGELA	-	-	51283	51283	Fânețe	Extravilan	959,00	568	-	-	-	1.846,00	35.582,98	
								-	-	-	0	Împrejmuire L = 69,96 ml, H = 1,70 m	9.894,98	-	-		
												Casă tip P S = 25 mp	22.750,00	-	-		
												Latrină S = 2 mp	1.092,00	-	-		
1472	CLUJ	FLOREȘTI	HASIU RADU VIOREL	20	502/11	51284	51284	Fânețe	Extravilan	959,00	585	-	-	-	1.901,25	42.164,15	
								-	-	-	0	Împrejmuire L = 69,81 ml, H = 1,50 m	6.098,90	-	-		

												Casă tip P S = 28 mp	25.480,00	-		
												Fântână H = 20 ml	8.684,00	-		
1473	CLUJ	FLOREȘTI	RUSU GAVRIL, RUSU MARIA	20	502/11	51285	51285	Fânețe	Extravilan	959,00	599	-		-	1.946,75	48.194,42
								-	-	-	0	Împrejmuire L = 69,74 ml, H = 1,80 m	19.745,87	-		
												Casă tip P S = 28 mp	25.480,00	-		
												Latrină S = 2 mp	1.021,80	-		
1474	CLUJ	FLOREȘTI	RUSU VASILE, RUSU ANA	20	502/11	51286	51286	Fânețe	Extravilan	480,00	405	-		-	1.316,25	128.355,93
								-	-	-	0	Împrejmuire L = 38,18 ml, H = 1,60 m	3.557,88	-		
												Casă tip P S = 38 mp	118.560,00	-		
												Anexă S = 12 mp	3.900,00	-		
												Latrină S = 2 mp	1.021,80	-		
1475	CLUJ	FLOREȘTI	SZAKACS KINGA	20	502/11	51287	51287	Fânețe	Extravilan	480,00	196	-		-	637,00	9.127,01
								-	-	-	0	Împrejmuire L = 30,22 ml, H = 1,50 m	2.640,01	-		
												Anexă S = 18 mp	5.850,00	-		
1476	CLUJ	FLOREȘTI	BRIA IOAN, BRIA SUSANA	-	-	12417	69534	Fânețe	Extravilan	480,00	358	-		-	1.163,50	4.406,30
								-	-	-	0	Împrejmuire L = 34,80 ml, H = 1,60 m	3.242,80	-		
1477	CLUJ	FLOREȘTI	CIURBA VIOREL VASILE	-	-	12420	69649	Fânețe	Extravilan	480,00	226	-		-	734,50	84.225,36
								-	-	-	0	Împrejmuire L = 33,06 ml, H = 1,50 m	11.990,86	-		

											Casă tip P+M S = 35 mp	63.700,00	-		
											Anexă S = 6 mp	1.950,00	-		
											Anexă S = 6 mp	1.950,00	-		
											Anexă S = 12 mp	3.900,00	-		
1478	CLUJ	FLOREȘTI	RITI MIHOC EMIL, RITI MIHOC EUGENIA MARIANA	20	502/12	12418	69323	Fânețe	Extravilan	960,00	614	-	-	1.995,50	5.994,09
								-	-	-	0	Împrejmuire L = 28,27 ml, H = 1,70 m	3.998,59	-	
1479	CLUJ	FLOREȘTI	LABO GRIGORE NICOLAE, LABO LIVIA FLORINA	-	-	12419	69644	Fânețe	Extravilan	960,00	537	-	-	1.745,25	91.392,29
								-	-	-	0	Împrejmuire L = 48,71 ml, H = 1,60 m	10.365,24	-	
												Casă tip P+M S = 43 mp	78.260,00	-	
												Latrină S = 2 mp	1.021,80	-	
1480	CLUJ	FLOREȘTI	RITI VALER, RITI FLORICA	-	-	59088	59088	Fânețe	Extravilan	464,00	249	-	-	809,25	5.656,48
								-	-	-	0	Împrejmuire L = 34,27 ml, H = 1,70 m	4.847,23	-	
1481	CLUJ	FLOREȘTI	LEHENE DAN RĂZVAN, LEHENE GIZELA KARINA•	-	-	59094	59094	Fânețe	Extravilan	464,00	293	-	-	952,25	66.962,82
								-	-	-	0	Împrejmuire L = 41,35 ml, H = 1,60 m	10.406,97	-	
												Casă tip P S = 17 mp	53.040,00	-	
												Terasă S = 4 mp	2.563,60	-	
1482	CLUJ	FLOREȘTI	NEMES CĂTĂLINA IOANA, NEMES OVIDIU	-	-	59089	59089	Curți- construcții	Extravilan	464,00	221	-	-	718,25	493.333,62
								-	-	-	0	Împrejmuire L = 31,49 ml, H = 2,00 m	29.065,27	-	
												Casă tip P+M S	324.480,00	-	



											25 mp					
1488	CLUJ	FLOREȘTI	OPREAN DUMITRU, OPREAN VICTORIA	-	-	59092	59092	Fânețe	Extravilan	482,00	143	-	-	464,75	5.140,68	
								-	-	-	0	Împrejmuire L = 23,44 ml, H = 1,50 m	4.675,93	-		
1489	CLUJ	FLOREȘTI	OPREAN DUMITRU, OPREAN VICTORIA	-	-	59098	59098	Fânețe	Extravilan	446,00	375	-	-	1.218,75	15.814,57	
								-	-	-	0	Împrejmuire L = 51,75 ml, H = 1,50 m	10.324,02	-		
												Anexă S = 10 mp	3.250,00	-		
												Latrină S = 2 mp	1.021,80	-		
1490	CLUJ	FLOREȘTI	MESEȘAN OCTAVIAN, MESEȘAN NICOLETA ANCA	-	-	59093	59093	Fânețe	Extravilan	463,00	114	-	-	370,50	5.299,11	
								-	-	-	0	Împrejmuire L = 20,59 ml, H = 1,80 m	4.928,61	-		
1491	CLUJ	FLOREȘTI	CRISAN TEOFIL, CRISAN MARIA	-	-	59099	59099	Fânețe	Extravilan	464,00	434	-	-	1.410,50	10.137,35	
								-	-	-	0	Împrejmuire L = 58,27 ml, H = 1,80 m	8.726,85	-		
1492	CLUJ	FLOREȘTI	MIC CĂTĂLINA IOANA, NEMES OVIDIU, CRISAN TEOFIL, CRISAN MARIA, OPREAN DUMITRU, OPREAN VICTORIA, ANDREICA HORIA AUREL, ANDREICA CONSTANTA, BRIE IULIU, BRIE MARIA, CIREBEA POMPILIU, CIREBEA ELENA, RIȚI VALER, RIȚI FLORICA, TECAR VICTOR, TECAR AURELIA, MESEȘAN OCTAVIAN, MESEȘAN NICOLETA ANCA	-	-	59100	59100	Drum	Extravilan	189,00	189	-	-	614,25	614,25	
1493	CLUJ	FLOREȘTI	MUREȘAN IOAN	-	-	82846	82846	Fânețe	Extravilan	22.500,00	2975	-	-	9.668,75	9.668,75	
1494	CLUJ	FLOREȘTI	COMUNA FLOREȘTI *)	20	497	-	-	Pășune	Extravilan	114,00	63	-	-	204,75	204,75	
1495	CLUJ	FLOREȘTI	COMUNA FLOREȘTI -	20	497	-	-	Pășune	Extravilan	33.562,00	33562	-	-	109.076,50	389.069,15	

			DOMENIUL PRIVAT					-	-	-	0	Împrejmuire L = 513,27 ml, H = 1,80 m	76.867,65	-		
												Anexă S = 60 mp	19.500,00	-		
												Anexă S = 73 mp	23.725,00	-		
												Anexă S = 74 mp	24.050,00	-		
												Șopron S = 43 mp	13.975,00	-		
												Magazie S = 32 mp	10.400,00	-		
												Șopron S = 177 mp	57.525,00	-		
												Șopron S = 166 mp	53.950,00	-		
1496	CLUJ	FLOREȘTI	TODEA NICU DORIN, TODEA IONELA LIOARA	-	-	83611	83611	Curți- construcții	Intravilan	2.314,00	2	-	-	-	390,00	390,00
								Arabil	Intravilan	5.692,00	0	-	-	-	0,00	
1497	CLUJ	FLOREȘTI	COMUNA FLOREȘTI *)	20	502	-	-	Fânețe	Extravilan	92,00	92	-	-	-	299,00	1.774,14
								-	-	-	0	Împrejmuire L = 10,43 ml, H = 1,70 m	1.475,14	-		
1498	CLUJ	FLOREȘTI	COMUNA FLOREȘTI - DOMENIUL PRIVAT, PAROHIA CU HRAMUL "SFANTUL PROOROC DANIEL"	-	-	55117 51399	55117 51399	Drum	Intravilan	69,00	69	-	-	-	13.455,00	13.455,00
1499	CLUJ	FLOREȘTI	IRIMIES PETRU NICOLAE	57	1517	-	-	Curți- construcții	Intravilan	663,00	250	-	-	-	48.750,00	182.880,30
								-	-	-	0	Împrejmuire L = 46,56 ml, H = 1,70 m	12.450,30	-		
												Casă S = 39 mp	121.680,00	-		
1500	CLUJ	FLOREȘTI	HUZA AURORA	-	-	80228	80228	Arabil	Intravilan	5.951,00	457	-	-	-	89.115,00	93.140,55
								-	-	-	0	Împrejmuire L =	4.025,55	-		



			TILES SRL, BILASCO STEFAN, MIXT LOGISTIC SRL, COMUNA FLOREȘTI - DOMENIUL PRIVAT								asfaltată S = 77 mp				
1505	CLUJ	FLOREȘTI	ARDELEANU MIHAELA	-	-	81777	81777	Curți- construcții	Intravilan	692,00	74	-	-	14.430,00	82.472,17
								-	-	-	0	Împrejmuire L = 20,38 ml, H = 1,50 m	18.241,12	-	
												Panou publicitar S = 2 mp	5.876,00	-	
												Panou publicitar S = 5 mp	7.430,15	-	
												Platformă pavată S = 48 mp	21.091,20	-	
												Platformă asfaltată S = 26 mp	12.404,60	-	
												Suport steaguri (3 bucăți) H = 18,00 ml	2.999,10	-	
1506	CLUJ	FLOREȘTI	I&I CONDOR SOLUTION SRL	-	-	74287	74287	Curți- construcții	Intravilan	500,00	43	-	-	8.385,00	15.431,05
								-	-	-	0	Împrejmuire L = 17,14 ml, H = 1,70 m	7.046,05	-	
1507	CLUJ	FLOREȘTI	RMT DEZVOLTARE IMOBILIARE SRL	-	-	75716	75716	Curți- construcții	Intravilan	500,00	22	-	-	4.290,00	20.259,88
								-	-	-	0	Platformă peitruită S = 22 mp	4.405,83	-	
												Împrejmuire L = 17,21 ml, H = 1,60 m	11.564,05	-	
1508	CLUJ	FLOREȘTI	POPA IOAN, POPA JENICA, POPA HORAȘIU IOAN	-	-	84434	84434	Curți- construcții	Intravilan	1.696,00	94	-	-	18.330,00	73.511,00
								-	-	-	0	Platformă	44.847,40	-	



			CONSTANTIN MARIUS, BEJAN CRISTINA									pavată S = 7 mp				
												Împrejmuire L = 2,88 ml, H = 1,70 m	2.643,55	-		
1514	CLUJ	FLOREȘTI	DUMITRAS DANIEL PAVEL, DUMITRAS LIDIA IRINA, GANTSCHNIGG CRISTINA, BEJAN CONSTANTIN MARIUS, BEJAN CRISTINA	-	-	50222	50222	Drum	Extravilan	545,00	55	-		-	178,75	26.419,25
								-	-	-	0	Platformă asfaltată S = 55 mp	26.240,50	-		
1515	CLUJ	FLOREȘTI	ELBORIS COM SRL	-	-	50783	50783	Curți- construcții	Intravilan	15.938,00	199	-		-	38.805,00	168.377,43
								-	-	-	0	Platformă asfaltată S = 183 mp	87.309,30	-		
												Pabou publicitar S = 1 mp	15.386,28	-		
												Suport steaguri (3 bucăți) H = 15,00 ml	2.999,10	-		
												Împrejmuire L = 39,50 ml, H = 2,50 m	23.877,75	-		
1516	CLUJ	FLOREȘTI	OPTIMUS CITY INVESTMENTS SRL	-	-	79188	79188	Curți- construcții	Intravilan	1.252,00	4	-		-	780,00	2.537,60
								-	-	-	0	Platformă pavată S = 4 mp	1.757,60	-		
1517	CLUJ	FLOREȘTI	VIALIN INVEST SRL	-	-	72604	72604	Arabil	Intravilan	45,00	8	-		-	1.560,00	5.075,20
								-	-	-	0	Platformă pavată S = 8 mp	3.515,20	-		
1518	CLUJ	FLOREȘTI	OPTIMUS CITY INVESTMENTS SRL	-	-	79313	79313	Curți- construcții	Intravilan	334,00	132	-		-	25.740,00	88.356,68
								-	-	-	0	Platformă pavată S = 132 mp	58.000,80	-		

												Pabou publicitar S = 1 mp	4.615,88	-		
1519	CLUJ	FLOREȘTI	VIALIN INVEST SRL, SUCIU GHEORGHE, SUCIU MARIA COSMINA, BOTCA GHEORGHE CRISTIAN, BOTCA RALUCA ANDREEA, PETRUT VALEAN, HAGĂU VASILE VIOREL, HAGĂU DELIA MARIA, MARIAN SORINA, TANGO TUDOR RĂZVAN, ALEXĂ ALINA, UNGUR MIHAELA LILIANA, UNGUR DORIN GHEORGHE, BOANCĂ PAUL CLAUDIU, BOANCA NOÉMI TIMEA, SIMON IOAN, GACIU SANDA MIRELA, ROȘ MARIANA GEORGETA, LEAHU VASILE, SOPORAN STELIAN DUMITRIAN, SOPORAN ANDREEA MARIA, MUREȘAN NARCISA MĂDĂLINA, MURESAN CAMELIA, JELER BEKSI EUGEN IONUT, JELER BEKSI CRISTINA TIMEA, UZARCIUC OANA, STRUT VLAD MIHAI, STRUT IOANA VERONICA, ANUȘCĂ TEODOR CLAUDIU, ANUȘCĂ IULIANA, FLOREA DANIEL VASILE, FLOREA ANAMARIA, CROITORU AUGUSTIN TIBERIU, CROITORU ANDREEA, MIHALCA ANDREI VASILE, NECHITA GRIGORE EMANOIL, NECHITA ANCUȚA IOANA, PREDA ANCA, COSTEA MARCEL FLORIN, CIUBAN VASILE DĂNUȚ,ȘOPTERIAN	-	-	65592	65592	Arabil	Intravilan	2.282,00	57	-		-	11.115,00	38.309,70

LIVIU ADRIAN,ȘOPTERAN  
 CLAUDIA, BOANCĂ GABRIEL  
 MIHAI, BOANCA ALEXANDRA  
 MARIA, MIȘAN VASILE  
 CRISTIAN, MIȘAN IONELA  
 PAULA, HUS SORIN VASILE,  
 HUS OANA, NERGHES SANDA  
 RALUCA, MAN CAMELIA  
 MARIANA,ȚOCA LIVIU  
 IONEL,ȚOCA ANGELA  
 FLORICA, BOCA MARIUS  
 ADRIAN, BOCA LUMINITA  
 DANA, SECHEI LIVIA ANA,  
 GÉCZI ALEXANDRU, GECZI  
 ANA MARIA,ȘULUMETE  
 FLORIN EMILIAN, SULUMETE  
 GABRIELA DIANA, PLEȘ RADU,  
 PLEȘ EUGENIA, PINTEA  
 MĂDĂLINA NICOLETA,  
 MĂRGINEAN CAMELIA,  
 TRIPON DANIEL FLORIN,  
 TRIPON LOREDANA  
 ALEXANDRA, FILIP SEVER  
 BOGDAN, FILIP ADINA ELENA,  
 MUREȘAN LILIANA, GHERMAN  
 ALEXANDRU MARIAN,  
 GHERMAN SORINA MIHAELA,  
 SUCIU BOGDAN ADRIAN,  
 ASZALOS ADELA, FABIAN  
 TUDOR, FABIAN MARIA  
 ROZINA LENKE, MUSAT  
 ALEXANDRU, PAȘCALĂU  
 DANIEL, SPACIU LAVINIA  
 MARIA, CÎRȚAN ALEXANDRU,  
 HARANGUS EUGEN,  
 HARANGUS DENISA, IUGA  
 BOGDAN, ILIEȘ ILIE ADRIAN,  
 AIFTINCAI LIVIU, AIFTINCAI  
 ALEXANDRA ELENA,

	-	-	0	Platformă asfaltată S = 57 mp	27.194,70	-	

CHESLEREAN SERGIU ILIE,  
CHESLEREAN MEDEȘAN  
DENISA, VLAD VALENTINA  
DIANA, CIUHUȚA VIOREL  
MARCEL, ACHITEI IOANA  
ADELINA, CLAPA GRIGORE  
VASILE, CLAPA DANIELA  
CARMEN, UNGUR TEODOR  
DANIEL, BOJAN SEBASTIAN  
SILVIU, BOJAN ANA MARIA,  
CIURCIAN RAUL, CIURCIAN  
MĂDĂLINA, GURZĂU BOGDAN  
ALEXANDRU, GURZĂU  
ANDREEA BIANCA, POP ALEX  
LIVIU, BUCUR ANCA  
CRISTIANA, PLOSCARIU  
CISMAȘ LAVINIA DANIELA,  
DONKA CRISTINA MELINDA,  
FATOL MARIUS OVIDIU, FATOL  
DIANA LUMINIȚA, BĂLAȘ  
RĂDAC ADINA SIMONA, RUSU  
DAMIAN RADU, RUSU  
RAMONA MARIA, SABOU  
MARIANA MIHAELA,  
BARAZSULY BOTOND,  
BARAZSULY ANNAMĂRIA  
IMOLA, MARIO RESIDENCE  
SRL, RADA BOGDAN, RADA  
CRISTINA IOANA, BODEA  
CRISTIAN LIVIU, BODEA  
NAOMI, MAILAT IOAN, SIBANA  
MIRCEA MIHAI, MARCHIȘ  
MARCEL VASILE, MARCHIȘ  
ANGELA, TODAN DORA  
MONICA, TIMȘAC MARIA,  
MĂRICEAN ALEXANDRU,  
MĂRICEAN ILEANA,  
SĂMĂRTEAN NEMEȘ PAUL  
EMIL, SĂMĂRTEAN NEMEȘ

			ANAMARIA, TOMUȘ DOREL RADU, TOMUȘ EUGENIA CRISTINA, CIOCIAN CARMEN, MUREȘAN VASILE ALEXANDRU, BOGDAN SORIN OVIDIU, BOGDAN IOANA ALEXANDRA, LUPEA CAMELIA, MATIȘ GHEORGHÎȚA, MATIȘ IOANA MARIANA,ȘUTEU ILIE LUCIAN, MERLAȘ IONUȚ TRAIAN, POP BOGDAN, POP DADIANA, IUHOS JOZSEF, IUHOS ESZTER EVELYN, IUHOS IOSIF, IUHOS ANA, IUHOS JANOS, IUHOS BERTA, CHIRA PAUL, CHIRA MIHAELA GABRIELA, NEAG BOGDAN MIHAI, HORDOUAN CRISTIAN FLORIN, HORDOUAN CRISTIAN FLORIN, TODEA STEFAN NICOLAE, ILOVAN CRISTIAN IULIAN												
1520	CLUJ	FLOREȘTI	IANCU ALEXANDRU, IANCU LILIANA DOINA	-	-	76251	76251	Arabil	Intravilan	4.665,00	180	-	-	35.100,00	182.530,36
								-	-	-	0	Împrejmuire L = 50,43 ml, H = 2,00 m	19.510,36	-	
1521	CLUJ	FLOREȘTI	CRISTAL TURISM SRL, FERMA MOSU SRL, QUEEN INDUSTRIES SRL, SUBLIME ENTERPRISE SRL, CRISAN LIVIU IOAN, PODARIU VULTURAR HORAȚIU DAN, PODARIU VULTURAR ALINA, LĂPUȘTE EMIL CRISTIAN, LĂPUȘTE ILDIKO, CRETA GABRIEL ALEXANDRU, CRETA BIANCA ALEXANDRA, LORINȚIU LUCIAN AVRAM, LORINȚIU ANAMARIA, CIONT	-	-	85198	85198	Curți- construcții	Intravilan	8.945,00	177	-	-	34.515,00	1.983.033,98

ROMEO GABRIEL, CIONT  
 MARIA, MARCU NICULINA  
 CLAUDIA, TĂȚAR IRINA, TĂȚAR  
 GHEORGHE, ACHIMAȘ ANDREI  
 EMIL, ACHIMAȘ ALINA  
 CRISTINA, HIDEG DOMINIC,  
 HIDEG TÜNDE ILONA,  
 HINCULOVA IULITA, NEMES  
 MARIA, VIERIU DENIS  
 GABRIEL, W BUILDINGS SRL,  
 POP DAN VLAD, CALUGAR  
 CATALINA ANDREEA, HRIMIUC  
 PAUL MIHAI, HRIMIUC  
 SMARANDA CLAUDIA, POP  
 VALENTIN, POP ANDREEA  
 MARIA, MIRON SAMUEL,  
 MIRON SAMARIA, MOLDOVAN  
 ANA, MOLDOVAN MARIN,  
 LĂPUȘTE EMIL CRISTIAN,  
 LĂPUȘTE ILDIKO, NEON  
 LIGHTING SRL, ALPEGO SERV  
 SRL, CRISTEA MARIUS  
 CRISTIAN, CARPOV  
 ALEXANDRU, MIRON  
 SAMARIA, MIRON SAMUEL,  
 BOGDAN PETRU, BOGDAN  
 ANA, POPA MĂDĂLIN FLORIN,  
 POPA LARISA MARIA, BURZO  
 GEORGE CRISTIAN, BURZO  
 DIANA MARIA, AȘCHILEAN  
 RADU, AȘCHILEAN ANICA  
 NELICA, CIONT ROMEO  
 GABRIEL, CIONT MARIA,  
 FARCAȘ MARIUS ADRIAN  
 MIHAI, STĂNILĂ DIANA  
 GEORGETA, LUPȘE DANIEL,  
 LUPȘE LIVIA, BARTA BOTOND  
 IOAN, BARTA SÁRKÖZI  
 HENRIETTA, PETRUȘA

Împrejmuire L =  
 43,02 ml, H =  
 2,00 m

16.643,58

-

ALEXANDRU VALENTIN,  
RĂDUȚAN NARCISA  
ANIȘOARA, STIRBAN ERGICA,  
FENESAN DENISA DORIANA,  
VIERIU DENIS GABRIEL,  
SEBESTYEN LORĂND  
CRISTIAN, SEBESTYEN DIANA  
VIORELA, BOCȘA MIRELA  
ALEXANDRA, HOBLE CĂLINA  
ALEXANDRA, OPRIȘAN LAURA  
FLORENTINA, MUREȘAN  
SORIN IOAN, MUREȘAN ANCA  
IOANA, CHIBULCUTEAN  
OVIDIU  
VLĂDUȚ, CHIBULCUTEAN  
ADRIANA, MUREȘAN SORIN  
IOAN, MUREȘAN ANCA IOANA,  
HOZA IOAN, ARVAI CIPRIAN  
MIHAI, ARVAI MIHAELA,  
ALEXANDROVICI DANIELA,  
ALEXANDROVICI DANIELA,  
KEREKEȘ EDUARD ANDREI,  
HODREA COSMIN AURELIAN,  
LUNG MARCEL, LUNG FELICIA,  
MARCU IOAN, MARCU ANA,  
MAN STANCA, MAN  
ALEXANDRU DANIEL, MARCU  
OVIDIU CRĂCIUN, MARCU  
CRISTINA, MICU LOREDANA  
RAMONA, TANVUIA MARICEL,  
TANVUIA CORNELIA, MICU  
LOREDANA RAMONA,  
COJOCARU EUGENIU,  
MOLDOVAN JECAN CARMEN,  
MAGUREAN SIMION,  
MAGUREAN LIVIA, VANA  
ADRIANA, POLVIA SRL,  
LAVGLAS SRL, DIRZU NICU,  
DÎRZU LAVINIA, TANȚA IULIA

ANDRADA, DANCIU REMUS  
 GABRIEL, DANCIU RAMONA  
 IOANA,ȘDEORNA DAVID  
 ALEXANDRU,ȘDEORNA  
 ROXANA ELENA, HIRIȚ CRINA,  
 TAKÁCS ISTVAN, TAKÁCS  
 ALINA ADRIANA, PASCUTA  
 MONICA LAVINIA, DAMACUS  
 ROMEO IOAN, CRISZTEA  
 CAMELIA VERONICA ANA,  
 STETCO CORNEL, STETCO  
 VICTORITA, POP VALENTIN,  
 POP ANDREEA MARIA, NEGRU  
 RAREȘ BOGDAN, NEGRU  
 RALUCA LIVIA, CRISZTEA  
 CAMELIA VERONICA ANA,  
 ARMEAN ADRIAN ILIE, ASCOR  
 DIAS DXX SRL, SÁRKŐZI  
 FERENC, SÁRKŐZI BOGLAR  
 MARIA, MOIGRĂDAN  
 GHEORGHE, MOIGRĂDAN  
 OLIMPIA, LAVGLAS SRL,  
 MOIGRĂDAN GHEORGHE,  
 MOIGRĂDAN OLIMPIA,  
 LUPȘAN STEFAN, LUPȘAN  
 ANGELA, NISTOR ARDELEAN  
 IOAN, NISTOR COSMINA  
 SANDA, LUPȘAN STEFAN,  
 LUPȘAN ANGELA, POPESCU  
 GEORGIAN RAZVAN,  
 BOGNERIUC IULIAN  
 DĂNUȚ,BOGNERIUC DIANA  
 ROXANA,ȘOIMUȘAN SIMONA  
 ANAMARIA, PODARIU  
 VULTURAR HORAȚIU DAN,  
 PODARIU VULTURAR ALINA)  
 CHIRILA ANDREEA IULIA,  
 CHIRILĂ PAUL NICOLAE,  
 NISTOR ARDELEAN IOAN,

Parcare subterană S = 593 mp	1.931.875,40	-
------------------------------------	--------------	---

NISTOR COSMINA SANDA,  
ALEXANDROVICI DANIELA,  
NEGRU RAREȘ BOGDAN,  
NEGRU RALUCA LIVIA, JOLDIȘ  
FLAVIUS ADRIAN, MUNTEAN  
ANUȚA, OROSZ LEVENTE  
ZOLTAN, OROSZ  
ORSOLYA,ȘOIMUȘAN SIMONA  
ANAMARIA, GIURGIU COSTEL  
GHEORGHE, GIURGIU  
IULIANA, MUREȘAN NICOLETA,  
LUPSAN STEFAN, LUPSAN  
ANGELA, BODALE HORAȚIU  
MIHAI, BODALE CARMEN  
DIANA, BOGDAN HORIA  
ANDREI, SANDU OANA ELENA,  
JICHIL CONSTANTIN,  
BOZINTAN ADRIAN GEORGE,  
PUȘCAȘ TEODORA ARABELA,  
PUȘCAȘ IOAN ALEXANDRU,  
PETER ȘTEFAN, PETER LIANA  
DENISA,) OANEA MARIUS  
GRIGUȚĂ,IMREI LUCIA, MISAN  
CARMEN, MISAN MARIUS  
CĂLIN, COSTANDIN MARIUS  
SIMION, COSTANDIN  
BENIAMIN IOAN, KATESARA  
CONSTRUCT SRL, BOGDAN  
CRISTIAN PAUL, BOGDAN  
CRISTINA ELENA, TAKÁCS  
ISTVAN, TAKÁCS ALINA  
ADRIANA, PETER EMILIA  
SORANA, GRADINARU  
STEFAN, GRADINARU AURICA,  
CHINDRIS MARIA, BRAD  
CARMEN SABINA, DEMENY  
ALEXANDRA LIANA,  
HODOROGA LENUTA DANUTA,  
HODOROGA DOREL ADRIAN,

			GHIRISAN TRAIAN, GHIRISAN MARIA, MOISAN SERGIU NICOLAE, MOISAN MARIANA, SĂPLĂCAN MARIUS OVIDIU, SĂPLĂCAN MARIUS OVIDIU, BUNEA VASILE, BUNEA OLGUȚA LENUȚA, GHIOR RADU, GHIOR IOANA ANDREEA, BOZINTAN												
			ADRIAN GEORGE, CHISELITA SILVIA, TAMMOJA SVEN, RAD RĂZVAN COSMIN, MOISAN SERGIU NICOLAE, MOISAN MARIANA, ALPEGO SERV SRL, CRETA GABRIEL ALEXANDRU, CRETA BIANCA ALEXANDRA, CREȚU TRAIAN, CREȚU CORINA MARGARETA, ILISEI MARCEL VALENTIN, ZETU ELISA RALUCA, CONSTANTIN ANA EMILIA, DANCI CRISTINA LĂCRĂMIOARA, DANCI CĂLIN, UNGUREANU ILEANA, LUTIC STELIAN, BRAD CARMEN SABINA, UNGUREANU ANDREI, UNGUREANU LORETA ȘTEFANIA, ILIEȘ DANIEL FLORIN, IONUȚ COSMINA, ILIEȘ DANIEL FLORIN												
1522	CLUJ	FLOREȘTI	CRISTAL TURISM SRL, FERMA MOSU SRL, QUEEN INDUSTRIES SRL, SUBLIME ENTERPRISE SRL	-	-	83642	83642	Arabil	Intravilan	1.119,00	22	-	-	4.290,00	16.917,91
								-	-	-	0	Împrejmuire L = 5,51 ml, H = 2,00 m	2.131,71	-	
												Platformă betonată S = 22 mp	10.496,20	-	
1523	CLUJ	FLOREȘTI	CÂNTĂ SILVIU TRAIAN, CÂNTĂ IOANA ADRIANA, CÂNTĂ	-	-	59178	59178	Curți- construcții	Intravilan	1.499,00	82	-	-	15.990,00	86.108,50

			SILVIU					-	-	-	0	Împrejmuire L = 27,96 ml, H = 2,00 m	10.817,17	-		
												Platformă pietruită S = 60 mp	18.486,00	-		
												Anexă S = 12 mp	3.900,00	-		
												Panou publicitar S = 1 mp	26.541,33	-		
												Panou publicitar S = 1 mp	10.374,00	-		
1524	CLUJ	FLOREȘTI	ACC INVEST SRL, BOB INTERNATIONAL GROUP SRL	-	-	62106	62106	Curți- construcții	Intravilan	1.321,00	86	-		-	16.770,00	62.162,67
								-	-	-	0	Împrejmuire L = 10,61 ml, H = 1,70 m	4.362,07	-		
												Platformă betonată S = 86 mp	41.030,60	-		
1525	CLUJ	FLOREȘTI	METRO CASH & CARRY ROMANIA SRL	-	-	80093	80093	Curți- construcții	Intravilan	44.428,00	1248	-		-	243.360,00	810.523,74
								-	-	-	0	Platformă asfaltată S = 1.161 mp	553.913,10	-		
												Împrejmuire L = 34,25 ml, H = 2,00 m	13.250,64	-		
1526	CLUJ	FLOREȘTI	XXXLUTZ PROPERTIES SRL	-	-	80092	80092	Curți- construcții	Intravilan	3.930,00	613	-		-	119.535,00	177.642,83
								-	-	-	0	Post trafo S = 12 mp	14.040,00	-		
												Panou publicitar S = 2 mp	17.694,22	-		
												Împrejmuire L = 68,17 ml, H = 2,00 m	26.373,61	-		

1527	CLUJ	FLOREȘTI	POLUS TRANSILVANIA COMPANIE DE INVESTIȚII SA	-	-	4622/3/2	51726	Curți- construcții	Intravilan	58.500,00	2107	-	-	410.865,00	421.239,00	
								-	-	-	0	Panou publicitar S = 1 mp	10.374,00	-		
1528	CLUJ	FLOREȘTI	POLUS TRANSILVANIA COMPANIE DE INVESTIȚII SA	-	-	4622/2	51666	Curți- construcții	Intravilan	5.774,00	5774	-	-	1.050.868,00	1.050.868,00	
1529	CLUJ	FLOREȘTI	POLUS TRANSILVANIA COMPANIE DE INVESTIȚII SA	-	-	4622/1	51704	Curți- construcții	Intravilan	6.393,00	6393	-	-	1.163.526,00	1.163.526,00	
1530	CLUJ	FLOREȘTI	POLUS TRANSILVANIA COMPANIE DE INVESTIȚII SA	-	-	4622/3/1	50336	Curți- construcții	Intravilan	277.011,00	1481	-	-	288.795,00	1.425.185,84	
								-	-	-	0	Platformă asfaltată S = 118 mp	56.297,80	-		
								-	-	-		Platformă asfaltată S = 70 mp	33.397,00	-		
								-	-	-		Platformă asfaltată S = 186 mp	88.740,60	-		
								-	-	-		Platformă pavată S = 320 mp	140.608,00	-		
								-	-	-		Totem publicitar S = 1 mp	9.458,80	-		
								-	-	-		Spațiu comercial S = 202 mp	761.540,00	-		
								-	-	-		Anexă S = 20 mp	6.500,00	-		
								-	-	-		Împrejmuire L = 103 ml, H = 1,60 m	39.848,64	-		
1531	CLUJ	FLOREȘTI	CHIȘ IOAN CĂTĂLIN, CHIS HONORIA OLIVIA	-	-	63570	63570	Arabil	Intravilan	140,00	140	-	-	27.300,00	94.094,00	
								-	-	-	0	Platformă asfaltată S = 140 mp	66.794,00	-		
1532	CLUJ	FLOREȘTI	CHIȘ IOAN CĂTĂLIN, CHIS	-	-	62982	62982	Curți-	Intravilan	1.346,00	22	-	-	4.290,00	8.716,50	

			HONORIA OLIVIA					construcții								
								Gard viu din tuia pe o lungime de 21,66 ml	-	-	0	Gard viu din tuia pe o lungime de 21,66 ml	4.426,50	-		
1533	CLUJ	FLOREȘTI	COMUNA FLOREȘTI *)	59	1553	-	-	Arabil	Intravilan	85,00	85	-		-	16.575,00	57.128,50
								-	-	-	0	Paltformă asfaltată S = 85 mp	40.553,50	-		
1534	CLUJ	FLOREȘTI	COMUNA FLOREȘTI - DOMENIUL PRIVAT	-	-	55971	55971	Arabil	Extravilan	61,00	61	-		-	198,25	29.301,35
								-	-	-	0	Paltformă asfaltată S = 61 mp	29.103,10	-		
1535	CLUJ	FLOREȘTI	EPINVEST SRL CLUJ NAPOCA	-	-	55972	55972	Curți-construcții	Intravilan	2.075,00	109	-		-	21.255,00	71.973,46
								-	-	-	0	Paltformă pavată S = 77 mp	33.833,80	-		
												Paltformă pietruită S = 32 mp	7.887,36	-		
												Panou publicitar S = 1 mp	4.615,88	-		
												Împrejmuire L = 12,08 ml, H = 1,50 m	4.381,42	-		
1536	CLUJ	FLOREȘTI	MERCE REAL ESTATE SRL	-	-	50060	50060	Curți-construcții	Intravilan	3.010,00	225	-		-	43.875,00	164.770,22
								-	-	-	0	Paltformă pavată S = 209 mp	91.834,60	-		
												Post trafo S = 12 mp	14.040,00	-		
												Împrejmuire L = 41,41 ml, H = 1,50 m	15.020,62	-		
1537	CLUJ	FLOREȘTI	COMUNA FLOREȘTI *)	59	1565	-	-	Arabil	Intravilan	12,00	12	-		-	2.340,00	2.340,00

1538	CLUJ	FLOREȘTI	OPORTUNITY INVESTMENT LAND	-	-	59119	59119	Arabil	Intravilan	755,00	696	-	-	135.720,00	135.720,00
1539	CLUJ	FLOREȘTI	NAGY LORINCZ BALAZS	-	-	62792	62792	Arabil	Intravilan	1.303,00	1034	-	-	201.630,00	201.630,00
1540	CLUJ	FLOREȘTI	DEZSO MARIA	-	-	58049	58049	Vie	Intravilan	600,00	467	-	-	91.065,00	91.065,00
1541	CLUJ	FLOREȘTI	FODOR ILDIKO	-	-	56103	56103	Arabil	Intravilan	5.845,00	5692	-	-	1.035.944,00	1.035.944,00
1542	CLUJ	FLOREȘTI	COMUNA FLOREȘTI *)	59	1565	-	-	Arabil	Intravilan	385,00	385	-	-	75.075,00	75.075,00
1543	CLUJ	FLOREȘTI	POLUS TRANSILVANIA COMPANIE DE INVESTIȚII SA	-	-	4622/3/1	50336	Curți- construcții	Intravilan	277.011,00	579	-	-	112.905,00	291.294,90
								-	-	-	0	Platformă asfaltată S = 579 mp	178.389,90	-	
1544	CLUJ	FLOREȘTI	COMUNA FLOREȘTI *)	59	1578	-	-	Fânețe	Intravilan	708,00	708	-	-	138.060,00	361.714,60
								-	-	-	0	Platformă pavată S = 509 mp	223.654,60	-	
1545	CLUJ	FLOREȘTI	UUNIVERSITATEA DE ȘTIINTE AGRICOLE SI MEDICINA VETERINARA CLUJ NAPOCA - DOMENIU PRIVAT	59	1571(PARTIAL)	83761	83761	Arabil	Intravilan	25.368,00	41	-	-	7.995,00	7.995,00
1546	CLUJ	FLOREȘTI	UUNIVERSITATEA DE ȘTIINTE AGRICOLE SI MEDICINA VETERINARA CLUJ NAPOCA - DOMENIU PRIVAT	59	1571(PARTIAL)	83761	83761	Arabil	Intravilan	25.368,00	13309	-	-	2.422.238,00	2.422.238,00
1547	CLUJ	FLOREȘTI	UUNIVERSITATEA DE ȘTIINTE AGRICOLE SI MEDICINA VETERINARA CLUJ NAPOCA - DOMENIU PRIVAT	59	1571(PARTIAL)	83764	83764	Arabil	Intravilan	174,00	174	-	-	33.930,00	33.930,00
1548	CLUJ	FLOREȘTI	UUNIVERSITATEA DE ȘTIINTE AGRICOLE SI MEDICINA VETERINARA CLUJ NAPOCA - DOMENIU PRIVAT	59	1571(PARTIAL)	83763	83763	Arabil	Intravilan	8.380,00	8380	-	-	1.525.160,00	1.525.160,00
1549	CLUJ	FLOREȘTI	UUNIVERSITATEA DE ȘTIINTE AGRICOLE SI MEDICINA VETERINARA CLUJ NAPOCA - DOMENIU PRIVAT	59	1571(PARTIAL)	83762	83762	Arabil	Intravilan	165,00	165	-	-	32.175,00	32.175,00
1550	CLUJ	FLOREȘTI	POLUS TRANSILVANIA COMPANIE DE INVESTIȚII SA	-	-	4622/3/1	50336	Curți- construcții	Intravilan	277.011,00	1396	-	-	272.220,00	272.220,00

1551	CLUJ	FLOREȘTI	COMUNA FLOREȘTI *)	59	1573	-	-	Fânețe	Intravilan	33,00	33	-	-	6.435,00	6.435,00	
1552	CLUJ	FLOREȘTI	RACZ PISTA MELINDA, RACZ PISTA ARPAD	-	-	65034	65034	Pășune	Intravilan	2.676,00	902	-	-	175.890,00	175.890,00	
1553	CLUJ	FLOREȘTI	UNIVERSITATEA DE STIINTE AGRICOLE SI MEDICINA VETERINARA CLUJ NAPOCA - DOMENIU PRIVAT	59	1569(PARTIAL)	83792	83792	Arabil	Intravilan	1.864,00	445	-	-	86.775,00	86.775,00	
1554	CLUJ	FLOREȘTI	UNIVERSITATEA DE STIINTE AGRICOLE SI MEDICINA VETERINARA CLUJ NAPOCA - DOMENIU PRIVAT	59	1569(PARTIAL)	83790	83790	Arabil	Intravilan	32.135,00	19534	-	-	3.555.188,00	3.559.088,00	
								-	-	-	0	Anexă S = 12 mp	3.900,00	-		
1555	CLUJ	FLOREȘTI	UNIVERSITATEA DE STIINTE AGRICOLE SI MEDICINA VETERINARA CLUJ NAPOCA - DOMENIU PRIVAT	59	1569(PARTIAL)	83791	83791	Arabil	Intravilan	4.350,00	4350	-	-	791.700,00	791.700,00	
1556	CLUJ	FLOREȘTI	DOMUS URBAN CONSTRUCT SRL, ȘPAN CARMEN CRENGUȚA, DRĂGĂNUȚĂ PAUL STAIKU	-	-	70839	70839	Arabil	Intravilan	249,00	14	-	-	2.730,00	3.778,32	
								-	-	-	0	Împrejmuire L = 7,41 ml, H = 1,70 m	1.048,32	-		
1557	CLUJ	FLOREȘTI	DOMUS URBAN CONSTRUCT SRL, ȘPAN CARMEN CRENGUȚA, DRĂGĂNUȚĂ PAUL STAIKU	-	-	70839	70839	Arabil	Intravilan	249,00	50	-	-	9.750,00	15.146,98	
								-	-	-		Împrejmuire L = 11,16 ml, H = 2,00 m	5.396,98	-		
1558	CLUJ	FLOREȘTI	UNIVERSITATEA DE STIINTE AGRICOLE SI MEDICINA VETERINARA CLUJ NAPOCA - DOMENIU PRIVAT	-	-	56555	56555	Curți- construcții	Intravilan	6.153,00	1830	-	-	356.850,00	1.840.821,89	
								-	-	-	0	Împrejmuire L = 61,35 ml, H = 1,70 m	20.175,79	-		
								-	-	-		Cântar basculă S = 71 mp	33.874,10	-		
								-	-	-		Magazie S = 48 mp	15.600,00	-		
								-	-	-		Copertină S = 65 mp	21.125,00	-		
-	-	-		Depozit pesticide și îngrășăminte S	666.900,00	-										

												= 570 mp				
												Platformă betonată S = 164 mp	78.244,40	-		
												Platformă asfaltată S = 1066 mp	508.588,60	-		
												Spălătorie auto self wash cu 6 spații de spălare și cabină comandă	139.464,00	-		
1559	CLUJ	FLOREȘTI	COMUNA FLOREȘTI - DOMENIUL PRIVAT	-	-	77429	77429	Arabil	Intravilan	572,00	9	-		-	1.755,00	6.048,90
								-	-	-	0	Platformă asfaltată S = 9 mp	4.293,90	-		
1560	CLUJ	FLOREȘTI	METRO CASH & CARRY ROMANIA SRL	-	-	80093	80093	Curți-construcții	Intravilan	44.428,00	15	-		-	2.925,00	2.925,00
1561	CLUJ	FLOREȘTI	FRIȘAN MIHAI EMIL	-	-	51235	51235	Arabil	Intravilan	1.299,00	463	-		-	90.285,00	1.598.415,00
								-	-	-	0	Magazie S = 1289 mp	1.508.130,00	-		
1562	CLUJ	FLOREȘTI	UNIVERSITATEA DE ȘTIINTE AGRICOLE SI MEDICINA VETERINARA CLUJ NAPOCA - DOMENIU PRIVAT	58	1542 (PARTIAL)	83783	83783	Livadă	Intravilan	95.345,00	2886	-		-	525.252,00	537.331,56
								-	-	-	0	Împrejmuire L = 129,63 ml, H = 1,60 m	12.079,56	-		
1563	CLUJ	FLOREȘTI	ELBORIS COM SRL	-	-	50783	50783	Curți-construcții	Intravilan	15.938,00	1112	-		-	216.840,00	1.397.193,46
								-	-	-	0	Împrejmuire L = 67,48 ml, H = 2,50 m	40.791,66	-		
												Depozit ambalaje S = 469 mp	548.730,00	-		
												Platformă betonată S = 358 mp	170.801,80	-		

											Hală metalică S = 359 mp	420.030,00	-		
1564	CLUJ	FLOREȘTI	DUMITRAS DANIEL PAVEL, DUMITRAS LIDIA IRINA, BEJAN CONSTANTIN MARIUS, BEJAN CRISTINA	-	-	50135	50135	Curți- construcții	Intravilan	24.493,00	2339	-	-	456.105,00	1.934.893,58
								-	-	-	0	Împrejmuire L = 181,95 ml, H = 2,50 m	109.989,98	-	
												Centrală termică S = 235 mp	274.950,00	-	
												Copertină S = 54 mp	17.550,00	-	
												Spațiu depozitare S = 218 mp	255.060,00	-	
												Platformă pavată S = 1.869 mp	821.238,60	-	
1565	CLUJ	FLOREȘTI	WEST STILAPART SRL, RMT DEZVOLTARE IMOBILIARE SRL, DUCA RĂZVAN CLAUDIU, CIUHUȚA VIOREL MARCEL, TANȚĂU OCTAVIAN IOAN	-	-	79233	79233	Curți- construcții	Intravilan	955,00	113	-	-	22.035,00	22.035,00
1566	CLUJ	FLOREȘTI	WEST STILAPART SRL,	-	-	80254	80254	Curți- construcții	Intravilan	1.310,00	117	-	-	22.815,00	22.815,00
1567	CLUJ	FLOREȘTI	TANȚÎU OCTAVIAN IOAN, CIUHUȚA VOIREL MARCEL, DUCA RAZVAN CLAUDIU	-	-	84905	84905	Curți- construcții	Intravilan	3.880,00	83	-	-	16.185,00	16.185,00
1568	CLUJ	FLOREȘTI	COMUNA FLOREȘTI *)	58	-	-	-	Arabil	Intravilan	71	71	-	-	13.845,00	13.845,00
1569	CLUJ	FLOREȘTI	PAROHIA CU HRAMUL "SFANTUL PROOROC DANIEL" - DOMENIU PRIVAT	-	-	51399	51399	Curți- construcții	Intravilan	800,00	176	-	-	34.320,00	128.524,79
								-	-	-	0	Împrejmuire L = 36,72 ml H = 1,90 m	16.870,39	-	
												Platformă pavată S = 176 mp	77.334,40	-	

1570	CLUJ	FLOREȘTI	COMUNA FLOREȘTI - DOMENIUL PRIVAT, MIXT LOGISTIC SRL, BILASCO STEFAN, ITALIA TILES SRL, MUREȘAN IOAN, MUREȘAN ALEXANDRINA IULIA	-	-	53036	53036	Arabil	Intravilan	2.486,00	71	-	-	13.845,00	45.042,40
								-	-	-	0	Platformă pavată S = 71 mp	31.197,40	-	
1571	CLUJ	FLOREȘTI	MIXT LOGISTIC SRL, RĂDULESCU VOICHIȚA DANIELA, RĂDULESCU CRIȘAN RADU, FLOREA BOGDAN IONUȚ, FLOREA DIANA, LUCA IONEL, LUCA NICOLETA, POP CĂUĂCEAN ALINA DANIELA, POP CLAUDIA CRISTINA, POP FLORIN DANIEL, NĂSUI GHEORGHE, MUREȘAN BOGDAN MIHAI, MUREȘAN MARIANA GEANINA, TURDEAN DANIEL CLAUDIU, RAȚIU AUGUSTIN, RAȚIU MARIA, SĂLICEAN ALEXANDRINA CORINA, BONDA CONSTANTIN, BONDA MARIA, PURCEL ANDREI RĂZVAN, MOCAN IONEL, ȚIFREA IOAN VASILE, ȚIFREA VERONICA, BÎRLEA DANIELA, BONDA CRINA MONICA, SÎMBOAN MARIA, HUSTI FLORIN GABRIEL, HUSTI SIMONA DOMNICA, ȘCHIOP SORINA, ȘCHIOP CRISTIAN VASILE, GANEA VASILE, GANEA ROMANA IOANA, KADAR LORAND CSONGOR, KULCSAR ADRIANA RAMONA, SZEKELY IULIAN NICOLAE, TALIHAN AMALIA BIANCA,	-	-	62250	62250	Curți- construcții	Intravilan	3.190,00	130	-	-	25.350,00	105.059,81
								-	-	-	0	Post trafo S = 12 mp	14.040,00	-	

PANĂ CRISTIANA, CORNEA  
ROXANA ANA MARIA, GRAMA  
OVIDIU, GRAMA IOANA  
MIHAELA, TĂTARU DELIA,  
BELEI GEANINA ROXANA,  
PETRAN VASILE  
DĂNUȚ,PETRAN GABRIELA  
RAMONA, DUMA SONIA,  
MIHALCEA RADU DANIEL,  
MIHALCEA LAVINIA VALERIA,  
DAN GABRIEL VASILE, FURDUI  
ANCA RAMONA, OLAH  
MARTIN, OLAH MELINDA,  
TOMOIAGĂ ȘTEFAN,  
TOMOIAGĂ CLAUDIA  
FLORENTINA, MARINA ILEANA,  
MOLDOVAN MONICA,  
MOLDOVAN VASILE DOREL,  
DUCA DAN OVIDIU, DUCA  
MELINDA, FELSEGHI ALIN  
DUMITRU, FELSEGHI  
COSMINA ADRIANA, MĂTEAN  
VASILE, DUDUȚA COSMIN,  
COCIȘ IOAN MARINEL, COCIȘ  
VOICHIȚA, DREVE DAN  
IONUȚ,DREVE CORINA, RUS  
SIMONA IOANA, MOCAN  
LOREDANA CARINA, GAL  
ERNO, GAL ILEANA CLAUDIA,  
POZMOȘAN MARIA, POPA  
IOAN FLORIN, POPA DANIELA,  
SZOCS ALEXANDRU, SZOCS  
CRISTINA NOEMI, MUREȘAN  
BOGDAN SEPTIMIU, MUREȘAN  
EMILIA VICTORIA, MARC EMIL  
VASILE, RUS IOAN CĂLIN, RUS  
LAURA, ILYES MARTIN, ILYES  
CLAUDIA, UZARCIUC IOAN,  
UZARCIUC MARIA, MUNTEAN

AURELIAN, MUNTEAN  
 CAMELIA, FEDOR PATRICIA  
 MIHAELA, RUSU ADINA IRINA,  
 RUSU ANDREI, GĂVRILUȚ  
 MARIUS VASILE, GĂVRILUȚ  
 OANA CRISTINA, COROIAN  
 PETRU, COROIAN MIRELA,  
 POPA RALUCA TEODORA,  
 POPA NICOLAE EDWARD,  
 CIOLTEA COSMIN, CIOLTEA  
 DIANA ALINA, BODA CSABA,  
 KISS ALEXANDRU, KISS  
 PARASCHIVA, VÂTCĂ IOSIF  
 GABRIEL, ANGHEL DIANA,  
 GHERASIM MARIUS ANDREI,  
 GODJA GEORGEL, MUNTEANU  
 EMIL, MUNTEANU VIORICA,  
 BUTUC PAUL, BUTUC  
 MANUELA, ITU COSMIN  
 COSTEL, ITU DANIELA ALINA,  
 HRUȘCA VASILE, HRUȘCA  
 MARIA, HUTTER ANDREEA,  
 ANCA VLAD RADU, VEDEANU  
 ELENA, MĂRGINEAN FLORIN  
 GABRIEL, CHIPURICI OTILIA  
 LAURA, SĂBĂU RUXANDRA  
 FLORIANA, CUPCEA MIRCEA  
 ADRIAN, CUPCEA RALUCA  
 DAMIANA, BULHAC VLADICIA,  
 VINȚAN IOANA FLORINA,  
 HĂRAN CRISTIAN FLORIN  
 VASILE, HĂRAN LUCIA IOANA,  
 BRICIU ADRIAN MARIAN,  
 DEMETER NICOLAE, DEMETER  
 ELISABETA, FURDUI ANCA  
 RAMONA, RĂDEANU CRISTI,  
 RĂDEANU ANDREIA, POP  
 SANDA CORNELIA, PÛSÖK  
 LÁSZLÓ LEVENTE, TUȘA

Platformă pavată S = 107 mp	47.015,80	-	
Împrejmuire L = 34,93 ml, H = 2,00 m	18.654,01	-	-

			MARIA LAURA, HOLTEX GRUP INVEST SRL, MALAI VICTOR, DREVE DAN IONUȚ, DREVE CORINA, ZOTICA MARIA, ZOTICĂ ADRIAN, VOLKOVSKI DANIELA													
1572	CLUJ	FLOREȘTI	MIXT LOGISTIC SRL	-	-	62236	62236	Arabil	Intravilan	12,00	12	-	-	2.340,00	11.062,70	
								-	-	-	0	Împrejmuire L = 6,46 ml, H = 2,00 m	3.449,90	-		
												Platformă pavată S = 12 mp	5.272,80	-		
1573	CLUJ	FLOREȘTI	MIXT LOGISTIC SRL	-	-	62235	62235	Arabil	Intravilan	12,00	12	-	-	2.340,00	10.283,00	
								-	-	-	0	Împrejmuire L = 5 ml, H = 2,00 m	2.670,20	-		
												Platformă pavată S = 12 mp	5.272,80	-		
1574	CLUJ	FLOREȘTI	MIXT LOGISTIC SRL	-	-	62234	62234	Arabil	Intravilan	12,00	12	-	-	2.340,00	12.045,33	
								-	-	-	0	Împrejmuire L = 8,30 ml, H = 2,00 m	4.432,53	-		
												Platformă pavată S = 12 mp	5.272,80	-		
1575	CLUJ	FLOREȘTI	MIXT LOGISTIC SRL	-	-	62233	62233	Arabil	Intravilan	12,00	12	-	-	2.340,00	7.612,80	
								-	-	-	0	Platformă pavată S = 12 mp	5.272,80	-		
1576	CLUJ	FLOREȘTI	TĂTARU DELIA	-	-	62232	62232	Arabil	Intravilan	12,00	12	-	-	2.340,00	7.612,80	
								-	-	-	0	Platformă pavată S = 12 mp	5.272,80	-		
1577	CLUJ	FLOREȘTI	BUTUC PAUL, BUTUC MANUELA	-	-	62231	62231	Arabil	Intravilan	12,00	12	-	-	2.340,00	7.612,80	
								-	-	-	0	Platformă	5.272,80	-		



			MIHAELA COSTINA, MAN RADU CRISTIAN, GABOR CONSTANTIN, GABOR DANIELA RODICA, MAIER OVIDIU, MAIER MARIA CLAUDIA, TARȚA NICODIM DORIN, TARȚA LIVIA, CIOBAN VASILE OVIDIU, CIOBAN MAGDALENA, POP MIRCEA, POP ANCA, DUMAS SERVIMPEX SRL, CIUPE IONUȚ ANDREI, CIUPE CORNELIA TEODORA, RĂCHITĂ CARMEN GABRIELA, NETEDU DELIA MARIA, VASI SERGIU IOAN, VASI DUANA MARIA, YASSIN WAEL, BOANCĂ DANIEL CONSTANTIN, BOANCĂ MARCELA FLORINA, TOMA MIHAI, LANGHE CLAUDIU CONSTANTIN, BUGNAR RAREȘ MARCEL, LEOCA ROXANA CRISTINA, PETRICEA MIHAI DAN								88 mp				
1583	CLUJ	FLOREȘTI	SOCIETATEA CRISTAL TURISM SRL	-	-	84267	84267	Arabil	Intravilan	1.197,00	4	-	-	780,00	2.688,40
								-	-	-	0	Platformă asfaltată S = 4 mp	1.908,40	-	
1584	CLUJ	FLOREȘTI	SOCIETATEA CRISTAL TURISM SRL, BEBEPHARM SRL, SAINT VIA SRL, NEWSAB INSTAL SRL, VIZA SEND SRL, SCALOTEC SRL, ALTON CONSTRUCTIONS &SERVICES SRL, ANDREMIR SRL, PROCOPCIUC TIBERIU SEXTIL, PROCOPCIUC SIMONA CORINA, SALANȚĂ LILIANA,	-	-	80382	80382	Arabil	Intravilan	329,00	2	-	-	390,00	1.344,20
								-	-	-	0	Platformă asfaltată S = 2 mp	954,20	-	

			SALANȚĂ IULIAN IOAN, PROGIS CONSULTING SRL, COȘKUN PETRUȚA CRINA													
1585	CLUJ	FLOREȘTI	SOCIETATEA CRISTAL TURISM SRL	-	-	84267	84267	Arabil	Intravilan	1.197,00	2	-		-	390,00	1.344,20
								-	-	-	0	Platformă asfaltată S = 2 mp	954,20	-		
1586	CLUJ	FLOREȘTI	COMUNA FLOREȘTI - DOMENIUL PRIVAT	-	-	73176	73176	Curți- construcții	Intravilan	1.159,00	2	-		-	390,00	1.344,20
								-	-	-	0	Platformă asfaltată S = 2 mp	954,20	-		
1587	CLUJ	FLOREȘTI	COMUNA FLOREȘTI - DOMENIUL PRIVAT	-	-	73206	73206	Curți- construcții	Intravilan	254,00	104	-		-	20.280,00	83.461,16
								-	-	-	0	Platformă asfaltată S = 104 mp	49.618,40	-		
												Împrejmuire L = 14,43 ml, H = 2,00 m	13.562,76	-		
1588	CLUJ	FLOREȘTI	COMUNA FLOREȘTI - DOMENIUL PRIVAT	-	-	55117	55117	Drum	Intravilan	1.287,00	1211	-		-	236.145,00	624.027,30
								-	-	-	0	Platformă asfaltată S = 813 mp	387.882,30	-		
1589	CLUJ	FLOREȘTI	SOMESUL CALD PRODUCTIE SRL, CRISTAL TURISM SRL, HORIA AURELIA, IURASCIUC RUSLAN OSTAP ROMAN, IURASCIUC SILVIA, PALFI SZILARD GYOZO, CONDRAT ILEANA DANIELA, GRIGORAȘ DOINIȚA, DEAC ALEXANDRU, LAVGLAS SRL, VALIFLOR SRL, PROGIS CONSULTING SRL, POPA LAURA IOANA, MAN IOAN, MAN ILEANA, ROȘ TRAIAN, MIU IONUȚ, MIU DANIELA, RUSU FLAVIU	-	-	70409	70409	Fânețe	Intravilan	8.224,00	355	-		-	69.225,00	238.595,50
								-	-	-	0	Platformă pavată S = 355 mp	169.370,50	-		

		CLAUDIU, RUSU MARIA ALEXANDRA, ZSIGMOND ATTILA ANDREI, ZSIGMOND DELIA TAMARA, IOVAN JEAN LUCIAN, ȘERBAN DOINEL, ȘERBAN FELICIA DOINA, MIRON DARIUS EMILIAN, MIRON ALEXANDRA, SAUCINIȚANU MARCEL DORIN, SAUCINIȚANU ELENA, GROZAV ADRIAN, GROZAV IOANA, HAUREȘ MIRELA MIHAELA													
1590	CLUJ FLOREȘTI	SOMESUL CALD PRODUCTIE SRL, CRISTAL TURISM SRL, HORIA AURELIA, IURASCIUC RUSLAN OSTAP ROMAN, IURASCIUC SILVIA, PALFI SZILARD GYOZO, CONDRAT ILEANA DANIELA, GRIGORAȘ DOINIȚA, DEAC ALEXANDRU, LAVGLAS SRL, VALIFLOR SRL, PROGIS CONSULTING SRL, POPA LAURA IOANA, MAN IOAN, MAN ILEANA, ROȘ TRAIAN, MIU IONUȚ, MIU DANIELA, RUSU FLAVIU CLAUDIU, RUSU MARIA ALEXANDRA, ZSIGMOND ATTILA ANDREI, ZSIGMOND DELIA TAMARA, IOVAN JEAN LUCIAN, ȘERBAN DOINEL, ȘERBAN FELICIA DOINA, MIRON DARIUS EMILIAN, MIRON ALEXANDRA, SAUCINIȚANU MARCEL DORIN, SAUCINIȚANU ELENA, GROZAV ADRIAN, GROZAV IOANA, HAUREȘ MIRELA	-	-	65046	65046	Fânețe	Intravilan	1.198,00	196	-		-	38.220,00	131.731,60
							-	-	-	0	Platformă asfaltată S = 196 mp	93.511,60	-		

			MIHAELA													
1591	CLUJ	FLOREȘTI	BRIOTEX IMPEX SRL, ITALIA TILES SRL	-	-	55116	55116	Arabil	Intravilan	30.000,00	2542	-	-	462.644,00	471.462,12	
								-	-	-	0	Împrejmuire L = 116,47 ml, H = 1,30 m	8.818,12	-		
1592	CLUJ	FLOREȘTI	FLOR APARTMENTS SRL	-	-	62621	62621	Fânețe	Extravilan	92,00	92	-	-	299,00	20.140,64	
								-	-	-	0	Platformă pietruită S = 92 mp	19.841,64	-		
1593	CLUJ	FLOREȘTI	FLOR APARTMENTS SRL	-	-	66989	66989	Fânețe	Intravilan	430,00	73	-	-	14.235,00	29.978,91	
								-	-	-	0	Platformă pietruită S = 73 mp	15.743,91	-		
1594	CLUJ	FLOREȘTI	RUIAN MARIUS PETRU, RUIAN EUNIKA	-	-	70592	70592	Fânețe	Extravilan	2.856,00	3	-	-	9,75	10.697,31	
								-	-	-	0	Împrejmuire L = 26 ml, H = 1,70 m	10.687,56	-		
1595	CLUJ	FLOREȘTI	COMUNA FLOREȘTI *)	20	502	-	-	Fânețe	Extravilan	138,00	138	-	-	448,50	10.269,74	
								-	-	-	0	Împrejmuire L = 20,20 ml, H = 1,70 m	9.821,24	-		
1596	CLUJ	FLOREȘTI	COMUNA FLOREȘTI *)	20	502	-	-	Fânețe	Extravilan	120,00	120	-	-	390,00	14.057,81	
								-	-	-	0	Împrejmuire L = 22,77 ml, H = 1.60 m	13.667,81	-		
1597	CLUJ	FLOREȘTI	MERCE REAL ESTATE SRL	-	-	50060	50060	Curți- construcții	Intravilan	3.010,00	39	-	-	7.605,00	17.886,96	
								-	-	-	0	Platformă pavată S = 39 mp	10.281,96	-		
1598	CLUJ	FLOREȘTI	COMUNA FLOREȘTI *)	59	1569	-	-	Arabil	Intravilan	85,00	85	-	-	16.575,00	26.467,58	
								-	-	-		Cabină poartă S = 6 mp	7.020,00	-		
												Împrejmuire L = 6,60 ml, H = 1,80 m	2.872,58	-		

**Notă:**

\*) Pentru pozițiile nr. crt. 20, 24,117,124, 150, 177, 191, 192, 193, 194, 212, 215, 217, 218, 219, 221, 224, 229, 240, 249, 250, 266, 269, 270, 271, 283, 284, 310, 324, 333, 340, 341, 350, 353, 356, 361, 367, 370, 379, 384, 386, 393, 401, 405, 407, 412, 442, 448, 461, 468, 469, 474, 478, 481, 498, 518, 521, 523, 527, 533, 537, 538, 539, 541, 542, 543, 545, 547, 551, 560, 562, 564, 573, 583, 589, 599, 601, 603, 605, 615, 624, 640, 643, 645, 651, 654, 659, 663, 664, 666, 669, 676, 682, 686, 690, 705, 707, 749, 751, 753, 756, 764, 766, 771, 775, 785, 790, 793, 798, 799, 813, 817, 819, 850, 853, 874, 878, 893, 894, 897, 901, 916, 923, 947, 975, 977, 998, 1035, 1045, 1049, 1070, 1072, 1076, 1078, 1079, 1091, 1094,1097, 1099,1102, 1105, 1116, 1131, 1137, 1148, 1157, 1166, 1168, 1169, 1174, 1177, 1180, 1181, 1201, 1202, 1203, 1206, 1207, 1208, 1210, 1211, 1212,1213, 1214, 1215, 1216, 1217, 1218, 1219, 1220, 1221, 1222,1223, 1224, 1225, 1226, 1227, 1228, 1229, 1230, 1231, 1232, 1233, 1234, 1235, 1236, 1237, 1238, 1239, 1240, 1241, 1242, 1243, 1244, 1245, 1246, 1247, 1248, 1249, 1250, 1251, 1252, 1253, 1254, 1255, 1256, 1257,1258, 1259, 1260, 1262, 1263, 1266, 1271, 1273, 1277, 1279, 1282, 1286, 1288, 1294, 1296, 1299, 1300, 1308, 1311,1313, 1325, 1326, 1328, 1346, 1351, 1355, 1358, 1364,1368, 1372, 1378, 1384, 1393, 1395, 1399, 1401, 1405, 1408, 1416, 1419, 1434, 1437, 1444, 1448, 1450, 1452, 1453, 1456, 1457, 1458, 1461, 1464, 1466, 1467, 1494, 1497, 1533, 1537, 1542, 1544, 1551, 1568, 1595, 1596 și 1598 unde titularul dreptului de proprietate este unitatea - administrativ - teritorială, terenurile în cauză sunt la dispoziția comisiilor de fond funciar, astfel cum reiese din evidențele unităților administrativ-teritoriale.

**ANEXA Nr. 3**

**LISTA**

**cuprinzând imobilele proprietate publică a statului care fac parte din coridorul de expropriere al lucrării de utilitate publică de interes național "Drum Transregio Feleac TR 35, Etapa I Centura Metropolitană TR 35 și Drumuri de Legătură", raza localităților Apahida, Baci, Cluj - Napoca, Florești și Feleacu, din județul Cluj**

Nr. Crt.	Județ	U.A.T.	Denumirea proprietarului / deținătorului dreptului de administrare	Tarla	Nr. Top.	Parcelă	Categorie folosită	Nr. Carte funciară	IE/ Nr. Cad. Vechi	Intravilan/ Extravilan	Suprafață totală teren [mp]	Suprafață supusă transferului [mp]	Suprafață construcții afectate (mp) / (ml)
0	1	2	3	4	5	6	7	8	9	10	11	12	
1	CLUJ	APAHIDA	STATUL ROMÂN, ÎN ADMINISTRAREA MINISTERULUI TRANSPORTURILOR ȘI INFRASTRUCTURII ȘI ÎN CONCESIUNEA COMPANIEI NAȚIONALE DE ADMINISTRARE A INFRASTRUCTURII RUTIERE S.A.	-	54166	-	Drum	54166	-	Extravilan	44.581,00	37.481,00	-
2	CLUJ	APAHIDA	STATUL ROMÂN, ÎN ADMINISTRAREA MINISTERULUI TRANSPORTURILOR	-	55932	-	Drum	55932	-	Extravilan	477.394,00	16.033,00	-

			ȘI INFRASTRUCUTURII ȘI ÎN CONCESIUNEA COMPANIEI NAȚIONALE DE ADMINISTRARE A INFRASTRUCTURII RUTIERE S.A.										
3	CLUJ	BACIU	STATUL ROMÂN, ÎN ADMINISTRAREA MINISTERULUI TRANSPORTURILOR ȘI INFRASTRUCUTURII ȘI ÎN CONCESIUNEA COMPANIEI NAȚIONALE DE ADMINISTRARE A INFRASTRUCTURII RUTIERE - S.A.	-	-	2616	Drum	-	-	Intravilan	6.545,00	6.544,00	-
4	CLUJ	BACIU	STATUL ROMÂN, ÎN ADMINISTRAREA ADMINISTRAȚIEI NAȚIONALE APELE ROMÂNE, PRIN ADMINISTRAȚIA BAZINALĂ DE APĂ SOMEȘ-TISA	90	-	2924	Ape curgătoare	-	-	Intravilan	884,00	884,00	-
5	CLUJ	BACIU	STATUL ROMÂN, ÎN ADMINISTRAREA MINISTERULUI TRANSPORTURILOR ȘI INFRASTRUCTURII, PRIN COMPANIA NAȚIONALĂ DE CĂI FERATE "CFR" S.A.	-	61397	-	Căi ferate	61397	-	Extravilan	230.155,00	1.065,00	-
6	CLUJ	CLUJ-	STATUL ROMÂN, ÎN	CARTIER	282145	-	Livadă	282145	-	Intravilan	9,00	9,00	-

		NAPOCA	ADMINISTRAREA MINISTERULUI TRANSPORTURILOR ŞI INFRASTRUCUTURII ŞI ÎN CONCESIUNEA COMPANIEI NAŢIONALE DE ADMINISTRARE A INFRASTRUCTURII RUTIERE - S.A.	SOMESENI									
7	CLUJ	CLUJ-NAPOCA	STATUL ROMÂN, ÎN ADMINISTRAREA STAŢIUNII DE CERCETĂRI AGRONOMICE CLUJ	80	21570/1/1	-	Pasune	280187	-	Intravilan	62.303,00	56.136,00	-
8	CLUJ	CLUJ-NAPOCA	STATUL ROMÂN, ÎN ADMINISTRARE REGIEI NAŢIONALE A PĂDURILOR ROMSILVA	UP II Făget-Chinteni	-	UA14	Pădure	-	-	Intravilan	406,00	406,00	-
9	CLUJ	CLUJ-NAPOCA	STATUL ROMÂN, ÎN ADMINISTRAREA CNTEE TRANSELECTRICA S.A.	122	-	7022	Curţi construcţii	-	-	Intravilan	20,00	20,00	-
10	CLUJ	CLUJ-NAPOCA	STATUL ROMÂN, ÎN ADMINISTRAREA CNTEE TRANSELECTRICA S.A.	122	-	7022	Curţi construcţii	-	-	Intravilan	20,00	20,00	-
11	CLUJ	CLUJ-NAPOCA	STATUL ROMÂN, ÎN ADMINISTRAREA CNTEE TRANSELECTRICA S.A.	122	-	7022	Curţi construcţii	-	-	Intravilan	28,00	28,00	-
12	CLUJ	CLUJ-NAPOCA	STATUL ROMÂN, ÎN ADMINISTRAREA	122	-	7022	Curţi construcţii	-	-	Intravilan	28,00	28,00	-

			CNTEE TRANSELECTRICA S.A.										
13	CLUJ	CLUJ- NAPOCA	STATUL ROMÂN, ÎN ADMINISTRAREA UNIVERSITĂȚII DE ȘTIINȚE AGRICOLE ȘI MEDICINĂ VETERINARĂ CLUJ- NAPOCA	-	329258	-	Livadă	329258	-	Intravilan	259.492,00	243,00	-
14	CLUJ	CLUJ- NAPOCA	STATUL ROMÂN, ÎN ADMINISTRAREA UNIVERSITĂȚII DE ȘTIINȚE AGRICOLE ȘI MEDICINĂ VETERINARĂ CLUJ- NAPOCA	-	326845	-	Curți construcții	326845	-	Intravilan	1.500,00	194,00	-
15	CLUJ	CLUJ- NAPOCA	STATUL ROMÂN, ÎN ADMINISTRAREA UNIVERSITĂȚII DE ȘTIINȚE AGRICOLE ȘI MEDICINĂ VETERINARĂ CLUJ- NAPOCA	-	329258	-	Livadă	329258	-	Intravilan	259.492,00	20.247,00	-
16	CLUJ	CLUJ- NAPOCA	STATUL ROMÂN, ÎN ADMINISTRAREA UNIVERSITĂȚII DE ȘTIINȚE AGRICOLE ȘI MEDICINĂ VETERINARĂ CLUJ- NAPOCA	-	329258	-	Drum	329258	-	Intravilan	1.241,00	1.241,00	-
17	CLUJ	CLUJ- NAPOCA	STATUL ROMÂN, ÎN ADMINISTRAREA UNIVERSITĂȚII DE ȘTIINȚE AGRICOLE ȘI MEDICINĂ VETERINARĂ CLUJ- NAPOCA	-	329258	-	Livadă	329258	-	Intravilan	259.492,00	7.381,00	-

18	CLUJ	CLUJ-NAPOCA	STATUL ROMÂN, ÎN ADMINISTRAREA UNIVERSITĂȚII DE ȘTIINȚE AGRICOLE ȘI MEDICINĂ VETERINARĂ CLUJ-NAPOCA	-	332139	-	Livadă	332139	-	Intravilan	948.886,00	37.249,00	-
19	CLUJ	CLUJ-NAPOCA	STATUL ROMÂN, ÎN ADMINISTRAREA UNIVERSITĂȚII DE ȘTIINȚE AGRICOLE ȘI MEDICINĂ VETERINARĂ CLUJ-NAPOCA	-	332139	-	Livadă	332139	-	Intravilan	948.886,00	5.267,00	-
20	CLUJ	CLUJ-NAPOCA	STATUL ROMÂN, ÎN ADMINISTRAREA MINISTERULUI TRANSPORTURILOR ȘI INFRASTRUCTURII, PRIN COMPANIA NAȚIONALĂ DE CĂI FERATE "CFR" - S.A	142	-	-	Cale ferată	-	-	Intravilan	1.452,00	1.452,00	-
21	CLUJ	CLUJ-NAPOCA	STATUL ROMÂN, ÎN ADMINISTRAREA MINISTERULUI TRANSPORTURILOR ȘI INFRASTRUCTURII ȘI ÎN CONCESIUNEA COMPANIEI NAȚIONALE DE ADMINISTRARE A INFRASTRUCTURII RUTIERE - S.A.	47	-	2754	Drum	-	-	Intravilan	17.079,00	17.079,00	-
22	CLUJ	CLUJ-NAPOCA	STATUL ROMÂN, ÎN ADMINISTRAREA MINISTERULUI	-	280808	-	Drum	280808	-	Intravilan	46.478,00	46.561,00	-

			TRANSPORTURILOR ȘI INFRASTRUCTURII ȘI ÎN CONCESIUNEA COMPANIEI NAȚIONALE DE ADMINISTRARE A INFRASTRUCTURII RUTIERE - S.A.										
23	CLUJ	CLUJ- NAPOCA	STATUL ROMÂN, ÎN ADMINISTRAREA REGIEI NAȚIONALE A PĂDURILOR ROMSILVA	UP II Făget- Chinteni	-	UA16A	Pădure	-	-	Intravilan	929,00	929,00	-
							-	-	-	-	-	-	-
24	CLUJ	CLUJ- NAPOCA	STATUL ROMÂN, ÎN ADMINISTRAREA REGIEI NAȚIONALE A PĂDURILOR ROMSILVA	UP II Făget- Chinteni	-	UA16B	Pădure	-	-	Intravilan	31.720,00	31.720,00	-
25	CLUJ	CLUJ- NAPOCA	STATUL ROMÂN, ÎN ADMINISTRAREA REGIEI NAȚIONALE A PĂDURILOR ROMSILVA	UP II Făget- Chinteni	-	UA14	Pădure	-	-	Intravilan	8.227,00	8.227,00	-
26	CLUJ	CLUJ- NAPOCA	STATUL ROMÂN, ÎN ADMINISTRAREA REGIEI NAȚIONALE A PĂDURILOR ROMSILVA	UP II Făget- Chinteni	-	UA1A	Pădure	-	-	Intravilan	350,00	350,00	-
27	CLUJ	CLUJ- NAPOCA	STATUL ROMÂN, ÎN ADMINISTRAREA REGIEI NAȚIONALE A PĂDURILOR ROMSILVA	UP II Făget- Chinteni	-	UA1A	Pădure	-	-	Intravilan	21.968,00	21.968,00	-
28	CLUJ	CLUJ- NAPOCA	STATUL ROMÂN, ÎN ADMINISTRAREA REGIEI NAȚIONALE A PĂDURILOR	UP II Făget- Chinteni	-	UA1B	Pădure	-	-	Intravilan	9.777,00	9.777,00	-

			ROMSILVA										
29	CLUJ	CLUJ-NAPOCA	STATUL ROMÂN, ÎN ADMINISTRAREA AGENȚIEI DOMENIILOR STATULUI	-	335355	-	Arabil	335355	-	Intravilan	4.801,00	2.138,00	-
							-			-	-	-	
30	CLUJ	CLUJ-NAPOCA	STATUL ROMÂN, ÎN ADMINISTRAREA CONSILIULUI LOCAL AL MUNICIPIULUI CLUJ-NAPOCA	-	279907	-	Curți-construcții	279907	-	Intravilan	3.500,00	2,00	-
31	CLUJ	CLUJ-NAPOCA	STATUL ROMÂN, ÎN ADMINISTRAREA MINISTERULUI TRANSPORTURILOR ȘI INFRASTRUCUTURII ȘI ÎN CONCESIUNEA COMPANIEI NAȚIONALĂ DE ADMINISTRARE A INFRASTRUCTURII RUTIERE - S.A.	-	284843	-	Arabil	284843	-	Intravilan	161,00	159,00	-
32	CLUJ	CLUJ-NAPOCA	STATUL ROMÂN, ÎN ADMINISTRAREA MINISTERULUI TRANSPORTURILOR ȘI INFRASTRUCUTURII ȘI ÎN CONCESIUNEA COMPANIEI NAȚIONALE DE ADMINISTRARE A INFRASTRUCTURII RUTIERE - S.A.	-	281547	-	Arabil	281547	-	Intravilan	1198	1.198,00	-
33	CLUJ	FELEACU	STATUL ROMÂN, ÎN ADMINISTRAREA MINISTERULUI	-	61364	-	Drum	61364	-	Intravilan	45.253,00	9.573,00	-

			TRANSPORTURILOR ȘI INFRASTRUCUTURII ȘI ÎN CONCESIUNEA COMPANIEI NAȚIONALE DE ADMINISTRARE A INFRASTRUCTURII RUTIERE - S.A.							Extravilan	99.032,00	0,00	
34	CLUJ	FELEACU	STATUL ROMÂN, ÎN ADMINISTRAREA MINISTERULUI TRANSPORTURILOR ȘI INFRASTRUCUTURII ȘI ÎN CONCESIUNEA COMPANIEI NAȚIONALE DE ADMINISTRARE A INFRASTRUCTURII RUTIERE - S.A.	-	61808	-	Curți- construcții	61808	-	Intravilan	504,00	3,00	-
35	CLUJ	FLOREȘTI	STATUL ROMÂN, ÎN ADMINISTRAREA MINISTERULUI APĂRĂRII NAȚIONALE	57	-	1515	Drum	-	-	Intravilan	106,00	106,00	Împrejmuire L = 109,16 ml
36	CLUJ	FLOREȘTI	STATUL ROMÂN, ÎN ADMINISTRAREA UNIVERSITĂȚII DE ȘTIINȚE AGRICOLE ȘI MEDICINĂ VETERINARĂ CLUJ- NAPOCA	-	84581	-	Livadă	84581	-	Intravilan	14.004,00	7,00	-
37	CLUJ	FLOREȘTI	STATUL ROMÂN, ÎN ADMINISTRAREA UNIVERSITĂȚII DE ȘTIINȚE AGRICOLE ȘI MEDICINĂ	-	84581	-	Livadă	-	-	Intravilan	14.004,00	2.438,00	-

			VETERINARĂ CLUJ-NAPOCA										
38	CLUJ	FLOREȘTI	STATUL ROMÂN ÎN ADMINISTRAREA UNIVERSITĂȚII DE ȘTIINȚE AGRICOLE ȘI MEDICINĂ VETERINARĂ CLUJ-NAPOCA	-	84581	-	Livadă	-	-	Intravilan	14.004,00	2.559,00	-
39	CLUJ	FLOREȘTI	STATUL ROMÂN, ÎN ADMINISTRAREA MINISTERULUI SĂNĂTĂȚII	-	74100	-	Curți-construcții	-	-	Extravilan	143.064,00	2.239,00	Împrejmuire L = 165,08 ml
Total:											348.961,00		

ANEXA Nr. 4

#### LISTA

cuprinzând imobilele proprietate publică a unităților administrativ-teritoriale care fac parte din coridorul de expropriere al lucrării de utilitate publică de interes național "Drum Transregio Feleac TR 35, Etapa I Centura Metropolitană TR 35 și Drumuri de Legătură", situate pe raza localităților Apahida, Baci, Cluj - Napoca, Florești și Feleacu, din județul Cluj

Nr. Crt.	Județ	Unitatea administrativ-teritorială	Deținătorul dreptului de administrare imobil	Tarla	Nr. Topo	Parcelă	Categorie folosință	IE/ Nr. Cad. Vechi	CF/ CF vechi	Intravilan/ Extravilan	Suprafață totală [mp]	Suprafața supusă transferului (mp)	Suprafață construcții afectate (mp)
0	1	2	3	4	5	6	7	8	9	10	11	12	13
1	CLUJ	APAHIDA	COMUNA APAHIDA	28	-	1054	Drum	-	-	Intravilan	262,00	262,00	-
2	CLUJ	APAHIDA	COMUNA APAHIDA	28	-	632	Drum	-	-	Intravilan	1.231,00	1.231,00	-
3	CLUJ	APAHIDA	COMUNA APAHIDA	28	-	1053	Canal	-	-	Intravilan	356,00	356,00	-
4	CLUJ	APAHIDA	COMUNA APAHIDA	-	64675	-	Drum	-	64675	Extravilan	7.938,00	74,00	-
5	CLUJ	APAHIDA	COMUNA APAHIDA	-	64675	-	Drum	-	64675	Extravilan	7.938,00	624,00	-
6	CLUJ	APAHIDA	COMUNA APAHIDA	-	64675	-	Drum	-	64675	Extravilan	7.938,00	586,00	-
7	CLUJ	BACIU	COMUNA	90	65074		Arabil	-	-	Intravilan	11.070,00	698,00	-

			BACIU			-	Fânețe	-	-	Intravilan	3.011,00	0,00	-
8	CLUJ	BACIU	COMUNA BACIU	91	-	2978	Drum	-	-	Extravilan	-	787,00	-
9	CLUJ	BACIU	COMUNA BACIU	91	-	2985	Drum	-	-	Extravilan	990,00	987,00	-
10	CLUJ	BACIU	COMUNA BACIU	96	-	3191	Drum	-	-	Extravilan	197,00	197,00	-
11	CLUJ	BACIU	COMUNA BACIU	UP II Făget- Chinteni	9	112/1	Drum	-	9	Extravilan	241,00	241,00	-
12	CLUJ	BACIU	COMUNA BACIU	97	-	3202	Drum	-	-	Extravilan	214,00	214,00	-
13	CLUJ	CLUJ- NAPOCA	MUNICIPIUL CLUJ- NAPOCA	-	338022	-	Drum	-	-	Intravilan	18.323,00	11.303,00	-
14	CLUJ	CLUJ- NAPOCA	MUNICIPIUL CLUJ- NAPOCA	142	21549/3	2291	Drum	-	-	Intravilan	646,00	646,00	-
15	CLUJ	CLUJ- NAPOCA	MUNICIPIUL CLUJ- NAPOCA	-	344919	-	Drum	-	-	Intravilan	113.164,00	23.143,00	-
16	CLUJ	CLUJ- NAPOCA	MUNICIPIUL CLUJ- NAPOCA	-	344919	-	Drum	-	-	Intravilan	113.164,00	8.325,00	-
17	CLUJ	CLUJ- NAPOCA	MUNICIPIUL CLUJ- NAPOCA	-	62276	-	Drum	-	-	Intravilan	18.323,00	7,00	-
18	CLUJ	CLUJ- NAPOCA	MUNICIPIUL CLUJ- NAPOCA	81	341257	4661	Drum	-	-	Intravilan	1.002,00	1.002,00	-
19	CLUJ	CLUJ- NAPOCA	MUNICIPIUL CLUJ- NAPOCA	UP II Făget- Chinteni	282399	UA 16A	Pășune	-	-	Intravilan	3.530,00	2.351,00	-
							-	-	-	-	-	-	Platformă asfaltată (teren de sport) S = 598 mp
							-	-	-	-	-	-	Împrejmuire L= 11,42 ml

							-	-	-	-	-	-	Platformă asfaltată S = 1753 mp
20	CLUJ	CLUJ- NAPOCA	MUNICIPIUL CLUJ- NAPOCA	UP II Făget- Chinteni	350524	UA2	Drum	-	-	Intravilan	1.054,00	472,00	-
21	CLUJ	CLUJ- NAPOCA	MUNICIPIUL CLUJ- NAPOCA	-	342141	-	Drum	-	-	Intravilan	51.489,00	2.513,00	-
22	CLUJ	CLUJ- NAPOCA	MUNICIPIUL CLUJ- NAPOCA	-	324764	-	Drum	-	-	Intravilan	12.804,00	3,00	-
23	CLUJ	CLUJ- NAPOCA	MUNICIPIUL CLUJ- NAPOCA	-	343568	-	Drum	-	-	Intravilan	107.934,00	9.211,00	-
24	CLUJ	CLUJ- NAPOCA	MUNICIPIUL CLUJ- NAPOCA	-	335861	-	Drum	-	-	Intravilan	6.629,00	1.138,00	-
25	CLUJ	CLUJ- NAPOCA	MUNICIPIUL CLUJ- NAPOCA	93 (CARTIER COLONIA BORHanci)	338138	5454	Drum	-	-	Intravilan	22.536,00	896,00	-
26	CLUJ	CLUJ- NAPOCA	MUNICIPIUL CLUJ- NAPOCA	-	338083	-	Drum	-	-	Intravilan	59.209,00	3.569,00	-
27	CLUJ	CLUJ- NAPOCA	MUNICIPIUL CLUJ- NAPOCA	-	329259	-	Livadă	-	-	Intravilan	1.308,00	237,00	-
28	CLUJ	CLUJ- NAPOCA	JUDEȚUL CLUJ	-	327855	-	Livadă	-	-	Intravilan	169.700,00	33.831,00	-
29	CLUJ	CLUJ- NAPOCA	MUNICIPIUL CLUJ- NAPOCA	-	339692	-	Drum	-	-	Intravilan	29.565,00	2.861,00	-
30	CLUJ	CLUJ- NAPOCA	MUNICIPIUL CLUJ- NAPOCA	-	334801	-	Drum	-	-	Intravilan	42.260,00	5.788,00	-
31	CLUJ	CLUJ- NAPOCA	MUNICIPIUL	142	340240	-	Drum	-	-	Intravilan	13.034,00	617,00	-

		NAPOCA	CLUJ-NAPOCA										
32	CLUJ	CLUJ-NAPOCA	MUNICIPIUL CLUJ-NAPOCA	142	47 a, 421	-	Drum	-	-	Intravilan	5.446,00	5.446,00	-
33	CLUJ	CLUJ-NAPOCA	MUNICIPIUL CLUJ-NAPOCA	-	334801	-	Drum	-	-	Intravilan	42.260,00	1.415,00	-
34	CLUJ	CLUJ-NAPOCA	MUNICIPIUL CLUJ-NAPOCA	-	334801	-	Drum	-	-	Intravilan	42.260,00	427,00	-
35	CLUJ	CLUJ-NAPOCA	MUNICIPIUL CLUJ-NAPOCA	-	334801	-	Drum	-	-	Intravilan	42.260,00	19,00	-
36	CLUJ	CLUJ-NAPOCA	MUNICIPIUL CLUJ-NAPOCA	-	334801	-	Drum	-	-	Intravilan	42.260,00	4.924,00	-
37	CLUJ	CLUJ-NAPOCA	MUNICIPIUL CLUJ-NAPOCA	CARTIER MANASTUR	276896	-	Curți- construcții	-	-	Intravilan	485,00	485,00	-
							-	-	-	-	-	-	Împrejmuire L = 78,38 ml
38	Cluj	Cluj-Napoca	MUNICIPIUL CLUJ-NAPOCA	UP II Făget-Chinteni	350526	UA2	Drum	-	-	Intravilan	329,00	85,00	-
39	Cluj	Cluj-Napoca	MUNICIPIUL CLUJ-NAPOCA	-	270134	-	Făneață	-	-	Intravilan	4.813,00	1.958,00	-
							-	-	-	-	Împrejmuire L = 30,93 ml		
40	Cluj	Cluj-Napoca	MUNICIPIUL CLUJ-NAPOCA	44 (CARTIER SOMESENI)	352457	-	Arabil	-	-	Intravilan	3.429,00	202,00	-
41	Cluj	Cluj-Napoca	MUNICIPIUL CLUJ-NAPOCA	CARTIER FAGET	319141	-	Făneață	-	-	Intravilan	2.980,00	1.590,00	-
							-	-	-	-	Platformă asfaltată S = 811 mp		
							-	-	-	Zid de			

													sprijin L = 43,81 ml
							-						Împrejmuire L = 16,06 ml
42	Cluj	Cluj-Napoca	MUNICIPIUL CLUJ- NAPOCA	CARTIER FAGET	319271	-	Fâneață	-	-	Intravilan	3.433,00	3.433,00	-
							-			-	-	-	Platformă asfaltată S = 2002 mp
							-			-	-	-	Zid de Sprijin L = 27,32 ml
							-			-	-	-	Platformă pavată S=208 mp
							-			-	-	-	Post trafo S = 12 mp
							-			-	-	-	Împrejmuire L = 180,26 ml
43	CLUJ	CLUJ- NAPOCA	MUNICIPIUL CLUJ- NAPOCA	81 (CARTIER MANASTUR)	346769	-	Drum	-	-	Intravilan	3.823,00	89,00	-
44	CLUJ	CLUJ- NAPOCA	MUNICIPIUL CLUJ- NAPOCA	CARTIER MANASTUR	276893	-	Curți- construcții	-	-	Intravilan	51.186,00	1.216,00	-
							-			-	-	-	Împrejmuire L = 95,93 ml
							-			-	-	-	Panouri pentru încălzire apă S = 216 mp
							-			-	-	-	Anexă (cameră tehnică) S = 234 mp

							-			-	-	-	Platformă pavată S = 479 mp
							-			-	-	-	Platformă asfaltată S = 189 mp
45	CLUJ	FELEACU	COMUNA FELEACU	126	-	7331/2	Drum	-	-	Extravilan	200,00	200,00	-
46	CLUJ	FELEACU	COMUNA FELEACU	126	-	7331/2	Drum	-	-	Extravilan	106,00	106,00	-
47	CLUJ	FELEACU	COMUNA FELEACU	125	-	5162/1	Drum	-	-	Intravilan	25,00	25,00	-
48	CLUJ	FELEACU	COMUNA FELEACU	125	-	5162/1	Drum	-	-	Intravilan	25,00	25,00	-
49	CLUJ	FELEACU	COMUNA FELEACU	125	-	5162/1	Drum	-	-	Intravilan	469,00	469,00	-
50	CLUJ	FELEACU	COMUNA FELEACU	125	-	5162/1	Drum	-	-	Intravilan	49,00	49,00	-
51	CLUJ	FELEACU	COMUNA FELEACU	124	-	HS 7220/2	Ape curgătoare	-	-	Intravilan	2,00	2,00	-
52	CLUJ	FELEACU	COMUNA FELEACU	124	-	HS 7220/2	Ape curgătoare	-	-	Intravilan	148,00	148,00	-
53	CLUJ	FELEACU	COMUNA FELEACU	124	-	7215	Neproductiv	-	-	Intravilan	44,00	44,00	-
54	CLUJ	FELEACU	COMUNA FELEACU	124	-	7215	Neproductiv	-	-	Intravilan	884,00	884,00	-
55	CLUJ	FLOREȘTI	COMUNA FLOREȘTI	17	-	442	Ape curgătoare	-	-	Extravilan	32,00	32,00	-
56	CLUJ	FLOREȘTI	COMUNA FLOREȘTI	17	-	438	Ape curgătoare	-	-	Extravilan	2.192,00	2.192,00	-
57	CLUJ	FLOREȘTI	COMUNA FLOREȘTI	22	-	534	Drum	-	-	Extravilan	553,00	553,00	-
58	CLUJ	FLOREȘTI	COMUNA FLOREȘTI	22	-	530	Drum	-	-	Extravilan	237,00	237,00	-
59	CLUJ	FLOREȘTI	COMUNA FLOREȘTI	22	-	530	Drum	-	-	Extravilan	405,00	405,00	-
60	CLUJ	FLOREȘTI	COMUNA	22	-	535	Drum	-	-	Extravilan	1.212,00	1.212,00	-

			FLOREȘTI										
61	CLUJ	FLOREȘTI	COMUNA FLOREȘTI	22	-	535	Drum	-	-	Extravilan	312,00	312,00	-
62	CLUJ	FLOREȘTI	COMUNA FLOREȘTI	22	-	527	Ape curgătoare	-	-	Extravilan	1407	1407	-
63	CLUJ	FLOREȘTI	COMUNA FLOREȘTI	21	-	519/1	Drum	-	-	Extravilan	219	219	-
64	CLUJ	FLOREȘTI	COMUNA FLOREȘTI	21	-	519/1	Drum	-	-	Extravilan	298	298	-
65	CLUJ	FLOREȘTI	COMUNA FLOREȘTI	20	-	514/1	Drum	-	-	Extravilan	1797	1797	-
66	CLUJ	FLOREȘTI	COMUNA FLOREȘTI	21	-	519/1	Drum	-	-	Intravilan	245	245	-
67	CLUJ	FLOREȘTI	COMUNA FLOREȘTI	20	-	497	Drum	-	-	Intravilan	1142	1142	-
68	CLUJ	FLOREȘTI	COMUNA FLOREȘTI	-	62361	-	Drum	62361	-	Intravilan	8701	3942	-
69	CLUJ	FLOREȘTI	COMUNA FLOREȘTI	-	83821	-	Drum	83821	-	Intravilan	39244	28542	-
70	CLUJ	FLOREȘTI	COMUNA FLOREȘTI	-	62276	-	Drum	62276	-	Intravilan	7157	5751	-
71	CLUJ	FLOREȘTI	COMUNA FLOREȘTI	57	-	1515	Drum	-	-	Intravilan	32	32	-
72	CLUJ	FLOREȘTI	COMUNA FLOREȘTI	57	-	1515	Drum	-	-	Intravilan	14	14	-
73	CLUJ	FLOREȘTI	COMUNA FLOREȘTI	57	-	1515	Drum	-	-	Intravilan	8	8	-
74	CLUJ	FLOREȘTI	COMUNA FLOREȘTI	57	-	1515	Drum	-	-	Intravilan	10	10	-
75	CLUJ	FLOREȘTI	COMUNA FLOREȘTI	57	-	1515	Drum	-	-	Intravilan	21	21	-
76	CLUJ	FLOREȘTI	COMUNA FLOREȘTI	59	-	1550	Drum	-	-	Intravilan	9628	9628	-
77	CLUJ	FLOREȘTI	COMUNA FLOREȘTI	59	-	1515	Drum	-	-	Intravilan	201	201	-
78	CLUJ	FLOREȘTI	COMUNA FLOREȘTI	59	-	1558	Drum	-	-	Intravilan	1032	1032	-

79	CLUJ	FLOREȘTI	COMUNA FLOREȘTI	-	77830	-	Drum	-	-	Intravilan	1891	748	-
80	CLUJ	FLOREȘTI	COMUNA FLOREȘTI	58	-	1538	Drum	-	-	Intravilan	40	40	
81	CLUJ	FLOREȘTI	COMUNA FLOREȘTI	58	-	1538	Drum	-	-	Intravilan	74	74	
82	CLUJ	FLOREȘTI	COMUNA FLOREȘTI	58	-	1538	Drum	-	-	Intravilan	7	7	
83	CLUJ	FLOREȘTI	COMUNA FLOREȘTI	58	-	1538	Drum	-	-	Intravilan	19	19	
84	CLUJ	FLOREȘTI	COMUNA FLOREȘTI	-	78544	-	Fânețe	-	-	Extravilan	42728	2132	Împrejmuire L = 106,22 ml
Total:											199.663,00		